

**Instructions**  
 Instrucciones

**Making Selections**  
 Como Marcar sus  
 Selecciones

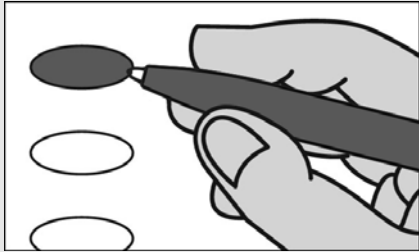

Fill in the oval to the left of the name of your choice. You must blacken the oval completely, and do not make any marks outside of the oval. You do not have to vote in every race.

Llene el óvalo a la izquierda del nombre de su selección. Debe rellenar completamente el óvalo. No haga ninguna marca fuera del óvalo. No tiene que votar en cada contienda.



**Do not cross out or erase, or your vote may not count. If you make a mistake or a stray mark, you may ask for a new ballot.**

No tache o borre su voto. Si comete un error o hace una marca demás, pueda solicitar una nueva papeleta.

**Optional write-in**  
 Voto Escrito Opcional

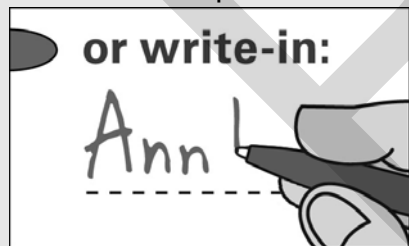

To add a candidate, fill in the oval to the left of "or write-in" and print the name clearly on the dotted line.

Para añadir un candidato por escrito, llene el óvalo a la izquierda de <or write-in/o por escrito>> e imprima el nombre del candidato en forma clara en la línea punteada.

**Governor / Lt. Governor**  
**Vote for 1**

Gobernador / Vicegobernador  
 Vote por 1

- Larry Hogan**  
and/y  
**Boyd K. Rutherford**  
Republican/Republicano
- Ben Jealous**  
and/y  
**Susan Turnbull**  
Democratic/Demócrata
- Shawn Quinn**  
and/y  
**Christina Smith**  
Libertarian/Libertario
- Ian Schlakman**  
and/y  
**Annie Chambers**  
Green/Verde
- or write-in/o por escrito:

**Comptroller**  
**Vote for 1**

Contralor  
 Vote por 1

- Anjali Reed Phukan**  
Republican/Republicano
- Peter Franchot**  
Democratic/Demócrata
- or write-in/o por escrito:

**Attorney General**  
**Vote for 1**

Procurador General  
 Vote por 1

- Craig Wolf**  
Republican/Republicano
- Brian E. Frosh**  
Democratic/Demócrata
- or write-in/o por escrito:

**U.S. Senator**  
**Vote for 1**

Senador de EE.UU.  
 Vote por 1

- Tony Campbell**  
Republican/Republicano
- Ben Cardin**  
Democratic/Demócrata
- Arvin Vohra**  
Libertarian/Libertario
- Neal Simon**  
Unaffiliated/Sin Afiliación
- or write-in/o por escrito:

**Representative in Congress**  
**District 8**  
**Vote for 1**

Representante en el Congreso  
 Distrito 8  
 Vote por 1

- John Walsh**  
Republican/Republicano
- Jamie Raskin**  
Democratic/Demócrata
- Jasen Wunder**  
Libertarian/Libertario
- or write-in/o por escrito:

**State Senator**  
**District 14**  
**Vote for 1**

Senador Estatal  
 Distrito 14  
 Vote por 1

- Robert Drozd**  
Republican/Republicano
- Craig J. Zucker**  
Democratic/Demócrata
- or write-in/o por escrito:

**House of Delegates**  
**District 14**  
**Vote for up to 3**

Cámara de Delegados  
 Distrito 14  
 Vote hasta por 3

- Kevin Dorrance**  
Republican/Republicano
- Patricia Fenati**  
Republican/Republicano
- Michael A. Ostroff**  
Republican/Republicano
- Anne R. Kaiser**  
Democratic/Demócrata
- Eric Luedtke**  
Democratic/Demócrata
- Pamela Queen**  
Democratic/Demócrata
- or write-in/o por escrito:
- or write-in/o por escrito:
- or write-in/o por escrito:

**Vote All Sides**  
 Vote en ambos lados



**County Executive**  
**Vote for 1**  
 Ejecutivo del Condado  
 Vote por 1

**Robin Ficker**  
 Republican/Republicano

**Marc Elrich**  
 Democratic/Demócrata

**Nancy Floreen**  
 Unaffiliated/Sin Afiliación

or write-in/o por escrito:  
 \_\_\_\_\_

**County Council At Large**  
**Vote for up to 4**  
 Miembro del Concejo Representando el Condado  
 Vote hasta por 4

**Robert Dyer**  
 Republican/Republicano

**Chris P. Fiotes, Jr.**  
 Republican/Republicano

**Penny Musser**  
 Republican/Republicano

**Shelly Skolnick**  
 Republican/Republicano

**Gabe Albornoz**  
 Democratic/Demócrata

**Evan Glass**  
 Democratic/Demócrata

**Will Jawando**  
 Democratic/Demócrata

**Hans Riemer**  
 Democratic/Demócrata

**Tim Willard**  
 Green/Verde

or write-in/o por escrito:  
 \_\_\_\_\_

or write-in/o por escrito:  
 \_\_\_\_\_

or write-in/o por escrito:  
 \_\_\_\_\_

or write-in/o por escrito:  
 \_\_\_\_\_

**County Council**  
**District 4**  
**Vote for 1**  
 Concejo del Condado  
 Distrito 4  
 Vote por 1

**Nancy Navarro**  
 Democratic/Demócrata

or write-in/o por escrito:  
 \_\_\_\_\_

**Judge of the Circuit Court**  
**Circuit 6**  
**Vote for up to 7**  
 Juez de la Corte de Circuito  
 Circuito 6  
 Vote hasta por 7

**James A. Bonifant**

**Jeannie E. Cho**

**Jill Reid Cummins**

**Debra L. Dwyer**

**Kevin G. Hessler**

**David W. Lease**

**Margaret Marie Schweitzer**

or write-in/o por escrito:  
 \_\_\_\_\_

or write-in/o por escrito:  
 \_\_\_\_\_

or write-in/o por escrito:  
 \_\_\_\_\_

or write-in/o por escrito:  
 \_\_\_\_\_

or write-in/o por escrito:  
 \_\_\_\_\_

or write-in/o por escrito:  
 \_\_\_\_\_

**Judge, Court of Special Appeals At Large**  
**Donald E. Beachley**  
**Vote Yes or No**  
**For Continuance in Office**  
 Juez, Corte de Apelaciones Especiales  
 Representando el Condado  
 Donald E. Beachley  
 Vote sí o no  
 Para continuar en el cargo

**Yes/Si**

**No/No**

**Judge, Court of Special Appeals At Large**  
**Matthew J. Fader**  
**Vote Yes or No**  
**For Continuance in Office**  
 Juez, Corte de Apelaciones Especiales  
 Representando el Condado  
 Matthew J. Fader  
 Vote sí o no  
 Para continuar en el cargo

**Yes/Si**

**No/No**

**State's Attorney**  
**Vote for 1**  
 Fiscal del Estado  
 Vote por 1

**John McCarthy**  
 Democratic/Demócrata

or write-in/o por escrito:  
 \_\_\_\_\_

**Vote All Sides**  
 Vote en ambos lados 

**Official Ballot  
Gubernatorial General Election  
November 6, 2018  
State of Maryland, Montgomery County**

**BS 1 - Page 2**

Papeleta Electoral Oficial  
Elección General Gubernamental  
6 de noviembre del 2018  
Estado de Maryland, Condado de Montgomery

<b>Clerk of the Circuit Court Vote for 1</b> Secretario de la Corte del Circuito Vote por 1
<input type="radio"/> <b>Barbara H. Meiklejohn</b> Democratic/Demócrata
<input type="radio"/> or write-in/o por escrito: _____

<b>Board of Education District 3 Vote for 1</b> Junta de Educación Distrito 3 Vote por 1
<input type="radio"/> <b>Lynn Amano</b>
<input type="radio"/> <b>Patricia O'Neill</b>
<input type="radio"/> or write-in/o por escrito: _____

<b>Register of Wills Vote for 1</b> Registrador Testamentario Vote por 1
<input type="radio"/> <b>Dolores Reyes</b> Republican/Republicano
<input type="radio"/> <b>Joseph M. Griffin</b> Democratic/Demócrata
<input type="radio"/> or write-in/o por escrito: _____

<b>Board of Education District 5 Vote for 1</b> Junta de Educación Distrito 5 Vote por 1
<input type="radio"/> <b>Brenda Wolff</b>
<input type="radio"/> or write-in/o por escrito: _____

<b>Sheriff Vote for 1</b> Alguacil Vote por 1
<input type="radio"/> <b>Jae Hwang</b> Republican/Republicano
<input type="radio"/> <b>Darren Mark Popkin</b> Democratic/Demócrata
<input type="radio"/> or write-in/o por escrito: _____

<b>Board of Education At Large Vote for 1</b> Junta de Educación Representando el Condado Vote por 1
<input type="radio"/> <b>Julie Reiley</b>
<input type="radio"/> <b>Karla Silvestre</b>
<input type="radio"/> or write-in/o por escrito: _____

<b>Board of Education District 1 Vote for 1</b> Junta de Educación Distrito 1 Vote por 1
<input type="radio"/> <b>Maria Blaeuer</b>
<input type="radio"/> <b>Judy Docca</b>
<input type="radio"/> or write-in/o por escrito: _____

<b>Vote All Sides</b> Vote en ambos lados	
--	---

### Question 1

#### Constitutional Amendment

(Ch. 357 of the 2018 Legislative Session)

#### Requiring Commercial Gaming Revenues that are for Public Education to Supplement Spending for Education in Public Schools

##### Pregunta 1

##### Enmienda Constitucional

(Cap. 357 de la Sesión Legislativa del 2018)

Exige que los ingresos provenientes de juegos de azar comerciales sean destinados a la educación pública para suplementar los gastos de educación en las Escuelas Públicas

The amendment requires the Governor to include in the annual State Budget, as supplemental funding for prekindergarten through grade 12 in public schools, the revenues from video lottery operation licenses and any other commercial gaming dedicated to public education in an amount above the level of State funding for education in public schools provided by the Bridge to Excellence in Public Schools Act of 2002 (otherwise known as the Thornton legislation) in not less than the following amounts: \$125 million in fiscal year 2020; \$250 million in fiscal year 2021; \$375 million in fiscal year 2022; and 100% of commercial gaming revenues dedicated to public education in fiscal year 2023 and each fiscal year thereafter. The amendment also requires the Governor to show in the annual budget how the revenues from video lottery operation licenses and other commercial gaming are being used in a manner that is in addition to the level of State funding for public education provided by the funding formulas established by the Bridge to Excellence in Public Schools Act. The State Constitution currently authorizes video lottery operation licenses for the primary purpose of raising money for public education.

(Amending Article XIX, Section 1(c)(1) and (g), and adding Section 1(f) to the Maryland Constitution)

La enmienda exige que el Gobernador incluya en el presupuesto estatal anual, como fondos suplementarios para el prekínder hasta el 12° grado en las escuelas públicas, los ingresos provenientes de las licencias de operación de video-lotería y de cualquier otro juego de azar comercial sean destinados a la educación pública, por un monto excedente al nivel de los fondos estatales para la educación en las escuelas públicas según estipulado por la Ley de Puente a la Excelencia en las Escuelas Públicas de 2002 (también conocida como la legislación Thornton), en no menos de las siguientes cantidades: \$125 millones en el año fiscal 2020; \$250 millones en el año fiscal 2021; \$375 millones en el año fiscal 2022; y 100% de los ingresos provenientes de los juegos de azar comerciales dedicados a la educación pública, en el año fiscal 2023 y en cada año fiscal siguiente. La enmienda también exige que el Gobernador muestre la forma en la que se emplearán los ingresos provenientes de las licencias de operación de la video-lotería y de otros juegos de azar comerciales, en el presupuesto anual y de manera adicional al nivel de fondos estatales para la educación pública proporcionados por las fórmulas de financiamiento establecidas por la Ley de Puente a la Excelencia en Escuelas Públicas. Actualmente, la Constitución estatal autoriza a las licencias de operación de video-lotería con el objetivo principal de levantar fondos para la educación pública.

(Modifica al Artículo XIX, Secciones 1(c)(1) y (g), y añade la Sección 1(f) de la Constitución de Maryland)

- For the Constitutional Amendment / A Favor de la Enmienda Constitucional
- Against the Constitutional Amendment / En Contra de la Enmienda Constitucional

### Question 2

#### Constitutional Amendment

(Ch. 855 of the 2018 Legislative Session)

#### Same-Day Registration and Voting at the Precinct Polling Place on Election Day

##### Pregunta 2

##### Enmienda Constitucional

(Cap. 855 de la Sesión Legislativa del 2018)

Inscripción y Votación el mismo día en el Centro de Votación del Precinto, el Día de Elecciones

Authorizes the General Assembly to enact legislation to allow a qualified individual to register and vote at a precinct polling place on Election Day. The current law requires voter registration to close before Election Day.

(Amending Article I, Sections 1 and 2, and adding Section 2A to the Maryland Constitution)

Autoriza a la Asamblea General a promulgar la legislación que permite a las personas calificadas a inscribirse y votar en un centro de votación del precinto en el día de elecciones. La ley actual exige que la inscripción de votantes esté cerrada antes del Día de Elecciones.

(Enmienda al Artículo I, Secciones 1 y 2, y añade la Sección 2A de la Constitución de Maryland)

- For the Constitutional Amendment / A Favor de la Enmienda Constitucional
- Against the Constitutional Amendment / En Contra de la Enmienda Constitucional

Vote All Sides  
Vote en ambos lados



**Official Ballot  
Gubernatorial General Election  
November 6, 2018  
State of Maryland, Montgomery County**

**BS 1 - Page 3**

Papeleta Electoral Oficial  
Elección General Gubernamental  
6 de noviembre del 2018  
Estado de Maryland, Condado de Montgomery

**Question A  
Charter Amendment by Act of County  
Council  
Redistricting Procedure - Composition of  
Redistricting Commission**

Pregunta A  
Reforma de Estatuto por acto del Consejo del  
Condado  
Proceso de Redistribución - Composición de  
la Comisión de Redistribución

**Amend Section 104 of the County Charter  
to remove party central committees from  
the process for selecting the Redistricting  
Commission appointed by the Council  
every ten years to review the boundaries  
of Council districts, and providing that the  
Redistricting Commission must:**

- be composed of 11 County residents  
who are registered voters;
- include at least one, but no more  
than four members of each political party  
which polled at least fifteen percent of the  
total vote cast for all candidates for the  
Council in the last preceding regular  
election; and
- include at least one member from  
each Council district.

Reformar sección 104 del Estatuto del  
Condado para eliminar los comités centrales  
de cada partido del proceso para seleccionar  
la Comisión de Redistribución, designada por  
el Consejo cada diez años para revisar los  
límites de los distritos del Consejo y estipular  
que la Comisión de Redistribución debe:

- estar compuesto por 11 residentes del  
Condado que son votantes registrados;
- incluir al menos uno, pero no más de  
cuatro miembros de cada partido político que  
hayan obtenido al menos el quince por ciento  
del voto total emitido para todos los  
candidatos al Consejo en la última elección  
regular precedente; y
- incluir al menos un miembro de cada  
distrito del Consejo.

- For / A Favor**
- Against / En Contra**

**Question B  
Charter Amendment by Act of County  
Council  
Property Tax Limit - Votes Needed to  
Override**

Pregunta B  
Reforma del Estatuto por acto del Consejo  
del Condado  
Límite de Impuesto a la Propiedad - Votos  
Necesarios para Anular

**Amend Section 305 of the County Charter  
to require an affirmative vote of all current  
Councilmembers, rather than the specific  
nine votes currently required, to levy a tax  
on real property that will produce revenue  
that exceeds the annual limit on property  
tax revenue set in that section.**

Reformar sección 305 del Estatuto del  
Condado para exigir un voto afirmativo de  
todos los miembros del Consejo actual, en  
lugar de los nueve votos que se requiere  
actualmente, para cobrar un impuesto sobre  
los bienes inmuebles que producirá ingresos  
que excedan el límite anual sobre los  
ingresos tributarios a la propiedad  
establecidos en dicha sección.

- For / A Favor**
- Against / En Contra**

**Question C  
Charter Amendment by Act of County  
Council  
Merit System - Councilmembers' Aides**

Pregunta C  
Reforma del Estatuto por acto del Consejo  
del Condado  
Sistema de Mérito - Ayudantes de los  
Miembros del Consejo

**Amend Section 401 of the County Charter  
to permit each Councilmember to have  
one or more aides as non-merit  
employees, rather than the one  
confidential aide currently permitted.**

Reformar sección 401 del Estatuto del  
Condado para permitir que cada miembro del  
Consejo tenga uno o más ayudantes como  
empleados sin mérito, en lugar de solo un  
ayudante confidencial permitido actualmente.

- For / A Favor**
- Against / En Contra**

**End of Ballot  
Fin de la Papeleta**



Proof

**Instructions**  
 Instrucciones

**Making Selections**  
 Como Marcar sus  
 Selecciones

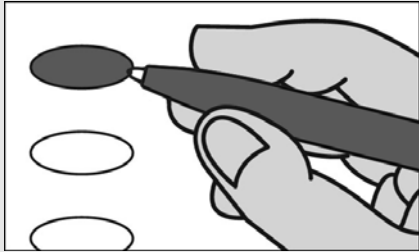

Fill in the oval to the left of the name of your choice. You must blacken the oval completely, and do not make any marks outside of the oval. You do not have to vote in every race.

Llene el óvalo a la izquierda del nombre de su selección. Debe rellenar completamente el óvalo. No haga ninguna marca fuera del óvalo. No tiene que votar en cada contienda.



Do not cross out or erase, or your vote may not count. If you make a mistake or a stray mark, you may ask for a new ballot.

No tache o borre su voto. Si comete un error o hace una marca demás, pueda solicitar una nueva papeleta.

**Optional write-in**  
 Voto Escrito Opcional

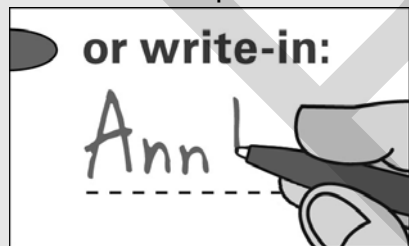

To add a candidate, fill in the oval to the left of "or write-in" and print the name clearly on the dotted line.

Para añadir un candidato por escrito, llene el óvalo a la izquierda de <or write-in/o por escrito> e imprima el nombre del candidato en forma clara en la línea punteada.

**Governor / Lt. Governor**  
**Vote for 1**

Gobernador / Vicegobernador  
 Vote por 1

- Larry Hogan**  
and/  
**Boyd K. Rutherford**  
Republican/Republicano
- Ben Jealous**  
and/  
**Susan Turnbull**  
Democratic/Demócrata
- Shawn Quinn**  
and/  
**Christina Smith**  
Libertarian/Libertario
- Ian Schlakman**  
and/  
**Annie Chambers**  
Green/Verde
- or write-in/o por escrito:

**Comptroller**  
**Vote for 1**

Contralor  
 Vote por 1

- Anjali Reed Phukan**  
Republican/Republicano
- Peter Franchot**  
Democratic/Demócrata
- or write-in/o por escrito:

**Attorney General**  
**Vote for 1**

Procurador General  
 Vote por 1

- Craig Wolf**  
Republican/Republicano
- Brian E. Frosh**  
Democratic/Demócrata
- or write-in/o por escrito:

**U.S. Senator**  
**Vote for 1**

Senador de EE.UU.  
 Vote por 1

- Tony Campbell**  
Republican/Republicano
- Ben Cardin**  
Democratic/Demócrata
- Arvin Vohra**  
Libertarian/Libertario
- Neal Simon**  
Unaffiliated/Sin Afiliación
- or write-in/o por escrito:

**Representative in Congress**  
**District 6**  
**Vote for 1**

Representante en el Congreso  
 Distrito 6  
 Vote por 1

- Amie Hoeber**  
Republican/Republicano
- David Trone**  
Democratic/Demócrata
- Kevin T. Caldwell**  
Libertarian/Libertario
- George Gluck**  
Green/Verde
- or write-in/o por escrito:

**State Senator**  
**District 14**  
**Vote for 1**

Senador Estatal  
 Distrito 14  
 Vote por 1

- Robert Drozd**  
Republican/Republicano
- Craig J. Zucker**  
Democratic/Demócrata
- or write-in/o por escrito:

**House of Delegates**  
**District 14**  
**Vote for up to 3**

Cámara de Delegados  
 Distrito 14  
 Vote hasta por 3

- Kevin Dorrance**  
Republican/Republicano
- Patricia Fenati**  
Republican/Republicano
- Michael A. Ostroff**  
Republican/Republicano
- Anne R. Kaiser**  
Democratic/Demócrata
- Eric Luedtke**  
Democratic/Demócrata
- Pamela Queen**  
Democratic/Demócrata
- or write-in/o por escrito:
- or write-in/o por escrito:
- or write-in/o por escrito:

**Vote All Sides**  
 Vote en ambos lados



**County Executive**  
**Vote for 1**  
 Ejecutivo del Condado  
 Vote por 1

**Robin Ficker**  
 Republican/Republicano

**Marc Elrich**  
 Democratic/Demócrata

**Nancy Floreen**  
 Unaffiliated/Sin Afiliación

or write-in/o por escrito:  
 \_\_\_\_\_

**County Council At Large**  
**Vote for up to 4**  
 Miembro del Concejo Representando el Condado  
 Vote hasta por 4

**Robert Dyer**  
 Republican/Republicano

**Chris P. Fiotes, Jr.**  
 Republican/Republicano

**Penny Musser**  
 Republican/Republicano

**Shelly Skolnick**  
 Republican/Republicano

**Gabe Albornoz**  
 Democratic/Demócrata

**Evan Glass**  
 Democratic/Demócrata

**Will Jawando**  
 Democratic/Demócrata

**Hans Riemer**  
 Democratic/Demócrata

**Tim Willard**  
 Green/Verde

or write-in/o por escrito:  
 \_\_\_\_\_

or write-in/o por escrito:  
 \_\_\_\_\_

or write-in/o por escrito:  
 \_\_\_\_\_

or write-in/o por escrito:  
 \_\_\_\_\_

**County Council**  
**District 2**  
**Vote for 1**  
 Concejo del Condado  
 Distrito 2  
 Vote por 1

**Ed Amatetti**  
 Republican/Republicano

**Craig L. Rice**  
 Democratic/Demócrata

or write-in/o por escrito:  
 \_\_\_\_\_

**Judge of the Circuit Court**  
**Circuit 6**  
**Vote for up to 7**  
 Juez de la Corte de Circuito  
 Circuito 6  
 Vote hasta por 7

**James A. Bonifant**

**Jeannie E. Cho**

**Jill Reid Cummins**

**Debra L. Dwyer**

**Kevin G. Hessler**

**David W. Lease**

**Margaret Marie Schweitzer**

or write-in/o por escrito:  
 \_\_\_\_\_

or write-in/o por escrito:  
 \_\_\_\_\_

or write-in/o por escrito:  
 \_\_\_\_\_

or write-in/o por escrito:  
 \_\_\_\_\_

or write-in/o por escrito:  
 \_\_\_\_\_

or write-in/o por escrito:  
 \_\_\_\_\_

**Judge, Court of Special Appeals At Large**  
**Donald E. Beachley**  
**Vote Yes or No**  
**For Continuance in Office**  
 Juez, Corte de Apelaciones Especiales  
 Representando el Condado  
 Donald E. Beachley  
 Vote sí o no  
 Para continuar en el cargo

**Yes/Si**

**No/No**

**Judge, Court of Special Appeals At Large**  
**Matthew J. Fader**  
**Vote Yes or No**  
**For Continuance in Office**  
 Juez, Corte de Apelaciones Especiales  
 Representando el Condado  
 Matthew J. Fader  
 Vote sí o no  
 Para continuar en el cargo

**Yes/Si**

**No/No**

**State's Attorney**  
**Vote for 1**  
 Fiscal del Estado  
 Vote por 1

**John McCarthy**  
 Democratic/Demócrata

or write-in/o por escrito:  
 \_\_\_\_\_

**Vote All Sides**  
 Vote en ambos lados 



**Official Ballot**  
**Gubernatorial General Election**  
**November 6, 2018**  
**State of Maryland, Montgomery County**

**BS 2 - Page 2**

Papeleta Electoral Oficial  
Elección General Gubernamental  
6 de noviembre del 2018  
Estado de Maryland, Condado de Montgomery

<b>Clerk of the Circuit Court</b> <b>Vote for 1</b> Secretario de la Corte del Circuito Vote por 1
<input type="radio"/> <b>Barbara H. Meiklejohn</b> Democratic/Demócrata
<input type="radio"/> or write-in/o por escrito: _____

<b>Board of Education</b> <b>District 3</b> <b>Vote for 1</b> Junta de Educación Distrito 3 Vote por 1
<input type="radio"/> <b>Lynn Amano</b>
<input type="radio"/> <b>Patricia O'Neill</b>
<input type="radio"/> or write-in/o por escrito: _____

<b>Register of Wills</b> <b>Vote for 1</b> Registrador Testamentario Vote por 1
<input type="radio"/> <b>Dolores Reyes</b> Republican/Republicano
<input type="radio"/> <b>Joseph M. Griffin</b> Democratic/Demócrata
<input type="radio"/> or write-in/o por escrito: _____

<b>Board of Education</b> <b>District 5</b> <b>Vote for 1</b> Junta de Educación Distrito 5 Vote por 1
<input type="radio"/> <b>Brenda Wolff</b>
<input type="radio"/> or write-in/o por escrito: _____

<b>Sheriff</b> <b>Vote for 1</b> Alguacil Vote por 1
<input type="radio"/> <b>Jae Hwang</b> Republican/Republicano
<input type="radio"/> <b>Darren Mark Popkin</b> Democratic/Demócrata
<input type="radio"/> or write-in/o por escrito: _____

<b>Board of Education At Large</b> <b>Vote for 1</b> Junta de Educación Representando el Condado Vote por 1
<input type="radio"/> <b>Julie Reiley</b>
<input type="radio"/> <b>Karla Silvestre</b>
<input type="radio"/> or write-in/o por escrito: _____

<b>Board of Education</b> <b>District 1</b> <b>Vote for 1</b> Junta de Educación Distrito 1 Vote por 1
<input type="radio"/> <b>Maria Blaeuer</b>
<input type="radio"/> <b>Judy Docca</b>
<input type="radio"/> or write-in/o por escrito: _____

<b>Vote All Sides</b> Vote en ambos lados 
--

### Question 1

#### Constitutional Amendment

(Ch. 357 of the 2018 Legislative Session)

#### Requiring Commercial Gaming Revenues that are for Public Education to Supplement Spending for Education in Public Schools

##### Pregunta 1

##### Enmienda Constitucional

(Cap. 357 de la Sesión Legislativa del 2018)

Exige que los ingresos provenientes de juegos de azar comerciales sean destinados a la educación pública para suplementar los gastos de educación en las Escuelas Públicas

The amendment requires the Governor to include in the annual State Budget, as supplemental funding for prekindergarten through grade 12 in public schools, the revenues from video lottery operation licenses and any other commercial gaming dedicated to public education in an amount above the level of State funding for education in public schools provided by the Bridge to Excellence in Public Schools Act of 2002 (otherwise known as the Thornton legislation) in not less than the following amounts: \$125 million in fiscal year 2020; \$250 million in fiscal year 2021; \$375 million in fiscal year 2022; and 100% of commercial gaming revenues dedicated to public education in fiscal year 2023 and each fiscal year thereafter. The amendment also requires the Governor to show in the annual budget how the revenues from video lottery operation licenses and other commercial gaming are being used in a manner that is in addition to the level of State funding for public education provided by the funding formulas established by the Bridge to Excellence in Public Schools Act. The State Constitution currently authorizes video lottery operation licenses for the primary purpose of raising money for public education.

(Amending Article XIX, Section 1(c)(1) and (g), and adding Section 1(f) to the Maryland Constitution)

La enmienda exige que el Gobernador incluya en el presupuesto estatal anual, como fondos suplementarios para el prekínder hasta el 12° grado en las escuelas públicas, los ingresos provenientes de las licencias de operación de video-lotería y de cualquier otro juego de azar comercial sean destinados a la educación pública, por un monto excedente al nivel de los fondos estatales para la educación en las escuelas públicas según estipulado por la Ley de Puente a la Excelencia en las Escuelas Públicas de 2002 (también conocida como la legislación Thornton), en no menos de las siguientes cantidades: \$125 millones en el año fiscal 2020; \$250 millones en el año fiscal 2021; \$375 millones en el año fiscal 2022; y 100% de los ingresos provenientes de los juegos de azar comerciales dedicados a la educación pública, en el año fiscal 2023 y en cada año fiscal siguiente. La enmienda también exige que el Gobernador muestre la forma en la que se emplearán los ingresos provenientes de las licencias de operación de la video-lotería y de otros juegos de azar comerciales, en el presupuesto anual y de manera adicional al nivel de fondos estatales para la educación pública proporcionados por las fórmulas de financiamiento establecidas por la Ley de Puente a la Excelencia en Escuelas Públicas. Actualmente, la Constitución estatal autoriza a las licencias de operación de video-lotería con el objetivo principal de levantar fondos para la educación pública.

(Modifica al Artículo XIX, Secciones 1(c)(1) y (g), y añade la Sección 1(f) de la Constitución de Maryland)

- For the Constitutional Amendment / A Favor de la Enmienda Constitucional
- Against the Constitutional Amendment / En Contra de la Enmienda Constitucional

### Question 2

#### Constitutional Amendment

(Ch. 855 of the 2018 Legislative Session)

#### Same-Day Registration and Voting at the Precinct Polling Place on Election Day

##### Pregunta 2

##### Enmienda Constitucional

(Cap. 855 de la Sesión Legislativa del 2018)

Inscripción y Votación el mismo día en el Centro de Votación del Precinto, el Día de Elecciones

Authorizes the General Assembly to enact legislation to allow a qualified individual to register and vote at a precinct polling place on Election Day. The current law requires voter registration to close before Election Day.

(Amending Article I, Sections 1 and 2, and adding Section 2A to the Maryland Constitution)

Autoriza a la Asamblea General a promulgar la legislación que permite a las personas calificadas a inscribirse y votar en un centro de votación del precinto en el día de elecciones. La ley actual exige que la inscripción de votantes esté cerrada antes del Día de Elecciones.

(Enmienda al Artículo I, Secciones 1 y 2, y añade la Sección 2A de la Constitución de Maryland)

- For the Constitutional Amendment / A Favor de la Enmienda Constitucional
- Against the Constitutional Amendment / En Contra de la Enmienda Constitucional

Vote All Sides  
Vote en ambos lados



**Official Ballot  
Gubernatorial General Election  
November 6, 2018  
State of Maryland, Montgomery County**

**BS 2 - Page 3**

Papeleta Electoral Oficial  
Elección General Gubernamental  
6 de noviembre del 2018  
Estado de Maryland, Condado de Montgomery

**Question A  
Charter Amendment by Act of County  
Council  
Redistricting Procedure - Composition of  
Redistricting Commission**

Pregunta A  
Reforma de Estatuto por acto del Consejo del  
Condado  
Proceso de Redistribución - Composición de  
la Comisión de Redistribución

**Amend Section 104 of the County Charter  
to remove party central committees from  
the process for selecting the Redistricting  
Commission appointed by the Council  
every ten years to review the boundaries  
of Council districts, and providing that the  
Redistricting Commission must:**

- be composed of 11 County residents  
who are registered voters;
- include at least one, but no more  
than four members of each political party  
which polled at least fifteen percent of the  
total vote cast for all candidates for the  
Council in the last preceding regular  
election; and
- include at least one member from  
each Council district.

Reformar sección 104 del Estatuto del  
Condado para eliminar los comités centrales  
de cada partido del proceso para seleccionar  
la Comisión de Redistribución, designada por  
el Consejo cada diez años para revisar los  
límites de los distritos del Consejo y estipular  
que la Comisión de Redistribución debe:

- estar compuesto por 11 residentes del  
Condado que son votantes registrados;
- incluir al menos uno, pero no más de  
cuatro miembros de cada partido político que  
hayan obtenido al menos el quince por ciento  
del voto total emitido para todos los  
candidatos al Consejo en la última elección  
regular precedente; y
- incluir al menos un miembro de cada  
distrito del Consejo.

- For / A Favor**
- Against / En Contra**

**Question B  
Charter Amendment by Act of County  
Council  
Property Tax Limit - Votes Needed to  
Override**

Pregunta B  
Reforma del Estatuto por acto del Consejo  
del Condado  
Límite de Impuesto a la Propiedad - Votos  
Necesarios para Anular

**Amend Section 305 of the County Charter  
to require an affirmative vote of all current  
Councilmembers, rather than the specific  
nine votes currently required, to levy a tax  
on real property that will produce revenue  
that exceeds the annual limit on property  
tax revenue set in that section.**

Reformar sección 305 del Estatuto del  
Condado para exigir un voto afirmativo de  
todos los miembros del Consejo actual, en  
lugar de los nueve votos que se requiere  
actualmente, para cobrar un impuesto sobre  
los bienes inmuebles que producirá ingresos  
que excedan el límite anual sobre los  
ingresos tributarios a la propiedad  
establecidos en dicha sección.

- For / A Favor**
- Against / En Contra**

**Question C  
Charter Amendment by Act of County  
Council  
Merit System - Councilmembers' Aides**

Pregunta C  
Reforma del Estatuto por acto del Consejo  
del Condado  
Sistema de Mérito - Ayudantes de los  
Miembros del Consejo

**Amend Section 401 of the County Charter  
to permit each Councilmember to have  
one or more aides as non-merit  
employees, rather than the one  
confidential aide currently permitted.**

Reformar sección 401 del Estatuto del  
Condado para permitir que cada miembro del  
Consejo tenga uno o más ayudantes como  
empleados sin mérito, en lugar de solo un  
ayudante confidencial permitido actualmente.

- For / A Favor**
- Against / En Contra**

**End of Ballot  
Fin de la Papeleta**



Proof

**Instructions**  
 Instrucciones

**Making Selections**  
 Como Marcar sus  
 Selecciones

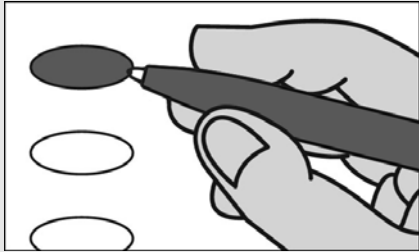

Fill in the oval to the left of the name of your choice. You must blacken the oval completely, and do not make any marks outside of the oval. You do not have to vote in every race.

Llene el óvalo a la izquierda del nombre de su selección. Debe rellenar completamente el óvalo. No haga ninguna marca fuera del óvalo. No tiene que votar en cada contienda.



Do not cross out or erase, or your vote may not count. If you make a mistake or a stray mark, you may ask for a new ballot.

No tache o borre su voto. Si comete un error o hace una marca demás, pueda solicitar una nueva papeleta.

**Optional write-in**  
 Voto Escrito Opcional

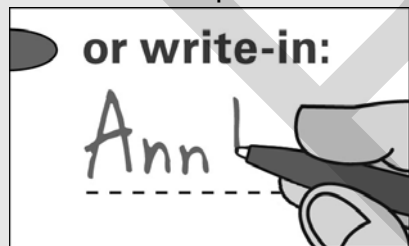

To add a candidate, fill in the oval to the left of "or write-in" and print the name clearly on the dotted line.

Para añadir un candidato por escrito, llene el óvalo a la izquierda de <or write-in/o por escrito> e imprima el nombre del candidato en forma clara en la línea punteada.

**Governor / Lt. Governor**  
**Vote for 1**

Gobernador / Vicegobernador  
 Vote por 1

- Larry Hogan**  
and/  
**Boyd K. Rutherford**  
Republican/Republicano
- Ben Jealous**  
and/  
**Susan Turnbull**  
Democratic/Demócrata
- Shawn Quinn**  
and/  
**Christina Smith**  
Libertarian/Libertario
- Ian Schlakman**  
and/  
**Annie Chambers**  
Green/Verde
- or write-in/o por escrito:

**Comptroller**  
**Vote for 1**

Contralor  
 Vote por 1

- Anjali Reed Phukan**  
Republican/Republicano
- Peter Franchot**  
Democratic/Demócrata
- or write-in/o por escrito:

**Attorney General**  
**Vote for 1**

Procurador General  
 Vote por 1

- Craig Wolf**  
Republican/Republicano
- Brian E. Frosh**  
Democratic/Demócrata
- or write-in/o por escrito:

**U.S. Senator**  
**Vote for 1**

Senador de EE.UU.  
 Vote por 1

- Tony Campbell**  
Republican/Republicano
- Ben Cardin**  
Democratic/Demócrata
- Arvin Vohra**  
Libertarian/Libertario
- Neal Simon**  
Unaffiliated/Sin Afiliación
- or write-in/o por escrito:

**Representative in Congress**  
**District 6**  
**Vote for 1**

Representante en el Congreso  
 Distrito 6  
 Vote por 1

- Amie Hoeber**  
Republican/Republicano
- David Trone**  
Democratic/Demócrata
- Kevin T. Caldwell**  
Libertarian/Libertario
- George Gluck**  
Green/Verde
- or write-in/o por escrito:

**State Senator**  
**District 39**  
**Vote for 1**

Senador Estatal  
 Distrito 39  
 Vote por 1

- Al Phillips**  
Republican/Republicano
- Nancy J. King**  
Democratic/Demócrata
- or write-in/o por escrito:

**House of Delegates**  
**District 39**  
**Vote for up to 3**

Cámara de Delegados  
 Distrito 39  
 Vote hasta por 3

- Verelyn Gibbs Watson**  
Republican/Republicano
- Gabriel Acevero**  
Democratic/Demócrata
- Lesley J. Lopez**  
Democratic/Demócrata
- Kirill Reznik**  
Democratic/Demócrata
- or write-in/o por escrito:
- or write-in/o por escrito:
- or write-in/o por escrito:

**Vote All Sides**  
 Vote en ambos lados



**County Executive**  
**Vote for 1**  
 Ejecutivo del Condado  
 Vote por 1

**Robin Ficker**  
 Republican/Republicano

**Marc Elrich**  
 Democratic/Demócrata

**Nancy Floreen**  
 Unaffiliated/Sin Afiliación

or write-in/o por escrito:  
 \_\_\_\_\_

**County Council At Large**  
**Vote for up to 4**  
 Miembro del Concejo Representando el Condado  
 Vote hasta por 4

**Robert Dyer**  
 Republican/Republicano

**Chris P. Fiotes, Jr.**  
 Republican/Republicano

**Penny Musser**  
 Republican/Republicano

**Shelly Skolnick**  
 Republican/Republicano

**Gabe Albornoz**  
 Democratic/Demócrata

**Evan Glass**  
 Democratic/Demócrata

**Will Jawando**  
 Democratic/Demócrata

**Hans Riemer**  
 Democratic/Demócrata

**Tim Willard**  
 Green/Verde

or write-in/o por escrito:  
 \_\_\_\_\_

or write-in/o por escrito:  
 \_\_\_\_\_

or write-in/o por escrito:  
 \_\_\_\_\_

or write-in/o por escrito:  
 \_\_\_\_\_

**County Council**  
**District 2**  
**Vote for 1**  
 Concejo del Condado  
 Distrito 2  
 Vote por 1

**Ed Amatetti**  
 Republican/Republicano

**Craig L. Rice**  
 Democratic/Demócrata

or write-in/o por escrito:  
 \_\_\_\_\_

**Judge of the Circuit Court**  
**Circuit 6**  
**Vote for up to 7**  
 Juez de la Corte de Circuito  
 Circuito 6  
 Vote hasta por 7

**James A. Bonifant**

**Jeannie E. Cho**

**Jill Reid Cummins**

**Debra L. Dwyer**

**Kevin G. Hessler**

**David W. Lease**

**Margaret Marie Schweitzer**

or write-in/o por escrito:  
 \_\_\_\_\_

or write-in/o por escrito:  
 \_\_\_\_\_

or write-in/o por escrito:  
 \_\_\_\_\_

or write-in/o por escrito:  
 \_\_\_\_\_

or write-in/o por escrito:  
 \_\_\_\_\_

or write-in/o por escrito:  
 \_\_\_\_\_

**Judge, Court of Special Appeals At Large**  
**Donald E. Beachley**  
**Vote Yes or No**  
**For Continuance in Office**  
 Juez, Corte de Apelaciones Especiales  
 Representando el Condado  
 Donald E. Beachley  
 Vote sí o no  
 Para continuar en el cargo

**Yes/Si**

**No/No**

**Judge, Court of Special Appeals At Large**  
**Matthew J. Fader**  
**Vote Yes or No**  
**For Continuance in Office**  
 Juez, Corte de Apelaciones Especiales  
 Representando el Condado  
 Matthew J. Fader  
 Vote sí o no  
 Para continuar en el cargo

**Yes/Si**

**No/No**

**State's Attorney**  
**Vote for 1**  
 Fiscal del Estado  
 Vote por 1

**John McCarthy**  
 Democratic/Demócrata

or write-in/o por escrito:  
 \_\_\_\_\_

**Vote All Sides**  
 Vote en ambos lados 

**Official Ballot**  
**Gubernatorial General Election**  
**November 6, 2018**  
**State of Maryland, Montgomery County**

**BS 3 - Page 2**

Papeleta Electoral Oficial  
Elección General Gubernamental  
6 de noviembre del 2018  
Estado de Maryland, Condado de Montgomery

<b>Clerk of the Circuit Court</b> <b>Vote for 1</b> Secretario de la Corte del Circuito Vote por 1
<input type="radio"/> <b>Barbara H. Meiklejohn</b> Democratic/Demócrata
<input type="radio"/> or write-in/o por escrito: _____

<b>Board of Education</b> <b>District 3</b> <b>Vote for 1</b> Junta de Educación Distrito 3 Vote por 1
<input type="radio"/> <b>Lynn Amano</b>
<input type="radio"/> <b>Patricia O'Neill</b>
<input type="radio"/> or write-in/o por escrito: _____

<b>Register of Wills</b> <b>Vote for 1</b> Registrador Testamentario Vote por 1
<input type="radio"/> <b>Dolores Reyes</b> Republican/Republicano
<input type="radio"/> <b>Joseph M. Griffin</b> Democratic/Demócrata
<input type="radio"/> or write-in/o por escrito: _____

<b>Board of Education</b> <b>District 5</b> <b>Vote for 1</b> Junta de Educación Distrito 5 Vote por 1
<input type="radio"/> <b>Brenda Wolff</b>
<input type="radio"/> or write-in/o por escrito: _____

<b>Sheriff</b> <b>Vote for 1</b> Alguacil Vote por 1
<input type="radio"/> <b>Jae Hwang</b> Republican/Republicano
<input type="radio"/> <b>Darren Mark Popkin</b> Democratic/Demócrata
<input type="radio"/> or write-in/o por escrito: _____

<b>Board of Education At Large</b> <b>Vote for 1</b> Junta de Educación Representando el Condado Vote por 1
<input type="radio"/> <b>Julie Reiley</b>
<input type="radio"/> <b>Karla Silvestre</b>
<input type="radio"/> or write-in/o por escrito: _____

<b>Board of Education</b> <b>District 1</b> <b>Vote for 1</b> Junta de Educación Distrito 1 Vote por 1
<input type="radio"/> <b>Maria Blaeuer</b>
<input type="radio"/> <b>Judy Docca</b>
<input type="radio"/> or write-in/o por escrito: _____

<b>Vote All Sides</b> Vote en ambos lados 
--

### Question 1

#### Constitutional Amendment

(Ch. 357 of the 2018 Legislative Session)

#### Requiring Commercial Gaming Revenues that are for Public Education to Supplement Spending for Education in Public Schools

##### Pregunta 1

##### Enmienda Constitucional

(Cap. 357 de la Sesión Legislativa del 2018)

Exige que los ingresos provenientes de juegos de azar comerciales sean destinados a la educación pública para suplementar los gastos de educación en las Escuelas Públicas

The amendment requires the Governor to include in the annual State Budget, as supplemental funding for prekindergarten through grade 12 in public schools, the revenues from video lottery operation licenses and any other commercial gaming dedicated to public education in an amount above the level of State funding for education in public schools provided by the Bridge to Excellence in Public Schools Act of 2002 (otherwise known as the Thornton legislation) in not less than the following amounts: \$125 million in fiscal year 2020; \$250 million in fiscal year 2021; \$375 million in fiscal year 2022; and 100% of commercial gaming revenues dedicated to public education in fiscal year 2023 and each fiscal year thereafter. The amendment also requires the Governor to show in the annual budget how the revenues from video lottery operation licenses and other commercial gaming are being used in a manner that is in addition to the level of State funding for public education provided by the funding formulas established by the Bridge to Excellence in Public Schools Act. The State Constitution currently authorizes video lottery operation licenses for the primary purpose of raising money for public education.

(Amending Article XIX, Section 1(c)(1) and (g), and adding Section 1(f) to the Maryland Constitution)

La enmienda exige que el Gobernador incluya en el presupuesto estatal anual, como fondos suplementarios para el prekínder hasta el 12° grado en las escuelas públicas, los ingresos provenientes de las licencias de operación de video-lotería y de cualquier otro juego de azar comercial sean destinados a la educación pública, por un monto excedente al nivel de los fondos estatales para la educación en las escuelas públicas según estipulado por la Ley de Puente a la Excelencia en las Escuelas Públicas de 2002 (también conocida como la legislación Thornton), en no menos de las siguientes cantidades: \$125 millones en el año fiscal 2020; \$250 millones en el año fiscal 2021; \$375 millones en el año fiscal 2022; y 100% de los ingresos provenientes de los juegos de azar comerciales dedicados a la educación pública, en el año fiscal 2023 y en cada año fiscal siguiente. La enmienda también exige que el Gobernador muestre la forma en la que se emplearán los ingresos provenientes de las licencias de operación de la video-lotería y de otros juegos de azar comerciales, en el presupuesto anual y de manera adicional al nivel de fondos estatales para la educación pública proporcionados por las fórmulas de financiamiento establecidas por la Ley de Puente a la Excelencia en Escuelas Públicas. Actualmente, la Constitución estatal autoriza a las licencias de operación de video-lotería con el objetivo principal de levantar fondos para la educación pública.

(Modifica al Artículo XIX, Secciones 1(c)(1) y (g), y añade la Sección 1(f) de la Constitución de Maryland)

- For the Constitutional Amendment / A Favor de la Enmienda Constitucional
- Against the Constitutional Amendment / En Contra de la Enmienda Constitucional

### Question 2

#### Constitutional Amendment

(Ch. 855 of the 2018 Legislative Session)

#### Same-Day Registration and Voting at the Precinct Polling Place on Election Day

##### Pregunta 2

##### Enmienda Constitucional

(Cap. 855 de la Sesión Legislativa del 2018)

Inscripción y Votación el mismo día en el Centro de Votación del Precinto, el Día de Elecciones

Authorizes the General Assembly to enact legislation to allow a qualified individual to register and vote at a precinct polling place on Election Day. The current law requires voter registration to close before Election Day.

(Amending Article I, Sections 1 and 2, and adding Section 2A to the Maryland Constitution)

Autoriza a la Asamblea General a promulgar la legislación que permite a las personas calificadas a inscribirse y votar en un centro de votación del precinto en el día de elecciones. La ley actual exige que la inscripción de votantes esté cerrada antes del Día de Elecciones.

(Enmienda al Artículo I, Secciones 1 y 2, y añade la Sección 2A de la Constitución de Maryland)

- For the Constitutional Amendment / A Favor de la Enmienda Constitucional
- Against the Constitutional Amendment / En Contra de la Enmienda Constitucional

Vote All Sides  
Vote en ambos lados





**Official Ballot  
Gubernatorial General Election  
November 6, 2018  
State of Maryland, Montgomery County**

**BS 3 - Page 3**

Papeleta Electoral Oficial  
Elección General Gubernamental  
6 de noviembre del 2018  
Estado de Maryland, Condado de Montgomery

**Question A  
Charter Amendment by Act of County  
Council  
Redistricting Procedure - Composition of  
Redistricting Commission**

Pregunta A  
Reforma de Estatuto por acto del Consejo del  
Condado  
Proceso de Redistribución - Composición de  
la Comisión de Redistribución

**Amend Section 104 of the County Charter  
to remove party central committees from  
the process for selecting the Redistricting  
Commission appointed by the Council  
every ten years to review the boundaries  
of Council districts, and providing that the  
Redistricting Commission must:**

- be composed of 11 County residents  
who are registered voters;
- include at least one, but no more  
than four members of each political party  
which polled at least fifteen percent of the  
total vote cast for all candidates for the  
Council in the last preceding regular  
election; and
- include at least one member from  
each Council district.

Reformar sección 104 del Estatuto del  
Condado para eliminar los comités centrales  
de cada partido del proceso para seleccionar  
la Comisión de Redistribución, designada por  
el Consejo cada diez años para revisar los  
límites de los distritos del Consejo y estipular  
que la Comisión de Redistribución debe:

- estar compuesto por 11 residentes del  
Condado que son votantes registrados;
- incluir al menos uno, pero no más de  
cuatro miembros de cada partido político que  
hayan obtenido al menos el quince por ciento  
del voto total emitido para todos los  
candidatos al Consejo en la última elección  
regular precedente; y
- incluir al menos un miembro de cada  
distrito del Consejo.

- For / A Favor**
- Against / En Contra**

**Question B  
Charter Amendment by Act of County  
Council  
Property Tax Limit - Votes Needed to  
Override**

Pregunta B  
Reforma del Estatuto por acto del Consejo  
del Condado  
Límite de Impuesto a la Propiedad - Votos  
Necesarios para Anular

**Amend Section 305 of the County Charter  
to require an affirmative vote of all current  
Councilmembers, rather than the specific  
nine votes currently required, to levy a tax  
on real property that will produce revenue  
that exceeds the annual limit on property  
tax revenue set in that section.**

Reformar sección 305 del Estatuto del  
Condado para exigir un voto afirmativo de  
todos los miembros del Consejo actual, en  
lugar de los nueve votos que se requiere  
actualmente, para cobrar un impuesto sobre  
los bienes inmuebles que producirá ingresos  
que excedan el límite anual sobre los  
ingresos tributarios a la propiedad  
establecidos en dicha sección.

- For / A Favor**
- Against / En Contra**

**Question C  
Charter Amendment by Act of County  
Council  
Merit System - Councilmembers' Aides**

Pregunta C  
Reforma del Estatuto por acto del Consejo  
del Condado  
Sistema de Mérito - Ayudantes de los  
Miembros del Consejo

**Amend Section 401 of the County Charter  
to permit each Councilmember to have  
one or more aides as non-merit  
employees, rather than the one  
confidential aide currently permitted.**

Reformar sección 401 del Estatuto del  
Condado para permitir que cada miembro del  
Consejo tenga uno o más ayudantes como  
empleados sin mérito, en lugar de solo un  
ayudante confidencial permitido actualmente.

- For / A Favor**
- Against / En Contra**

**End of Ballot  
Fin de la Papeleta**



Proof

**Instructions**  
 Instrucciones

**Making Selections**  
 Como Marcar sus  
 Selecciones

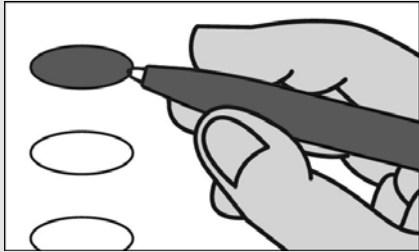

Fill in the oval to the left of the name of your choice. You must blacken the oval completely, and do not make any marks outside of the oval. You do not have to vote in every race.

Llene el óvalo a la izquierda del nombre de su selección. Debe rellenar completamente el óvalo. No haga ninguna marca fuera del óvalo. No tiene que votar en cada contienda.



**Do not cross out or erase, or your vote may not count. If you make a mistake or a stray mark, you may ask for a new ballot.**

No tache o borre su voto. Si comete un error o hace una marca demás, pueda solicitar una nueva papeleta.

**Optional write-in**  
 Voto Escrito Opcional

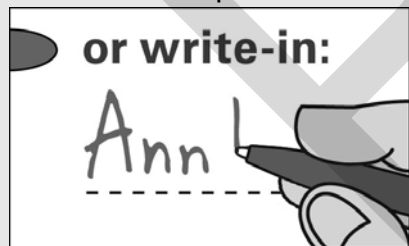

To add a candidate, fill in the oval to the left of "or write-in" and print the name clearly on the dotted line.

Para añadir un candidato por escrito, llene el óvalo a la izquierda de <or write-in/o por escrito> e imprima el nombre del candidato en forma clara en la línea punteada.

**Governor / Lt. Governor**  
**Vote for 1**

Gobernador / Vicegobernador  
 Vote por 1

- Larry Hogan**  
and/  
**Boyd K. Rutherford**  
Republican/Republicano
- Ben Jealous**  
and/  
**Susan Turnbull**  
Democratic/Demócrata
- Shawn Quinn**  
and/  
**Christina Smith**  
Libertarian/Libertario
- Ian Schlakman**  
and/  
**Annie Chambers**  
Green/Verde
- or write-in/o por escrito:

**Comptroller**  
**Vote for 1**

Contralor  
 Vote por 1

- Anjali Reed Phukan**  
Republican/Republicano
- Peter Franchot**  
Democratic/Demócrata
- or write-in/o por escrito:

**Attorney General**  
**Vote for 1**

Procurador General  
 Vote por 1

- Craig Wolf**  
Republican/Republicano
- Brian E. Frosh**  
Democratic/Demócrata
- or write-in/o por escrito:

**U.S. Senator**  
**Vote for 1**

Senador de EE.UU.  
 Vote por 1

- Tony Campbell**  
Republican/Republicano
- Ben Cardin**  
Democratic/Demócrata
- Arvin Vohra**  
Libertarian/Libertario
- Neal Simon**  
Unaffiliated/Sin Afiliación
- or write-in/o por escrito:

**Representative in Congress**  
**District 6**  
**Vote for 1**

Representante en el Congreso  
 Distrito 6  
 Vote por 1

- Amie Hoeber**  
Republican/Republicano
- David Trone**  
Democratic/Demócrata
- Kevin T. Caldwell**  
Libertarian/Libertario
- George Gluck**  
Green/Verde
- or write-in/o por escrito:

**State Senator**  
**District 39**  
**Vote for 1**

Senador Estatal  
 Distrito 39  
 Vote por 1

- Al Phillips**  
Republican/Republicano
- Nancy J. King**  
Democratic/Demócrata
- or write-in/o por escrito:

**House of Delegates**  
**District 39**  
**Vote for up to 3**

Cámara de Delegados  
 Distrito 39  
 Vote hasta por 3

- Verelyn Gibbs Watson**  
Republican/Republicano
- Gabriel Acevero**  
Democratic/Demócrata
- Lesley J. Lopez**  
Democratic/Demócrata
- Kirill Reznik**  
Democratic/Demócrata
- or write-in/o por escrito:
- or write-in/o por escrito:
- or write-in/o por escrito:

**Vote All Sides**  
 Vote en ambos lados



**County Executive  
Vote for 1**  
Ejecutivo del Condado  
Vote por 1

**Robin Ficker**  
Republican/Republicano

**Marc Elrich**  
Democratic/Demócrata

**Nancy Floreen**  
Unaffiliated/Sin Afiliación

or write-in/o por escrito:  
\_\_\_\_\_

**County Council At Large  
Vote for up to 4**  
Miembro del Concejo Representando el Condado  
Vote hasta por 4

**Robert Dyer**  
Republican/Republicano

**Chris P. Fiotes, Jr.**  
Republican/Republicano

**Penny Musser**  
Republican/Republicano

**Shelly Skolnick**  
Republican/Republicano

**Gabe Albornoz**  
Democratic/Demócrata

**Evan Glass**  
Democratic/Demócrata

**Will Jawando**  
Democratic/Demócrata

**Hans Riemer**  
Democratic/Demócrata

**Tim Willard**  
Green/Verde

or write-in/o por escrito:  
\_\_\_\_\_

or write-in/o por escrito:  
\_\_\_\_\_

or write-in/o por escrito:  
\_\_\_\_\_

or write-in/o por escrito:  
\_\_\_\_\_

**County Council  
District 4  
Vote for 1**  
Concejo del Condado  
Distrito 4  
Vote por 1

**Nancy Navarro**  
Democratic/Demócrata

or write-in/o por escrito:  
\_\_\_\_\_

**Judge of the Circuit Court  
Circuit 6  
Vote for up to 7**  
Juez de la Corte de Circuito  
Circuito 6  
Vote hasta por 7

**James A. Bonifant**

**Jeannie E. Cho**

**Jill Reid Cummins**

**Debra L. Dwyer**

**Kevin G. Hessler**

**David W. Lease**

**Margaret Marie Schweitzer**

or write-in/o por escrito:  
\_\_\_\_\_

or write-in/o por escrito:  
\_\_\_\_\_

or write-in/o por escrito:  
\_\_\_\_\_

or write-in/o por escrito:  
\_\_\_\_\_

or write-in/o por escrito:  
\_\_\_\_\_

**Judge, Court of Special Appeals At Large  
Donald E. Beachley  
Vote Yes or No  
For Continuance in Office**  
Juez, Corte de Apelaciones Especiales  
Representando el Condado  
Donald E. Beachley  
Vote sí o no  
Para continuar en el cargo

**Yes/Si**

**No/No**

**Judge, Court of Special Appeals At Large  
Matthew J. Fader  
Vote Yes or No  
For Continuance in Office**  
Juez, Corte de Apelaciones Especiales  
Representando el Condado  
Matthew J. Fader  
Vote sí o no  
Para continuar en el cargo

**Yes/Si**

**No/No**

**State's Attorney  
Vote for 1**  
Fiscal del Estado  
Vote por 1

**John McCarthy**  
Democratic/Demócrata

or write-in/o por escrito:  
\_\_\_\_\_

**Vote All Sides**  
Vote en ambos lados 

**Official Ballot  
Gubernatorial General Election  
November 6, 2018  
State of Maryland, Montgomery County**

**BS 4 - Page 2**

Papeleta Electoral Oficial  
Elección General Gubernamental  
6 de noviembre del 2018  
Estado de Maryland, Condado de Montgomery

<b>Clerk of the Circuit Court Vote for 1</b> Secretario de la Corte del Circuito Vote por 1
<input type="radio"/> <b>Barbara H. Meiklejohn</b> Democratic/Demócrata
<input type="radio"/> or write-in/o por escrito: _____

<b>Board of Education District 3 Vote for 1</b> Junta de Educación Distrito 3 Vote por 1
<input type="radio"/> <b>Lynn Amano</b>
<input type="radio"/> <b>Patricia O'Neill</b>
<input type="radio"/> or write-in/o por escrito: _____

<b>Register of Wills Vote for 1</b> Registrador Testamentario Vote por 1
<input type="radio"/> <b>Dolores Reyes</b> Republican/Republicano
<input type="radio"/> <b>Joseph M. Griffin</b> Democratic/Demócrata
<input type="radio"/> or write-in/o por escrito: _____

<b>Board of Education District 5 Vote for 1</b> Junta de Educación Distrito 5 Vote por 1
<input type="radio"/> <b>Brenda Wolff</b>
<input type="radio"/> or write-in/o por escrito: _____

<b>Sheriff Vote for 1</b> Alguacil Vote por 1
<input type="radio"/> <b>Jae Hwang</b> Republican/Republicano
<input type="radio"/> <b>Darren Mark Popkin</b> Democratic/Demócrata
<input type="radio"/> or write-in/o por escrito: _____

<b>Board of Education At Large Vote for 1</b> Junta de Educación Representando el Condado Vote por 1
<input type="radio"/> <b>Julie Reiley</b>
<input type="radio"/> <b>Karla Silvestre</b>
<input type="radio"/> or write-in/o por escrito: _____

<b>Board of Education District 1 Vote for 1</b> Junta de Educación Distrito 1 Vote por 1
<input type="radio"/> <b>Maria Blaeuer</b>
<input type="radio"/> <b>Judy Docca</b>
<input type="radio"/> or write-in/o por escrito: _____

<b>Vote All Sides</b> Vote en ambos lados	
--	---

### Question 1

#### Constitutional Amendment

(Ch. 357 of the 2018 Legislative Session)

#### Requiring Commercial Gaming Revenues that are for Public Education to Supplement Spending for Education in Public Schools

##### Pregunta 1

##### Enmienda Constitucional

(Cap. 357 de la Sesión Legislativa del 2018)

Exige que los ingresos provenientes de juegos de azar comerciales sean destinados a la educación pública para suplementar los gastos de educación en las Escuelas Públicas

The amendment requires the Governor to include in the annual State Budget, as supplemental funding for prekindergarten through grade 12 in public schools, the revenues from video lottery operation licenses and any other commercial gaming dedicated to public education in an amount above the level of State funding for education in public schools provided by the Bridge to Excellence in Public Schools Act of 2002 (otherwise known as the Thornton legislation) in not less than the following amounts: \$125 million in fiscal year 2020; \$250 million in fiscal year 2021; \$375 million in fiscal year 2022; and 100% of commercial gaming revenues dedicated to public education in fiscal year 2023 and each fiscal year thereafter. The amendment also requires the Governor to show in the annual budget how the revenues from video lottery operation licenses and other commercial gaming are being used in a manner that is in addition to the level of State funding for public education provided by the funding formulas established by the Bridge to Excellence in Public Schools Act. The State Constitution currently authorizes video lottery operation licenses for the primary purpose of raising money for public education.

(Amending Article XIX, Section 1(c)(1) and (g), and adding Section 1(f) to the Maryland Constitution)

La enmienda exige que el Gobernador incluya en el presupuesto estatal anual, como fondos suplementarios para el prekínder hasta el 12° grado en las escuelas públicas, los ingresos provenientes de las licencias de operación de video-lotería y de cualquier otro juego de azar comercial sean destinados a la educación pública, por un monto excedente al nivel de los fondos estatales para la educación en las escuelas públicas según estipulado por la Ley de Puente a la Excelencia en las Escuelas Públicas de 2002 (también conocida como la legislación Thornton), en no menos de las siguientes cantidades: \$125 millones en el año fiscal 2020; \$250 millones en el año fiscal 2021; \$375 millones en el año fiscal 2022; y 100% de los ingresos provenientes de los juegos de azar comerciales dedicados a la educación pública, en el año fiscal 2023 y en cada año fiscal siguiente. La enmienda también exige que el Gobernador muestre la forma en la que se emplearán los ingresos provenientes de las licencias de operación de la video-lotería y de otros juegos de azar comerciales, en el presupuesto anual y de manera adicional al nivel de fondos estatales para la educación pública proporcionados por las fórmulas de financiamiento establecidas por la Ley de Puente a la Excelencia en Escuelas Públicas. Actualmente, la Constitución estatal autoriza a las licencias de operación de video-lotería con el objetivo principal de levantar fondos para la educación pública.

(Modifica al Artículo XIX, Secciones 1(c)(1) y (g), y añade la Sección 1(f) de la Constitución de Maryland)

- For the Constitutional Amendment / A Favor de la Enmienda Constitucional
- Against the Constitutional Amendment / En Contra de la Enmienda Constitucional

### Question 2

#### Constitutional Amendment

(Ch. 855 of the 2018 Legislative Session)

#### Same-Day Registration and Voting at the Precinct Polling Place on Election Day

##### Pregunta 2

##### Enmienda Constitucional

(Cap. 855 de la Sesión Legislativa del 2018)

Inscripción y Votación el mismo día en el Centro de Votación del Precinto, el Día de Elecciones

Authorizes the General Assembly to enact legislation to allow a qualified individual to register and vote at a precinct polling place on Election Day. The current law requires voter registration to close before Election Day.

(Amending Article I, Sections 1 and 2, and adding Section 2A to the Maryland Constitution)

Autoriza a la Asamblea General a promulgar la legislación que permite a las personas calificadas a inscribirse y votar en un centro de votación del precinto en el día de elecciones. La ley actual exige que la inscripción de votantes esté cerrada antes del Día de Elecciones.

(Enmienda al Artículo I, Secciones 1 y 2, y añade la Sección 2A de la Constitución de Maryland)

- For the Constitutional Amendment / A Favor de la Enmienda Constitucional
- Against the Constitutional Amendment / En Contra de la Enmienda Constitucional

Vote All Sides  
Vote en ambos lados



**Official Ballot  
Gubernatorial General Election  
November 6, 2018  
State of Maryland, Montgomery County**

**BS 4 - Page 3**

Papeleta Electoral Oficial  
Elección General Gubernamental  
6 de noviembre del 2018  
Estado de Maryland, Condado de Montgomery

**Question A  
Charter Amendment by Act of County  
Council  
Redistricting Procedure - Composition of  
Redistricting Commission**

Pregunta A  
Reforma de Estatuto por acto del Consejo del  
Condado  
Proceso de Redistribución - Composición de  
la Comisión de Redistribución

**Amend Section 104 of the County Charter  
to remove party central committees from  
the process for selecting the Redistricting  
Commission appointed by the Council  
every ten years to review the boundaries  
of Council districts, and providing that the  
Redistricting Commission must:**

- be composed of 11 County residents  
who are registered voters;
- include at least one, but no more  
than four members of each political party  
which polled at least fifteen percent of the  
total vote cast for all candidates for the  
Council in the last preceding regular  
election; and
- include at least one member from  
each Council district.

Reformar sección 104 del Estatuto del  
Condado para eliminar los comités centrales  
de cada partido del proceso para seleccionar  
la Comisión de Redistribución, designada por  
el Consejo cada diez años para revisar los  
límites de los distritos del Consejo y estipular  
que la Comisión de Redistribución debe:

- estar compuesto por 11 residentes del  
Condado que son votantes registrados;
- incluir al menos uno, pero no más de  
cuatro miembros de cada partido político que  
hayan obtenido al menos el quince por ciento  
del voto total emitido para todos los  
candidatos al Consejo en la última elección  
regular precedente; y
- incluir al menos un miembro de cada  
distrito del Consejo.

- For / A Favor**
- Against / En Contra**

**Question B  
Charter Amendment by Act of County  
Council  
Property Tax Limit - Votes Needed to  
Override**

Pregunta B  
Reforma del Estatuto por acto del Consejo  
del Condado  
Límite de Impuesto a la Propiedad - Votos  
Necesarios para Anular

**Amend Section 305 of the County Charter  
to require an affirmative vote of all current  
Councilmembers, rather than the specific  
nine votes currently required, to levy a tax  
on real property that will produce revenue  
that exceeds the annual limit on property  
tax revenue set in that section.**

Reformar sección 305 del Estatuto del  
Condado para exigir un voto afirmativo de  
todos los miembros del Consejo actual, en  
lugar de los nueve votos que se requiere  
actualmente, para cobrar un impuesto sobre  
los bienes inmuebles que producirá ingresos  
que excedan el límite anual sobre los  
ingresos tributarios a la propiedad  
establecidos en dicha sección.

- For / A Favor**
- Against / En Contra**

**Question C  
Charter Amendment by Act of County  
Council  
Merit System - Councilmembers' Aides**

Pregunta C  
Reforma del Estatuto por acto del Consejo  
del Condado  
Sistema de Mérito - Ayudantes de los  
Miembros del Consejo

**Amend Section 401 of the County Charter  
to permit each Councilmember to have  
one or more aides as non-merit  
employees, rather than the one  
confidential aide currently permitted.**

Reformar sección 401 del Estatuto del  
Condado para permitir que cada miembro del  
Consejo tenga uno o más ayudantes como  
empleados sin mérito, en lugar de solo un  
ayudante confidencial permitido actualmente.

- For / A Favor**
- Against / En Contra**

**End of Ballot  
Fin de la Papeleta**



Proof



**Instructions**  
 Instrucciones

**Making Selections**  
 Como Marcar sus  
 Selecciones

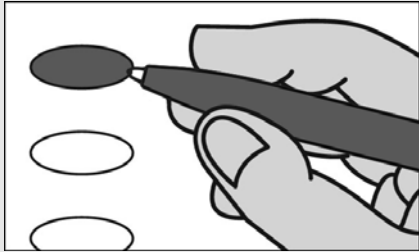

Fill in the oval to the left of the name of your choice. You must blacken the oval completely, and do not make any marks outside of the oval. You do not have to vote in every race.

Llene el óvalo a la izquierda del nombre de su selección. Debe rellenar completamente el óvalo. No haga ninguna marca fuera del óvalo. No tiene que votar en cada contienda.



Do not cross out or erase, or your vote may not count. If you make a mistake or a stray mark, you may ask for a new ballot.

No tache o borre su voto. Si comete un error o hace una marca demás, pueda solicitar una nueva papeleta.

**Optional write-in**  
 Voto Escrito Opcional

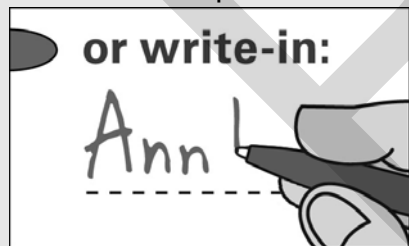

To add a candidate, fill in the oval to the left of "or write-in" and print the name clearly on the dotted line.

Para añadir un candidato por escrito, llene el óvalo a la izquierda de <or write-in/o por escrito>> e imprima el nombre del candidato en forma clara en la línea punteada.

**Governor / Lt. Governor**  
**Vote for 1**

Gobernador / Vicegobernador  
 Vote por 1

- Larry Hogan**  
and/  
**Boyd K. Rutherford**  
Republican/Republicano
- Ben Jealous**  
and/  
**Susan Turnbull**  
Democratic/Demócrata
- Shawn Quinn**  
and/  
**Christina Smith**  
Libertarian/Libertario
- Ian Schlakman**  
and/  
**Annie Chambers**  
Green/Verde
- or write-in/o por escrito:

**Comptroller**  
**Vote for 1**

Contralor  
 Vote por 1

- Anjali Reed Phukan**  
Republican/Republicano
- Peter Franchot**  
Democratic/Demócrata
- or write-in/o por escrito:

**Attorney General**  
**Vote for 1**

Procurador General  
 Vote por 1

- Craig Wolf**  
Republican/Republicano
- Brian E. Frosh**  
Democratic/Demócrata
- or write-in/o por escrito:

**U.S. Senator**  
**Vote for 1**

Senador de EE.UU.  
 Vote por 1

- Tony Campbell**  
Republican/Republicano
- Ben Cardin**  
Democratic/Demócrata
- Arvin Vohra**  
Libertarian/Libertario
- Neal Simon**  
Unaffiliated/Sin Afiliación
- or write-in/o por escrito:

**Representative in Congress**  
**District 6**  
**Vote for 1**

Representante en el Congreso  
 Distrito 6  
 Vote por 1

- Amie Hoeber**  
Republican/Republicano
- David Trone**  
Democratic/Demócrata
- Kevin T. Caldwell**  
Libertarian/Libertario
- George Gluck**  
Green/Verde
- or write-in/o por escrito:

**State Senator**  
**District 19**  
**Vote for 1**

Senador Estatal  
 Distrito 19  
 Vote por 1

- Ben Kramer**  
Democratic/Demócrata
- David Jeang**  
Green/Verde
- or write-in/o por escrito:

**House of Delegates**  
**District 19**  
**Vote for up to 3**

Cámara de Delegados  
 Distrito 19  
 Vote hasta por 3

- Helen Domenici**  
Republican/Republicano
- Dave Pasti**  
Republican/Republicano
- Martha Schaerr**  
Republican/Republicano
- Charlotte Crutchfield**  
Democratic/Demócrata
- Bonnie Cullison**  
Democratic/Demócrata
- Vaughn Stewart**  
Democratic/Demócrata
- or write-in/o por escrito:
- or write-in/o por escrito:
- or write-in/o por escrito:

**Vote All Sides**  
 Vote en ambos lados



**County Executive**  
**Vote for 1**  
 Ejecutivo del Condado  
 Vote por 1

**Robin Ficker**  
 Republican/Republicano

**Marc Elrich**  
 Democratic/Demócrata

**Nancy Floreen**  
 Unaffiliated/Sin Afiliación

or write-in/o por escrito:  
 \_\_\_\_\_

**County Council At Large**  
**Vote for up to 4**  
 Miembro del Concejo Representando el Condado  
 Vote hasta por 4

**Robert Dyer**  
 Republican/Republicano

**Chris P. Fiotes, Jr.**  
 Republican/Republicano

**Penny Musser**  
 Republican/Republicano

**Shelly Skolnick**  
 Republican/Republicano

**Gabe Albornoz**  
 Democratic/Demócrata

**Evan Glass**  
 Democratic/Demócrata

**Will Jawando**  
 Democratic/Demócrata

**Hans Riemer**  
 Democratic/Demócrata

**Tim Willard**  
 Green/Verde

or write-in/o por escrito:  
 \_\_\_\_\_

or write-in/o por escrito:  
 \_\_\_\_\_

or write-in/o por escrito:  
 \_\_\_\_\_

or write-in/o por escrito:  
 \_\_\_\_\_

**County Council**  
**District 4**  
**Vote for 1**  
 Concejo del Condado  
 Distrito 4  
 Vote por 1

**Nancy Navarro**  
 Democratic/Demócrata

or write-in/o por escrito:  
 \_\_\_\_\_

**Judge of the Circuit Court**  
**Circuit 6**  
**Vote for up to 7**  
 Juez de la Corte de Circuito  
 Circuito 6  
 Vote hasta por 7

**James A. Bonifant**

**Jeannie E. Cho**

**Jill Reid Cummins**

**Debra L. Dwyer**

**Kevin G. Hessler**

**David W. Lease**

**Margaret Marie Schweitzer**

or write-in/o por escrito:  
 \_\_\_\_\_

or write-in/o por escrito:  
 \_\_\_\_\_

or write-in/o por escrito:  
 \_\_\_\_\_

or write-in/o por escrito:  
 \_\_\_\_\_

or write-in/o por escrito:  
 \_\_\_\_\_

or write-in/o por escrito:  
 \_\_\_\_\_

**Judge, Court of Special Appeals At Large**  
**Donald E. Beachley**  
**Vote Yes or No**  
**For Continuance in Office**  
 Juez, Corte de Apelaciones Especiales  
 Representando el Condado  
 Donald E. Beachley  
 Vote sí o no  
 Para continuar en el cargo

**Yes/Si**

**No/No**

**Judge, Court of Special Appeals At Large**  
**Matthew J. Fader**  
**Vote Yes or No**  
**For Continuance in Office**  
 Juez, Corte de Apelaciones Especiales  
 Representando el Condado  
 Matthew J. Fader  
 Vote sí o no  
 Para continuar en el cargo

**Yes/Si**

**No/No**

**State's Attorney**  
**Vote for 1**  
 Fiscal del Estado  
 Vote por 1

**John McCarthy**  
 Democratic/Demócrata

or write-in/o por escrito:  
 \_\_\_\_\_

**Vote All Sides**  
 Vote en ambos lados 

**Official Ballot  
Gubernatorial General Election  
November 6, 2018  
State of Maryland, Montgomery County**

**BS 5 - Page 2**

Papeleta Electoral Oficial  
Elección General Gubernamental  
6 de noviembre del 2018  
Estado de Maryland, Condado de Montgomery

<b>Clerk of the Circuit Court Vote for 1</b> Secretario de la Corte del Circuito Vote por 1
<input type="radio"/> <b>Barbara H. Meiklejohn</b> Democratic/Demócrata
<input type="radio"/> or write-in/o por escrito: _____

<b>Board of Education District 3 Vote for 1</b> Junta de Educación Distrito 3 Vote por 1
<input type="radio"/> <b>Lynn Amano</b>
<input type="radio"/> <b>Patricia O'Neill</b>
<input type="radio"/> or write-in/o por escrito: _____

<b>Register of Wills Vote for 1</b> Registrador Testamentario Vote por 1
<input type="radio"/> <b>Dolores Reyes</b> Republican/Republicano
<input type="radio"/> <b>Joseph M. Griffin</b> Democratic/Demócrata
<input type="radio"/> or write-in/o por escrito: _____

<b>Board of Education District 5 Vote for 1</b> Junta de Educación Distrito 5 Vote por 1
<input type="radio"/> <b>Brenda Wolff</b>
<input type="radio"/> or write-in/o por escrito: _____

<b>Sheriff Vote for 1</b> Alguacil Vote por 1
<input type="radio"/> <b>Jae Hwang</b> Republican/Republicano
<input type="radio"/> <b>Darren Mark Popkin</b> Democratic/Demócrata
<input type="radio"/> or write-in/o por escrito: _____

<b>Board of Education At Large Vote for 1</b> Junta de Educación Representando el Condado Vote por 1
<input type="radio"/> <b>Julie Reiley</b>
<input type="radio"/> <b>Karla Silvestre</b>
<input type="radio"/> or write-in/o por escrito: _____

<b>Board of Education District 1 Vote for 1</b> Junta de Educación Distrito 1 Vote por 1
<input type="radio"/> <b>Maria Blaeuer</b>
<input type="radio"/> <b>Judy Docca</b>
<input type="radio"/> or write-in/o por escrito: _____

**Vote All Sides**  
Vote en ambos lados 

### Question 1

#### Constitutional Amendment

(Ch. 357 of the 2018 Legislative Session)

#### Requiring Commercial Gaming Revenues that are for Public Education to Supplement Spending for Education in Public Schools

##### Pregunta 1

##### Enmienda Constitucional

(Cap. 357 de la Sesión Legislativa del 2018)

Exige que los ingresos provenientes de juegos de azar comerciales sean destinados a la educación pública para suplementar los gastos de educación en las Escuelas Públicas

The amendment requires the Governor to include in the annual State Budget, as supplemental funding for prekindergarten through grade 12 in public schools, the revenues from video lottery operation licenses and any other commercial gaming dedicated to public education in an amount above the level of State funding for education in public schools provided by the Bridge to Excellence in Public Schools Act of 2002 (otherwise known as the Thornton legislation) in not less than the following amounts: \$125 million in fiscal year 2020; \$250 million in fiscal year 2021; \$375 million in fiscal year 2022; and 100% of commercial gaming revenues dedicated to public education in fiscal year 2023 and each fiscal year thereafter. The amendment also requires the Governor to show in the annual budget how the revenues from video lottery operation licenses and other commercial gaming are being used in a manner that is in addition to the level of State funding for public education provided by the funding formulas established by the Bridge to Excellence in Public Schools Act. The State Constitution currently authorizes video lottery operation licenses for the primary purpose of raising money for public education.

(Amending Article XIX, Section 1(c)(1) and (g), and adding Section 1(f) to the Maryland Constitution)

La enmienda exige que el Gobernador incluya en el presupuesto estatal anual, como fondos suplementarios para el prekínder hasta el 12° grado en las escuelas públicas, los ingresos provenientes de las licencias de operación de video-lotería y de cualquier otro juego de azar comercial sean destinados a la educación pública, por un monto excedente al nivel de los fondos estatales para la educación en las escuelas públicas según estipulado por la Ley de Puente a la Excelencia en las Escuelas Públicas de 2002 (también conocida como la legislación Thornton), en no menos de las siguientes cantidades: \$125 millones en el año fiscal 2020; \$250 millones en el año fiscal 2021; \$375 millones en el año fiscal 2022; y 100% de los ingresos provenientes de los juegos de azar comerciales dedicados a la educación pública, en el año fiscal 2023 y en cada año fiscal siguiente. La enmienda también exige que el Gobernador muestre la forma en la que se emplearán los ingresos provenientes de las licencias de operación de la video-lotería y de otros juegos de azar comerciales, en el presupuesto anual y de manera adicional al nivel de fondos estatales para la educación pública proporcionados por las fórmulas de financiamiento establecidas por la Ley de Puente a la Excelencia en Escuelas Públicas. Actualmente, la Constitución estatal autoriza a las licencias de operación de video-lotería con el objetivo principal de levantar fondos para la educación pública.

(Modifica al Artículo XIX, Secciones 1(c)(1) y (g), y añade la Sección 1(f) de la Constitución de Maryland)

- For the Constitutional Amendment / A Favor de la Enmienda Constitucional
- Against the Constitutional Amendment / En Contra de la Enmienda Constitucional

### Question 2

#### Constitutional Amendment

(Ch. 855 of the 2018 Legislative Session)

#### Same-Day Registration and Voting at the Precinct Polling Place on Election Day

##### Pregunta 2

##### Enmienda Constitucional

(Cap. 855 de la Sesión Legislativa del 2018)

Inscripción y Votación el mismo día en el Centro de Votación del Precinto, el Día de Elecciones

Authorizes the General Assembly to enact legislation to allow a qualified individual to register and vote at a precinct polling place on Election Day. The current law requires voter registration to close before Election Day.

(Amending Article I, Sections 1 and 2, and adding Section 2A to the Maryland Constitution)

Autoriza a la Asamblea General a promulgar la legislación que permite a las personas calificadas a inscribirse y votar en un centro de votación del precinto en el día de elecciones. La ley actual exige que la inscripción de votantes esté cerrada antes del Día de Elecciones.

(Enmienda al Artículo I, Secciones 1 y 2, y añade la Sección 2A de la Constitución de Maryland)

- For the Constitutional Amendment / A Favor de la Enmienda Constitucional
- Against the Constitutional Amendment / En Contra de la Enmienda Constitucional

Vote All Sides  
Vote en ambos lados



**Official Ballot  
Gubernatorial General Election  
November 6, 2018  
State of Maryland, Montgomery County**

**BS 5 - Page 3**

Papeleta Electoral Oficial  
Elección General Gubernamental  
6 de noviembre del 2018  
Estado de Maryland, Condado de Montgomery

**Question A  
Charter Amendment by Act of County  
Council  
Redistricting Procedure - Composition of  
Redistricting Commission**

Pregunta A  
Reforma de Estatuto por acto del Consejo del  
Condado  
Proceso de Redistribución - Composición de  
la Comisión de Redistribución

**Amend Section 104 of the County Charter  
to remove party central committees from  
the process for selecting the Redistricting  
Commission appointed by the Council  
every ten years to review the boundaries  
of Council districts, and providing that the  
Redistricting Commission must:**

- be composed of 11 County residents  
who are registered voters;
- include at least one, but no more  
than four members of each political party  
which polled at least fifteen percent of the  
total vote cast for all candidates for the  
Council in the last preceding regular  
election; and
- include at least one member from  
each Council district.

Reformar sección 104 del Estatuto del  
Condado para eliminar los comités centrales  
de cada partido del proceso para seleccionar  
la Comisión de Redistribución, designada por  
el Consejo cada diez años para revisar los  
límites de los distritos del Consejo y estipular  
que la Comisión de Redistribución debe:

- estar compuesto por 11 residentes del  
Condado que son votantes registrados;
- incluir al menos uno, pero no más de  
cuatro miembros de cada partido político que  
hayan obtenido al menos el quince por ciento  
del voto total emitido para todos los  
candidatos al Consejo en la última elección  
regular precedente; y
- incluir al menos un miembro de cada  
distrito del Consejo.

- For / A Favor**
- Against / En Contra**

**Question B  
Charter Amendment by Act of County  
Council  
Property Tax Limit - Votes Needed to  
Override**

Pregunta B  
Reforma del Estatuto por acto del Consejo  
del Condado  
Límite de Impuesto a la Propiedad - Votos  
Necesarios para Anular

**Amend Section 305 of the County Charter  
to require an affirmative vote of all current  
Councilmembers, rather than the specific  
nine votes currently required, to levy a tax  
on real property that will produce revenue  
that exceeds the annual limit on property  
tax revenue set in that section.**

Reformar sección 305 del Estatuto del  
Condado para exigir un voto afirmativo de  
todos los miembros del Consejo actual, en  
lugar de los nueve votos que se requiere  
actualmente, para cobrar un impuesto sobre  
los bienes inmuebles que producirá ingresos  
que excedan el límite anual sobre los  
ingresos tributarios a la propiedad  
establecidos en dicha sección.

- For / A Favor**
- Against / En Contra**

**Question C  
Charter Amendment by Act of County  
Council  
Merit System - Councilmembers' Aides**

Pregunta C  
Reforma del Estatuto por acto del Consejo  
del Condado  
Sistema de Mérito - Ayudantes de los  
Miembros del Consejo

**Amend Section 401 of the County Charter  
to permit each Councilmember to have  
one or more aides as non-merit  
employees, rather than the one  
confidential aide currently permitted.**

Reformar sección 401 del Estatuto del  
Condado para permitir que cada miembro del  
Consejo tenga uno o más ayudantes como  
empleados sin mérito, en lugar de solo un  
ayudante confidencial permitido actualmente.

- For / A Favor**
- Against / En Contra**

**End of Ballot  
Fin de la Papeleta**



Proof

**Instructions**  
 Instrucciones

**Making Selections**  
 Como Marcar sus  
 Selecciones

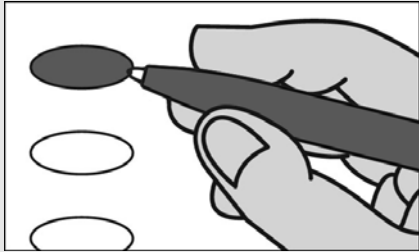

Fill in the oval to the left of the name of your choice. You must blacken the oval completely, and do not make any marks outside of the oval. You do not have to vote in every race.

Llene el óvalo a la izquierda del nombre de su selección. Debe rellenar completamente el óvalo. No haga ninguna marca fuera del óvalo. No tiene que votar en cada contienda.



**Do not cross out or erase, or your vote may not count. If you make a mistake or a stray mark, you may ask for a new ballot.**

No tache o borre su voto. Si comete un error o hace una marca demás, pueda solicitar una nueva papeleta.

**Optional write-in**  
 Voto Escrito Opcional

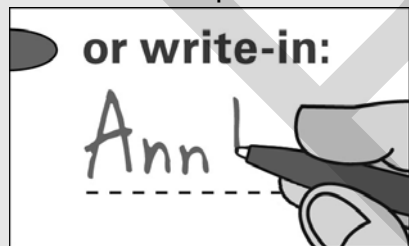

To add a candidate, fill in the oval to the left of "or write-in" and print the name clearly on the dotted line.

Para añadir un candidato por escrito, llene el óvalo a la izquierda de <or write-in/o por escrito> e imprima el nombre del candidato en forma clara en la línea punteada.

**Governor / Lt. Governor**  
**Vote for 1**

Gobernador / Vicegobernador  
 Vote por 1

- Larry Hogan**  
and/  
**Boyd K. Rutherford**  
Republican/Republicano
- Ben Jealous**  
and/  
**Susan Turnbull**  
Democratic/Demócrata
- Shawn Quinn**  
and/  
**Christina Smith**  
Libertarian/Libertario
- Ian Schlakman**  
and/  
**Annie Chambers**  
Green/Verde
- or write-in/o por escrito:

**Comptroller**  
**Vote for 1**

Contralor  
 Vote por 1

- Anjali Reed Phukan**  
Republican/Republicano
- Peter Franchot**  
Democratic/Demócrata
- or write-in/o por escrito:

**Attorney General**  
**Vote for 1**

Procurador General  
 Vote por 1

- Craig Wolf**  
Republican/Republicano
- Brian E. Frosh**  
Democratic/Demócrata
- or write-in/o por escrito:

**U.S. Senator**  
**Vote for 1**

Senador de EE.UU.  
 Vote por 1

- Tony Campbell**  
Republican/Republicano
- Ben Cardin**  
Democratic/Demócrata
- Arvin Vohra**  
Libertarian/Libertario
- Neal Simon**  
Unaffiliated/Sin Afiliación
- or write-in/o por escrito:

**Representative in Congress**  
**District 3**  
**Vote for 1**

Representante en el Congreso  
 Distrito 3  
 Vote por 1

- Charles Anthony**  
Republican/Republicano
- John Sarbanes**  
Democratic/Demócrata
- David Lashar**  
Libertarian/Libertario
- or write-in/o por escrito:

**State Senator**  
**District 14**  
**Vote for 1**

Senador Estatal  
 Distrito 14  
 Vote por 1

- Robert Drozd**  
Republican/Republicano
- Craig J. Zucker**  
Democratic/Demócrata
- or write-in/o por escrito:

**House of Delegates**  
**District 14**  
**Vote for up to 3**

Cámara de Delegados  
 Distrito 14  
 Vote hasta por 3

- Kevin Dorrance**  
Republican/Republicano
- Patricia Fenati**  
Republican/Republicano
- Michael A. Ostroff**  
Republican/Republicano
- Anne R. Kaiser**  
Democratic/Demócrata
- Eric Luedtke**  
Democratic/Demócrata
- Pamela Queen**  
Democratic/Demócrata
- or write-in/o por escrito:
- or write-in/o por escrito:
- or write-in/o por escrito:

**Vote All Sides**  
 Vote en ambos lados



**County Executive**  
**Vote for 1**  
 Ejecutivo del Condado  
 Vote por 1

**Robin Ficker**  
 Republican/Republicano

**Marc Elrich**  
 Democratic/Demócrata

**Nancy Floreen**  
 Unaffiliated/Sin Afiliación

or write-in/o por escrito:  
 \_\_\_\_\_

**County Council At Large**  
**Vote for up to 4**  
 Miembro del Concejo Representando el Condado  
 Vote hasta por 4

**Robert Dyer**  
 Republican/Republicano

**Chris P. Fiotes, Jr.**  
 Republican/Republicano

**Penny Musser**  
 Republican/Republicano

**Shelly Skolnick**  
 Republican/Republicano

**Gabe Albornoz**  
 Democratic/Demócrata

**Evan Glass**  
 Democratic/Demócrata

**Will Jawando**  
 Democratic/Demócrata

**Hans Riemer**  
 Democratic/Demócrata

**Tim Willard**  
 Green/Verde

or write-in/o por escrito:  
 \_\_\_\_\_

or write-in/o por escrito:  
 \_\_\_\_\_

or write-in/o por escrito:  
 \_\_\_\_\_

or write-in/o por escrito:  
 \_\_\_\_\_

**County Council**  
**District 4**  
**Vote for 1**  
 Concejo del Condado  
 Distrito 4  
 Vote por 1

**Nancy Navarro**  
 Democratic/Demócrata

or write-in/o por escrito:  
 \_\_\_\_\_

**Judge of the Circuit Court**  
**Circuit 6**  
**Vote for up to 7**  
 Juez de la Corte de Circuito  
 Circuito 6  
 Vote hasta por 7

**James A. Bonifant**

**Jeannie E. Cho**

**Jill Reid Cummins**

**Debra L. Dwyer**

**Kevin G. Hessler**

**David W. Lease**

**Margaret Marie Schweitzer**

or write-in/o por escrito:  
 \_\_\_\_\_

or write-in/o por escrito:  
 \_\_\_\_\_

or write-in/o por escrito:  
 \_\_\_\_\_

or write-in/o por escrito:  
 \_\_\_\_\_

or write-in/o por escrito:  
 \_\_\_\_\_

or write-in/o por escrito:  
 \_\_\_\_\_

**Judge, Court of Special Appeals At Large**  
**Donald E. Beachley**  
**Vote Yes or No**  
**For Continuance in Office**  
 Juez, Corte de Apelaciones Especiales  
 Representando el Condado  
 Donald E. Beachley  
 Vote sí o no  
 Para continuar en el cargo

**Yes/Si**

**No/No**

**Judge, Court of Special Appeals At Large**  
**Matthew J. Fader**  
**Vote Yes or No**  
**For Continuance in Office**  
 Juez, Corte de Apelaciones Especiales  
 Representando el Condado  
 Matthew J. Fader  
 Vote sí o no  
 Para continuar en el cargo

**Yes/Si**

**No/No**

**State's Attorney**  
**Vote for 1**  
 Fiscal del Estado  
 Vote por 1

**John McCarthy**  
 Democratic/Demócrata

or write-in/o por escrito:  
 \_\_\_\_\_

**Vote All Sides**  
 Vote en ambos lados 



**Official Ballot  
Gubernatorial General Election  
November 6, 2018  
State of Maryland, Montgomery County**

**BS 6 - Page 2**

Papeleta Electoral Oficial  
Elección General Gubernamental  
6 de noviembre del 2018  
Estado de Maryland, Condado de Montgomery

<b>Clerk of the Circuit Court Vote for 1</b> Secretario de la Corte del Circuito Vote por 1
<input type="radio"/> <b>Barbara H. Meiklejohn</b> Democratic/Demócrata
<input type="radio"/> or write-in/o por escrito: _____

<b>Board of Education District 3 Vote for 1</b> Junta de Educación Distrito 3 Vote por 1
<input type="radio"/> <b>Lynn Amano</b>
<input type="radio"/> <b>Patricia O'Neill</b>
<input type="radio"/> or write-in/o por escrito: _____

<b>Register of Wills Vote for 1</b> Registrador Testamentario Vote por 1
<input type="radio"/> <b>Dolores Reyes</b> Republican/Republicano
<input type="radio"/> <b>Joseph M. Griffin</b> Democratic/Demócrata
<input type="radio"/> or write-in/o por escrito: _____

<b>Board of Education District 5 Vote for 1</b> Junta de Educación Distrito 5 Vote por 1
<input type="radio"/> <b>Brenda Wolff</b>
<input type="radio"/> or write-in/o por escrito: _____

<b>Sheriff Vote for 1</b> Alguacil Vote por 1
<input type="radio"/> <b>Jae Hwang</b> Republican/Republicano
<input type="radio"/> <b>Darren Mark Popkin</b> Democratic/Demócrata
<input type="radio"/> or write-in/o por escrito: _____

<b>Board of Education At Large Vote for 1</b> Junta de Educación Representando el Condado Vote por 1
<input type="radio"/> <b>Julie Reiley</b>
<input type="radio"/> <b>Karla Silvestre</b>
<input type="radio"/> or write-in/o por escrito: _____

<b>Board of Education District 1 Vote for 1</b> Junta de Educación Distrito 1 Vote por 1
<input type="radio"/> <b>Maria Blaeuer</b>
<input type="radio"/> <b>Judy Docca</b>
<input type="radio"/> or write-in/o por escrito: _____

<b>Vote All Sides</b> Vote en ambos lados 
--

### Question 1

#### Constitutional Amendment

(Ch. 357 of the 2018 Legislative Session)

#### Requiring Commercial Gaming Revenues that are for Public Education to Supplement Spending for Education in Public Schools

#### Pregunta 1

#### Enmienda Constitucional

(Cap. 357 de la Sesión Legislativa del 2018)

Exige que los ingresos provenientes de juegos de azar comerciales sean destinados a la educación pública para suplementar los gastos de educación en las Escuelas Públicas

The amendment requires the Governor to include in the annual State Budget, as supplemental funding for prekindergarten through grade 12 in public schools, the revenues from video lottery operation licenses and any other commercial gaming dedicated to public education in an amount above the level of State funding for education in public schools provided by the Bridge to Excellence in Public Schools Act of 2002 (otherwise known as the Thornton legislation) in not less than the following amounts: \$125 million in fiscal year 2020; \$250 million in fiscal year 2021; \$375 million in fiscal year 2022; and 100% of commercial gaming revenues dedicated to public education in fiscal year 2023 and each fiscal year thereafter. The amendment also requires the Governor to show in the annual budget how the revenues from video lottery operation licenses and other commercial gaming are being used in a manner that is in addition to the level of State funding for public education provided by the funding formulas established by the Bridge to Excellence in Public Schools Act. The State Constitution currently authorizes video lottery operation licenses for the primary purpose of raising money for public education.

(Amending Article XIX, Section 1(c)(1) and (g), and adding Section 1(f) to the Maryland Constitution)

La enmienda exige que el Gobernador incluya en el presupuesto estatal anual, como fondos suplementarios para el prekínder hasta el 12° grado en las escuelas públicas, los ingresos provenientes de las licencias de operación de video-lotería y de cualquier otro juego de azar comercial sean destinados a la educación pública, por un monto excedente al nivel de los fondos estatales para la educación en las escuelas públicas según estipulado por la Ley de Puente a la Excelencia en las Escuelas Públicas de 2002 (también conocida como la legislación Thornton), en no menos de las siguientes cantidades: \$125 millones en el año fiscal 2020; \$250 millones en el año fiscal 2021; \$375 millones en el año fiscal 2022; y 100% de los ingresos provenientes de los juegos de azar comerciales dedicados a la educación pública, en el año fiscal 2023 y en cada año fiscal siguiente. La enmienda también exige que el Gobernador muestre la forma en la que se emplearán los ingresos provenientes de las licencias de operación de la video-lotería y de otros juegos de azar comerciales, en el presupuesto anual y de manera adicional al nivel de fondos estatales para la educación pública proporcionados por las fórmulas de financiamiento establecidas por la Ley de Puente a la Excelencia en Escuelas Públicas. Actualmente, la Constitución estatal autoriza a las licencias de operación de video-lotería con el objetivo principal de levantar fondos para la educación pública.

(Modifica al Artículo XIX, Secciones 1(c)(1) y (g), y añade la Sección 1(f) de la Constitución de Maryland)

- For the Constitutional Amendment / A Favor de la Enmienda Constitucional
- Against the Constitutional Amendment / En Contra de la Enmienda Constitucional

### Question 2

#### Constitutional Amendment

(Ch. 855 of the 2018 Legislative Session)

#### Same-Day Registration and Voting at the Precinct Polling Place on Election Day

#### Pregunta 2

#### Enmienda Constitucional

(Cap. 855 de la Sesión Legislativa del 2018)

Inscripción y Votación el mismo día en el Centro de Votación del Precinto, el Día de Elecciones

Authorizes the General Assembly to enact legislation to allow a qualified individual to register and vote at a precinct polling place on Election Day. The current law requires voter registration to close before Election Day.

(Amending Article I, Sections 1 and 2, and adding Section 2A to the Maryland Constitution)

Autoriza a la Asamblea General a promulgar la legislación que permite a las personas calificadas a inscribirse y votar en un centro de votación del precinto en el día de elecciones. La ley actual exige que la inscripción de votantes esté cerrada antes del Día de Elecciones.

(Enmienda al Artículo I, Secciones 1 y 2, y añade la Sección 2A de la Constitución de Maryland)

- For the Constitutional Amendment / A Favor de la Enmienda Constitucional
- Against the Constitutional Amendment / En Contra de la Enmienda Constitucional

Vote All Sides  
Vote en ambos lados



**Official Ballot  
Gubernatorial General Election  
November 6, 2018  
State of Maryland, Montgomery County**

**BS 6 - Page 3**

Papeleta Electoral Oficial  
Elección General Gubernamental  
6 de noviembre del 2018  
Estado de Maryland, Condado de Montgomery

**Question A  
Charter Amendment by Act of County  
Council  
Redistricting Procedure - Composition of  
Redistricting Commission**

Pregunta A  
Reforma de Estatuto por acto del Consejo del  
Condado  
Proceso de Redistribución - Composición de  
la Comisión de Redistribución

**Amend Section 104 of the County Charter  
to remove party central committees from  
the process for selecting the Redistricting  
Commission appointed by the Council  
every ten years to review the boundaries  
of Council districts, and providing that the  
Redistricting Commission must:**

- be composed of 11 County residents  
who are registered voters;
- include at least one, but no more  
than four members of each political party  
which polled at least fifteen percent of the  
total vote cast for all candidates for the  
Council in the last preceding regular  
election; and
- include at least one member from  
each Council district.

Reformar sección 104 del Estatuto del  
Condado para eliminar los comités centrales  
de cada partido del proceso para seleccionar  
la Comisión de Redistribución, designada por  
el Consejo cada diez años para revisar los  
límites de los distritos del Consejo y estipular  
que la Comisión de Redistribución debe:

- estar compuesto por 11 residentes del  
Condado que son votantes registrados;
- incluir al menos uno, pero no más de  
cuatro miembros de cada partido político que  
hayan obtenido al menos el quince por ciento  
del voto total emitido para todos los  
candidatos al Consejo en la última elección  
regular precedente; y
- incluir al menos un miembro de cada  
distrito del Consejo.

- For / A Favor**
- Against / En Contra**

**Question B  
Charter Amendment by Act of County  
Council  
Property Tax Limit - Votes Needed to  
Override**

Pregunta B  
Reforma del Estatuto por acto del Consejo  
del Condado  
Límite de Impuesto a la Propiedad - Votos  
Necesarios para Anular

**Amend Section 305 of the County Charter  
to require an affirmative vote of all current  
Councilmembers, rather than the specific  
nine votes currently required, to levy a tax  
on real property that will produce revenue  
that exceeds the annual limit on property  
tax revenue set in that section.**

Reformar sección 305 del Estatuto del  
Condado para exigir un voto afirmativo de  
todos los miembros del Consejo actual, en  
lugar de los nueve votos que se requiere  
actualmente, para cobrar un impuesto sobre  
los bienes inmuebles que producirá ingresos  
que excedan el límite anual sobre los  
ingresos tributarios a la propiedad  
establecidos en dicha sección.

- For / A Favor**
- Against / En Contra**

**Question C  
Charter Amendment by Act of County  
Council  
Merit System - Councilmembers' Aides**

Pregunta C  
Reforma del Estatuto por acto del Consejo  
del Condado  
Sistema de Mérito - Ayudantes de los  
Miembros del Consejo

**Amend Section 401 of the County Charter  
to permit each Councilmember to have  
one or more aides as non-merit  
employees, rather than the one  
confidential aide currently permitted.**

Reformar sección 401 del Estatuto del  
Condado para permitir que cada miembro del  
Consejo tenga uno o más ayudantes como  
empleados sin mérito, en lugar de solo un  
ayudante confidencial permitido actualmente.

- For / A Favor**
- Against / En Contra**

**End of Ballot  
Fin de la Papeleta**



Proof

**Instructions**  
 Instrucciones

**Making Selections**  
 Como Marcar sus  
 Selecciones

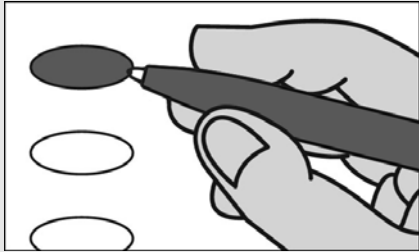

Fill in the oval to the left of the name of your choice. You must blacken the oval completely, and do not make any marks outside of the oval. You do not have to vote in every race.

Llene el óvalo a la izquierda del nombre de su selección. Debe rellenar completamente el óvalo. No haga ninguna marca fuera del óvalo. No tiene que votar en cada contienda.



**Do not cross out or erase, or your vote may not count. If you make a mistake or a stray mark, you may ask for a new ballot.**

No tache o borre su voto. Si comete un error o hace una marca demás, pueda solicitar una nueva papeleta.

**Optional write-in**  
 Voto Escrito Opcional

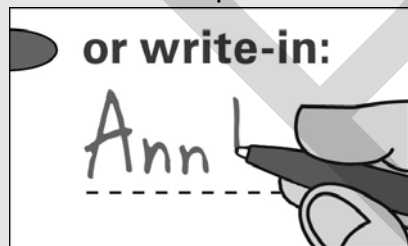

To add a candidate, fill in the oval to the left of "or write-in" and print the name clearly on the dotted line.

Para añadir un candidato por escrito, llene el óvalo a la izquierda de <or write-in/o por escrito> e imprima el nombre del candidato en forma clara en la línea punteada.

**Governor / Lt. Governor**  
**Vote for 1**

Gobernador / Vicegobernador  
 Vote por 1

- Larry Hogan**  
and/  
**Boyd K. Rutherford**  
Republican/Republicano
- Ben Jealous**  
and/  
**Susan Turnbull**  
Democratic/Demócrata
- Shawn Quinn**  
and/  
**Christina Smith**  
Libertarian/Libertario
- Ian Schlakman**  
and/  
**Annie Chambers**  
Green/Verde
- or write-in/o por escrito:

**Comptroller**  
**Vote for 1**

Contralor  
 Vote por 1

- Anjali Reed Phukan**  
Republican/Republicano
- Peter Franchot**  
Democratic/Demócrata
- or write-in/o por escrito:

**Attorney General**  
**Vote for 1**

Procurador General  
 Vote por 1

- Craig Wolf**  
Republican/Republicano
- Brian E. Frosh**  
Democratic/Demócrata
- or write-in/o por escrito:

**U.S. Senator**  
**Vote for 1**

Senador de EE.UU.  
 Vote por 1

- Tony Campbell**  
Republican/Republicano
- Ben Cardin**  
Democratic/Demócrata
- Arvin Vohra**  
Libertarian/Libertario
- Neal Simon**  
Unaffiliated/Sin Afiliación
- or write-in/o por escrito:

**Representative in Congress**  
**District 6**  
**Vote for 1**

Representante en el Congreso  
 Distrito 6  
 Vote por 1

- Amie Hoeber**  
Republican/Republicano
- David Trone**  
Democratic/Demócrata
- Kevin T. Caldwell**  
Libertarian/Libertario
- George Gluck**  
Green/Verde
- or write-in/o por escrito:

**State Senator**  
**District 15**  
**Vote for 1**

Senador Estatal  
 Distrito 15  
 Vote por 1

- David Wilson**  
Republican/Republicano
- Brian J. Feldman**  
Democratic/Demócrata
- or write-in/o por escrito:

**House of Delegates**  
**District 15**  
**Vote for up to 3**

Cámara de Delegados  
 Distrito 15  
 Vote hasta por 3

- Laurie Halverson**  
Republican/Republicano
- Harvey Jacobs**  
Republican/Republicano
- Marc A. King**  
Republican/Republicano
- Kathleen Dumais**  
Democratic/Demócrata
- David Fraser-Hidalgo**  
Democratic/Demócrata
- Lily Qi**  
Democratic/Demócrata
- or write-in/o por escrito:
- or write-in/o por escrito:
- or write-in/o por escrito:

**Vote All Sides**  
 Vote en ambos lados



**County Executive**  
**Vote for 1**  
 Ejecutivo del Condado  
 Vote por 1

**Robin Ficker**  
 Republican/Republicano

**Marc Elrich**  
 Democratic/Demócrata

**Nancy Floreen**  
 Unaffiliated/Sin Afiliación

or write-in/o por escrito:  
 \_\_\_\_\_

**County Council At Large**  
**Vote for up to 4**  
 Miembro del Concejo Representando el Condado  
 Vote hasta por 4

**Robert Dyer**  
 Republican/Republicano

**Chris P. Fiotes, Jr.**  
 Republican/Republicano

**Penny Musser**  
 Republican/Republicano

**Shelly Skolnick**  
 Republican/Republicano

**Gabe Albornoz**  
 Democratic/Demócrata

**Evan Glass**  
 Democratic/Demócrata

**Will Jawando**  
 Democratic/Demócrata

**Hans Riemer**  
 Democratic/Demócrata

**Tim Willard**  
 Green/Verde

or write-in/o por escrito:  
 \_\_\_\_\_

or write-in/o por escrito:  
 \_\_\_\_\_

or write-in/o por escrito:  
 \_\_\_\_\_

or write-in/o por escrito:  
 \_\_\_\_\_

**County Council**  
**District 2**  
**Vote for 1**  
 Concejo del Condado  
 Distrito 2  
 Vote por 1

**Ed Amatetti**  
 Republican/Republicano

**Craig L. Rice**  
 Democratic/Demócrata

or write-in/o por escrito:  
 \_\_\_\_\_

**Judge of the Circuit Court**  
**Circuit 6**  
**Vote for up to 7**  
 Juez de la Corte de Circuito  
 Circuito 6  
 Vote hasta por 7

**James A. Bonifant**

**Jeannie E. Cho**

**Jill Reid Cummins**

**Debra L. Dwyer**

**Kevin G. Hessler**

**David W. Lease**

**Margaret Marie Schweitzer**

or write-in/o por escrito:  
 \_\_\_\_\_

or write-in/o por escrito:  
 \_\_\_\_\_

or write-in/o por escrito:  
 \_\_\_\_\_

or write-in/o por escrito:  
 \_\_\_\_\_

or write-in/o por escrito:  
 \_\_\_\_\_

or write-in/o por escrito:  
 \_\_\_\_\_

**Judge, Court of Special Appeals At Large**  
**Donald E. Beachley**  
**Vote Yes or No**  
**For Continuance in Office**  
 Juez, Corte de Apelaciones Especiales  
 Representando el Condado  
 Donald E. Beachley  
 Vote sí o no  
 Para continuar en el cargo

**Yes/Si**

**No/No**

**Judge, Court of Special Appeals At Large**  
**Matthew J. Fader**  
**Vote Yes or No**  
**For Continuance in Office**  
 Juez, Corte de Apelaciones Especiales  
 Representando el Condado  
 Matthew J. Fader  
 Vote sí o no  
 Para continuar en el cargo

**Yes/Si**

**No/No**

**State's Attorney**  
**Vote for 1**  
 Fiscal del Estado  
 Vote por 1

**John McCarthy**  
 Democratic/Demócrata

or write-in/o por escrito:  
 \_\_\_\_\_

**Vote All Sides**  
 Vote en ambos lados 

**Official Ballot**  
**Gubernatorial General Election**  
**November 6, 2018**  
**State of Maryland, Montgomery County**

**BS 7 - Page 2**

Papeleta Electoral Oficial  
Elección General Gubernamental  
6 de noviembre del 2018  
Estado de Maryland, Condado de Montgomery

<b>Clerk of the Circuit Court</b> <b>Vote for 1</b> Secretario de la Corte del Circuito Vote por 1
<input type="radio"/> <b>Barbara H. Meiklejohn</b> Democratic/Demócrata
<input type="radio"/> or write-in/o por escrito: _____

<b>Board of Education</b> <b>District 3</b> <b>Vote for 1</b> Junta de Educación Distrito 3 Vote por 1
<input type="radio"/> <b>Lynn Amano</b>
<input type="radio"/> <b>Patricia O'Neill</b>
<input type="radio"/> or write-in/o por escrito: _____

<b>Register of Wills</b> <b>Vote for 1</b> Registrador Testamentario Vote por 1
<input type="radio"/> <b>Dolores Reyes</b> Republican/Republicano
<input type="radio"/> <b>Joseph M. Griffin</b> Democratic/Demócrata
<input type="radio"/> or write-in/o por escrito: _____

<b>Board of Education</b> <b>District 5</b> <b>Vote for 1</b> Junta de Educación Distrito 5 Vote por 1
<input type="radio"/> <b>Brenda Wolff</b>
<input type="radio"/> or write-in/o por escrito: _____

<b>Sheriff</b> <b>Vote for 1</b> Alguacil Vote por 1
<input type="radio"/> <b>Jae Hwang</b> Republican/Republicano
<input type="radio"/> <b>Darren Mark Popkin</b> Democratic/Demócrata
<input type="radio"/> or write-in/o por escrito: _____

<b>Board of Education At Large</b> <b>Vote for 1</b> Junta de Educación Representando el Condado Vote por 1
<input type="radio"/> <b>Julie Reiley</b>
<input type="radio"/> <b>Karla Silvestre</b>
<input type="radio"/> or write-in/o por escrito: _____

<b>Board of Education</b> <b>District 1</b> <b>Vote for 1</b> Junta de Educación Distrito 1 Vote por 1
<input type="radio"/> <b>Maria Blaeuer</b>
<input type="radio"/> <b>Judy Docca</b>
<input type="radio"/> or write-in/o por escrito: _____

<b>Vote All Sides</b> Vote en ambos lados 
--

### Question 1

#### Constitutional Amendment

(Ch. 357 of the 2018 Legislative Session)

#### Requiring Commercial Gaming Revenues that are for Public Education to Supplement Spending for Education in Public Schools

##### Pregunta 1

##### Enmienda Constitucional

(Cap. 357 de la Sesión Legislativa del 2018)

Exige que los ingresos provenientes de juegos de azar comerciales sean destinados a la educación pública para suplementar los gastos de educación en las Escuelas Públicas

The amendment requires the Governor to include in the annual State Budget, as supplemental funding for prekindergarten through grade 12 in public schools, the revenues from video lottery operation licenses and any other commercial gaming dedicated to public education in an amount above the level of State funding for education in public schools provided by the Bridge to Excellence in Public Schools Act of 2002 (otherwise known as the Thornton legislation) in not less than the following amounts: \$125 million in fiscal year 2020; \$250 million in fiscal year 2021; \$375 million in fiscal year 2022; and 100% of commercial gaming revenues dedicated to public education in fiscal year 2023 and each fiscal year thereafter. The amendment also requires the Governor to show in the annual budget how the revenues from video lottery operation licenses and other commercial gaming are being used in a manner that is in addition to the level of State funding for public education provided by the funding formulas established by the Bridge to Excellence in Public Schools Act. The State Constitution currently authorizes video lottery operation licenses for the primary purpose of raising money for public education.

(Amending Article XIX, Section 1(c)(1) and (g), and adding Section 1(f) to the Maryland Constitution)

La enmienda exige que el Gobernador incluya en el presupuesto estatal anual, como fondos suplementarios para el prekínder hasta el 12° grado en las escuelas públicas, los ingresos provenientes de las licencias de operación de video-lotería y de cualquier otro juego de azar comercial sean destinados a la educación pública, por un monto excedente al nivel de los fondos estatales para la educación en las escuelas públicas según estipulado por la Ley de Puente a la Excelencia en las Escuelas Públicas de 2002 (también conocida como la legislación Thornton), en no menos de las siguientes cantidades: \$125 millones en el año fiscal 2020; \$250 millones en el año fiscal 2021; \$375 millones en el año fiscal 2022; y 100% de los ingresos provenientes de los juegos de azar comerciales dedicados a la educación pública, en el año fiscal 2023 y en cada año fiscal siguiente. La enmienda también exige que el Gobernador muestre la forma en la que se emplearán los ingresos provenientes de las licencias de operación de la video-lotería y de otros juegos de azar comerciales, en el presupuesto anual y de manera adicional al nivel de fondos estatales para la educación pública proporcionados por las fórmulas de financiamiento establecidas por la Ley de Puente a la Excelencia en Escuelas Públicas. Actualmente, la Constitución estatal autoriza a las licencias de operación de video-lotería con el objetivo principal de levantar fondos para la educación pública.

(Modifica al Artículo XIX, Secciones 1(c)(1) y (g), y añade la Sección 1(f) de la Constitución de Maryland)

- For the Constitutional Amendment / A Favor de la Enmienda Constitucional
- Against the Constitutional Amendment / En Contra de la Enmienda Constitucional

### Question 2

#### Constitutional Amendment

(Ch. 855 of the 2018 Legislative Session)

#### Same-Day Registration and Voting at the Precinct Polling Place on Election Day

##### Pregunta 2

##### Enmienda Constitucional

(Cap. 855 de la Sesión Legislativa del 2018)

Inscripción y Votación el mismo día en el Centro de Votación del Precinto, el Día de Elecciones

Authorizes the General Assembly to enact legislation to allow a qualified individual to register and vote at a precinct polling place on Election Day. The current law requires voter registration to close before Election Day.

(Amending Article I, Sections 1 and 2, and adding Section 2A to the Maryland Constitution)

Autoriza a la Asamblea General a promulgar la legislación que permite a las personas calificadas a inscribirse y votar en un centro de votación del precinto en el día de elecciones. La ley actual exige que la inscripción de votantes esté cerrada antes del Día de Elecciones.

(Enmienda al Artículo I, Secciones 1 y 2, y añade la Sección 2A de la Constitución de Maryland)

- For the Constitutional Amendment / A Favor de la Enmienda Constitucional
- Against the Constitutional Amendment / En Contra de la Enmienda Constitucional

Vote All Sides  
Vote en ambos lados





**Official Ballot  
Gubernatorial General Election  
November 6, 2018  
State of Maryland, Montgomery County**

**BS 7 - Page 3**

Papeleta Electoral Oficial  
Elección General Gubernamental  
6 de noviembre del 2018  
Estado de Maryland, Condado de Montgomery

**Question A  
Charter Amendment by Act of County  
Council  
Redistricting Procedure - Composition of  
Redistricting Commission**

Pregunta A  
Reforma de Estatuto por acto del Consejo del  
Condado  
Proceso de Redistribución - Composición de  
la Comisión de Redistribución

**Amend Section 104 of the County Charter  
to remove party central committees from  
the process for selecting the Redistricting  
Commission appointed by the Council  
every ten years to review the boundaries  
of Council districts, and providing that the  
Redistricting Commission must:**

- be composed of 11 County residents  
who are registered voters;
- include at least one, but no more  
than four members of each political party  
which polled at least fifteen percent of the  
total vote cast for all candidates for the  
Council in the last preceding regular  
election; and
- include at least one member from  
each Council district.

Reformar sección 104 del Estatuto del  
Condado para eliminar los comités centrales  
de cada partido del proceso para seleccionar  
la Comisión de Redistribución, designada por  
el Consejo cada diez años para revisar los  
límites de los distritos del Consejo y estipular  
que la Comisión de Redistribución debe:

- estar compuesto por 11 residentes del  
Condado que son votantes registrados;
- incluir al menos uno, pero no más de  
cuatro miembros de cada partido político que  
hayan obtenido al menos el quince por ciento  
del voto total emitido para todos los  
candidatos al Consejo en la última elección  
regular precedente; y
- incluir al menos un miembro de cada  
distrito del Consejo.

- For / A Favor**
- Against / En Contra**

**Question B  
Charter Amendment by Act of County  
Council  
Property Tax Limit - Votes Needed to  
Override**

Pregunta B  
Reforma del Estatuto por acto del Consejo  
del Condado  
Límite de Impuesto a la Propiedad - Votos  
Necesarios para Anular

**Amend Section 305 of the County Charter  
to require an affirmative vote of all current  
Councilmembers, rather than the specific  
nine votes currently required, to levy a tax  
on real property that will produce revenue  
that exceeds the annual limit on property  
tax revenue set in that section.**

Reformar sección 305 del Estatuto del  
Condado para exigir un voto afirmativo de  
todos los miembros del Consejo actual, en  
lugar de los nueve votos que se requiere  
actualmente, para cobrar un impuesto sobre  
los bienes inmuebles que producirá ingresos  
que excedan el límite anual sobre los  
ingresos tributarios a la propiedad  
establecidos en dicha sección.

- For / A Favor**
- Against / En Contra**

**Question C  
Charter Amendment by Act of County  
Council  
Merit System - Councilmembers' Aides**

Pregunta C  
Reforma del Estatuto por acto del Consejo  
del Condado  
Sistema de Mérito - Ayudantes de los  
Miembros del Consejo

**Amend Section 401 of the County Charter  
to permit each Councilmember to have  
one or more aides as non-merit  
employees, rather than the one  
confidential aide currently permitted.**

Reformar sección 401 del Estatuto del  
Condado para permitir que cada miembro del  
Consejo tenga uno o más ayudantes como  
empleados sin mérito, en lugar de solo un  
ayudante confidencial permitido actualmente.

- For / A Favor**
- Against / En Contra**

**End of Ballot  
Fin de la Papeleta**



Proof

**Instructions**  
 Instrucciones

**Making Selections**  
 Como Marcar sus  
 Selecciones

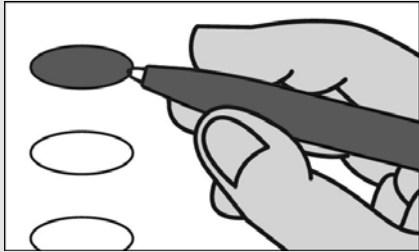

Fill in the oval to the left of the name of your choice. You must blacken the oval completely, and do not make any marks outside of the oval. You do not have to vote in every race.

Llene el óvalo a la izquierda del nombre de su selección. Debe rellenar completamente el óvalo. No haga ninguna marca fuera del óvalo. No tiene que votar en cada contienda.



**Do not cross out or erase, or your vote may not count. If you make a mistake or a stray mark, you may ask for a new ballot.**

No tache o borre su voto. Si comete un error o hace una marca demás, pueda solicitar una nueva papeleta.

**Optional write-in**  
 Voto Escrito Opcional

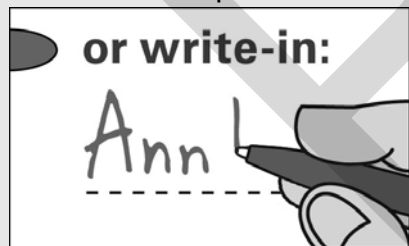

To add a candidate, fill in the oval to the left of "or write-in" and print the name clearly on the dotted line.

Para añadir un candidato por escrito, llene el óvalo a la izquierda de <or write-in/o por escrito> e imprima el nombre del candidato en forma clara en la línea punteada.

**Governor / Lt. Governor**  
**Vote for 1**

Gobernador / Vicegobernador  
 Vote por 1

- Larry Hogan**  
and/y  
**Boyd K. Rutherford**  
Republican/Republicano
- Ben Jealous**  
and/y  
**Susan Turnbull**  
Democratic/Demócrata
- Shawn Quinn**  
and/y  
**Christina Smith**  
Libertarian/Libertario
- Ian Schlakman**  
and/y  
**Annie Chambers**  
Green/Verde
- or write-in/o por escrito:

**Comptroller**  
**Vote for 1**

Contralor  
 Vote por 1

- Anjali Reed Phukan**  
Republican/Republicano
- Peter Franchot**  
Democratic/Demócrata
- or write-in/o por escrito:

**Attorney General**  
**Vote for 1**

Procurador General  
 Vote por 1

- Craig Wolf**  
Republican/Republicano
- Brian E. Frosh**  
Democratic/Demócrata
- or write-in/o por escrito:

**U.S. Senator**  
**Vote for 1**

Senador de EE.UU.  
 Vote por 1

- Tony Campbell**  
Republican/Republicano
- Ben Cardin**  
Democratic/Demócrata
- Arvin Vohra**  
Libertarian/Libertario
- Neal Simon**  
Unaffiliated/Sin Afiliación
- or write-in/o por escrito:

**Representative in Congress**  
**District 8**  
**Vote for 1**

Representante en el Congreso  
 Distrito 8  
 Vote por 1

- John Walsh**  
Republican/Republicano
- Jamie Raskin**  
Democratic/Demócrata
- Jasen Wunder**  
Libertarian/Libertario
- or write-in/o por escrito:

**State Senator**  
**District 15**  
**Vote for 1**

Senador Estatal  
 Distrito 15  
 Vote por 1

- David Wilson**  
Republican/Republicano
- Brian J. Feldman**  
Democratic/Demócrata
- or write-in/o por escrito:

**House of Delegates**  
**District 15**  
**Vote for up to 3**

Cámara de Delegados  
 Distrito 15  
 Vote hasta por 3

- Laurie Halverson**  
Republican/Republicano
- Harvey Jacobs**  
Republican/Republicano
- Marc A. King**  
Republican/Republicano
- Kathleen Dumais**  
Democratic/Demócrata
- David Fraser-Hidalgo**  
Democratic/Demócrata
- Lily Qi**  
Democratic/Demócrata
- or write-in/o por escrito:

- or write-in/o por escrito:
- or write-in/o por escrito:

**Vote All Sides**  
 Vote en ambos lados



**County Executive**  
**Vote for 1**  
 Ejecutivo del Condado  
 Vote por 1

**Robin Ficker**  
 Republican/Republicano

**Marc Elrich**  
 Democratic/Demócrata

**Nancy Floreen**  
 Unaffiliated/Sin Afiliación

or write-in/o por escrito:  
 \_\_\_\_\_

**County Council At Large**  
**Vote for up to 4**  
 Miembro del Concejo Representando el Condado  
 Vote hasta por 4

**Robert Dyer**  
 Republican/Republicano

**Chris P. Fiotes, Jr.**  
 Republican/Republicano

**Penny Musser**  
 Republican/Republicano

**Shelly Skolnick**  
 Republican/Republicano

**Gabe Albornoz**  
 Democratic/Demócrata

**Evan Glass**  
 Democratic/Demócrata

**Will Jawando**  
 Democratic/Demócrata

**Hans Riemer**  
 Democratic/Demócrata

**Tim Willard**  
 Green/Verde

or write-in/o por escrito:  
 \_\_\_\_\_

or write-in/o por escrito:  
 \_\_\_\_\_

or write-in/o por escrito:  
 \_\_\_\_\_

or write-in/o por escrito:  
 \_\_\_\_\_

**County Council**  
**District 2**  
**Vote for 1**  
 Concejo del Condado  
 Distrito 2  
 Vote por 1

**Ed Amatetti**  
 Republican/Republicano

**Craig L. Rice**  
 Democratic/Demócrata

or write-in/o por escrito:  
 \_\_\_\_\_

**Judge of the Circuit Court**  
**Circuit 6**  
**Vote for up to 7**  
 Juez de la Corte de Circuito  
 Circuito 6  
 Vote hasta por 7

**James A. Bonifant**

**Jeannie E. Cho**

**Jill Reid Cummins**

**Debra L. Dwyer**

**Kevin G. Hessler**

**David W. Lease**

**Margaret Marie Schweitzer**

or write-in/o por escrito:  
 \_\_\_\_\_

or write-in/o por escrito:  
 \_\_\_\_\_

or write-in/o por escrito:  
 \_\_\_\_\_

or write-in/o por escrito:  
 \_\_\_\_\_

or write-in/o por escrito:  
 \_\_\_\_\_

or write-in/o por escrito:  
 \_\_\_\_\_

**Judge, Court of Special Appeals At Large**  
**Donald E. Beachley**  
**Vote Yes or No**  
**For Continuance in Office**  
 Juez, Corte de Apelaciones Especiales  
 Representando el Condado  
 Donald E. Beachley  
 Vote sí o no  
 Para continuar en el cargo

**Yes/Si**

**No/No**

**Judge, Court of Special Appeals At Large**  
**Matthew J. Fader**  
**Vote Yes or No**  
**For Continuance in Office**  
 Juez, Corte de Apelaciones Especiales  
 Representando el Condado  
 Matthew J. Fader  
 Vote sí o no  
 Para continuar en el cargo

**Yes/Si**

**No/No**

**State's Attorney**  
**Vote for 1**  
 Fiscal del Estado  
 Vote por 1

**John McCarthy**  
 Democratic/Demócrata

or write-in/o por escrito:  
 \_\_\_\_\_

**Vote All Sides**  
 Vote en ambos lados 

**Official Ballot  
Gubernatorial General Election  
November 6, 2018  
State of Maryland, Montgomery County**

**BS 8 - Page 2**

Papeleta Electoral Oficial  
Elección General Gubernamental  
6 de noviembre del 2018  
Estado de Maryland, Condado de Montgomery

<b>Clerk of the Circuit Court Vote for 1</b> Secretario de la Corte del Circuito Vote por 1
<input type="radio"/> <b>Barbara H. Meiklejohn</b> Democratic/Demócrata
<input type="radio"/> or write-in/o por escrito: _____

<b>Board of Education District 3 Vote for 1</b> Junta de Educación Distrito 3 Vote por 1
<input type="radio"/> <b>Lynn Amano</b>
<input type="radio"/> <b>Patricia O'Neill</b>
<input type="radio"/> or write-in/o por escrito: _____

<b>Register of Wills Vote for 1</b> Registrador Testamentario Vote por 1
<input type="radio"/> <b>Dolores Reyes</b> Republican/Republicano
<input type="radio"/> <b>Joseph M. Griffin</b> Democratic/Demócrata
<input type="radio"/> or write-in/o por escrito: _____

<b>Board of Education District 5 Vote for 1</b> Junta de Educación Distrito 5 Vote por 1
<input type="radio"/> <b>Brenda Wolff</b>
<input type="radio"/> or write-in/o por escrito: _____

<b>Sheriff Vote for 1</b> Alguacil Vote por 1
<input type="radio"/> <b>Jae Hwang</b> Republican/Republicano
<input type="radio"/> <b>Darren Mark Popkin</b> Democratic/Demócrata
<input type="radio"/> or write-in/o por escrito: _____

<b>Board of Education At Large Vote for 1</b> Junta de Educación Representando el Condado Vote por 1
<input type="radio"/> <b>Julie Reiley</b>
<input type="radio"/> <b>Karla Silvestre</b>
<input type="radio"/> or write-in/o por escrito: _____

<b>Board of Education District 1 Vote for 1</b> Junta de Educación Distrito 1 Vote por 1
<input type="radio"/> <b>Maria Blaeuer</b>
<input type="radio"/> <b>Judy Docca</b>
<input type="radio"/> or write-in/o por escrito: _____

**Vote All Sides**  
Vote en ambos lados 

### Question 1

#### Constitutional Amendment

(Ch. 357 of the 2018 Legislative Session)

#### Requiring Commercial Gaming Revenues that are for Public Education to Supplement Spending for Education in Public Schools

##### Pregunta 1

##### Enmienda Constitucional

(Cap. 357 de la Sesión Legislativa del 2018)

Exige que los ingresos provenientes de juegos de azar comerciales sean destinados a la educación pública para suplementar los gastos de educación en las Escuelas Públicas

The amendment requires the Governor to include in the annual State Budget, as supplemental funding for prekindergarten through grade 12 in public schools, the revenues from video lottery operation licenses and any other commercial gaming dedicated to public education in an amount above the level of State funding for education in public schools provided by the Bridge to Excellence in Public Schools Act of 2002 (otherwise known as the Thornton legislation) in not less than the following amounts: \$125 million in fiscal year 2020; \$250 million in fiscal year 2021; \$375 million in fiscal year 2022; and 100% of commercial gaming revenues dedicated to public education in fiscal year 2023 and each fiscal year thereafter. The amendment also requires the Governor to show in the annual budget how the revenues from video lottery operation licenses and other commercial gaming are being used in a manner that is in addition to the level of State funding for public education provided by the funding formulas established by the Bridge to Excellence in Public Schools Act. The State Constitution currently authorizes video lottery operation licenses for the primary purpose of raising money for public education.

(Amending Article XIX, Section 1(c)(1) and (g), and adding Section 1(f) to the Maryland Constitution)

La enmienda exige que el Gobernador incluya en el presupuesto estatal anual, como fondos suplementarios para el prekínder hasta el 12° grado en las escuelas públicas, los ingresos provenientes de las licencias de operación de video-lotería y de cualquier otro juego de azar comercial sean destinados a la educación pública, por un monto excedente al nivel de los fondos estatales para la educación en las escuelas públicas según estipulado por la Ley de Puente a la Excelencia en las Escuelas Públicas de 2002 (también conocida como la legislación Thornton), en no menos de las siguientes cantidades: \$125 millones en el año fiscal 2020; \$250 millones en el año fiscal 2021; \$375 millones en el año fiscal 2022; y 100% de los ingresos provenientes de los juegos de azar comerciales dedicados a la educación pública, en el año fiscal 2023 y en cada año fiscal siguiente. La enmienda también exige que el Gobernador muestre la forma en la que se emplearán los ingresos provenientes de las licencias de operación de la video-lotería y de otros juegos de azar comerciales, en el presupuesto anual y de manera adicional al nivel de fondos estatales para la educación pública proporcionados por las fórmulas de financiamiento establecidas por la Ley de Puente a la Excelencia en Escuelas Públicas. Actualmente, la Constitución estatal autoriza a las licencias de operación de video-lotería con el objetivo principal de levantar fondos para la educación pública.

(Modifica al Artículo XIX, Secciones 1(c)(1) y (g), y añade la Sección 1(f) de la Constitución de Maryland)

- For the Constitutional Amendment / A Favor de la Enmienda Constitucional
- Against the Constitutional Amendment / En Contra de la Enmienda Constitucional

### Question 2

#### Constitutional Amendment

(Ch. 855 of the 2018 Legislative Session)

#### Same-Day Registration and Voting at the Precinct Polling Place on Election Day

##### Pregunta 2

##### Enmienda Constitucional

(Cap. 855 de la Sesión Legislativa del 2018)

Inscripción y Votación el mismo día en el Centro de Votación del Precinto, el Día de Elecciones

Authorizes the General Assembly to enact legislation to allow a qualified individual to register and vote at a precinct polling place on Election Day. The current law requires voter registration to close before Election Day.

(Amending Article I, Sections 1 and 2, and adding Section 2A to the Maryland Constitution)

Autoriza a la Asamblea General a promulgar la legislación que permite a las personas calificadas a inscribirse y votar en un centro de votación del precinto en el día de elecciones. La ley actual exige que la inscripción de votantes esté cerrada antes del Día de Elecciones.

(Enmienda al Artículo I, Secciones 1 y 2, y añade la Sección 2A de la Constitución de Maryland)

- For the Constitutional Amendment / A Favor de la Enmienda Constitucional
- Against the Constitutional Amendment / En Contra de la Enmienda Constitucional

Vote All Sides  
Vote en ambos lados



**Official Ballot  
Gubernatorial General Election  
November 6, 2018  
State of Maryland, Montgomery County**

**BS 8 - Page 3**

Papeleta Electoral Oficial  
Elección General Gubernamental  
6 de noviembre del 2018  
Estado de Maryland, Condado de Montgomery

**Question A  
Charter Amendment by Act of County  
Council  
Redistricting Procedure - Composition of  
Redistricting Commission**

Pregunta A  
Reforma de Estatuto por acto del Consejo del  
Condado  
Proceso de Redistribución - Composición de  
la Comisión de Redistribución

**Amend Section 104 of the County Charter  
to remove party central committees from  
the process for selecting the Redistricting  
Commission appointed by the Council  
every ten years to review the boundaries  
of Council districts, and providing that the  
Redistricting Commission must:**

- be composed of 11 County residents  
who are registered voters;
- include at least one, but no more  
than four members of each political party  
which polled at least fifteen percent of the  
total vote cast for all candidates for the  
Council in the last preceding regular  
election; and
- include at least one member from  
each Council district.

Reformar sección 104 del Estatuto del  
Condado para eliminar los comités centrales  
de cada partido del proceso para seleccionar  
la Comisión de Redistribución, designada por  
el Consejo cada diez años para revisar los  
límites de los distritos del Consejo y estipular  
que la Comisión de Redistribución debe:

- estar compuesto por 11 residentes del  
Condado que son votantes registrados;
- incluir al menos uno, pero no más de  
cuatro miembros de cada partido político que  
hayan obtenido al menos el quince por ciento  
del voto total emitido para todos los  
candidatos al Consejo en la última elección  
regular precedente; y
- incluir al menos un miembro de cada  
distrito del Consejo.

- For / A Favor**
- Against / En Contra**

**Question B  
Charter Amendment by Act of County  
Council  
Property Tax Limit - Votes Needed to  
Override**

Pregunta B  
Reforma del Estatuto por acto del Consejo  
del Condado  
Límite de Impuesto a la Propiedad - Votos  
Necesarios para Anular

**Amend Section 305 of the County Charter  
to require an affirmative vote of all current  
Councilmembers, rather than the specific  
nine votes currently required, to levy a tax  
on real property that will produce revenue  
that exceeds the annual limit on property  
tax revenue set in that section.**

Reformar sección 305 del Estatuto del  
Condado para exigir un voto afirmativo de  
todos los miembros del Consejo actual, en  
lugar de los nueve votos que se requiere  
actualmente, para cobrar un impuesto sobre  
los bienes inmuebles que producirá ingresos  
que excedan el límite anual sobre los  
ingresos tributarios a la propiedad  
establecidos en dicha sección.

- For / A Favor**
- Against / En Contra**

**Question C  
Charter Amendment by Act of County  
Council  
Merit System - Councilmembers' Aides**

Pregunta C  
Reforma del Estatuto por acto del Consejo  
del Condado  
Sistema de Mérito - Ayudantes de los  
Miembros del Consejo

**Amend Section 401 of the County Charter  
to permit each Councilmember to have  
one or more aides as non-merit  
employees, rather than the one  
confidential aide currently permitted.**

Reformar sección 401 del Estatuto del  
Condado para permitir que cada miembro del  
Consejo tenga uno o más ayudantes como  
empleados sin mérito, en lugar de solo un  
ayudante confidencial permitido actualmente.

- For / A Favor**
- Against / En Contra**

**End of Ballot  
Fin de la Papeleta**



Proof



**Instructions**  
 Instrucciones

**Making Selections**  
 Como Marcar sus  
 Selecciones

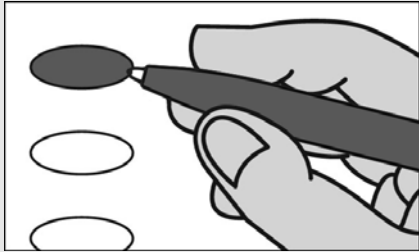

Fill in the oval to the left of the name of your choice. You must blacken the oval completely, and do not make any marks outside of the oval. You do not have to vote in every race.

Llene el óvalo a la izquierda del nombre de su selección. Debe rellenar completamente el óvalo. No haga ninguna marca fuera del óvalo. No tiene que votar en cada contienda.



Do not cross out or erase, or your vote may not count. If you make a mistake or a stray mark, you may ask for a new ballot.

No tache o borre su voto. Si comete un error o hace una marca demás, pueda solicitar una nueva papeleta.

**Optional write-in**  
 Voto Escrito Opcional

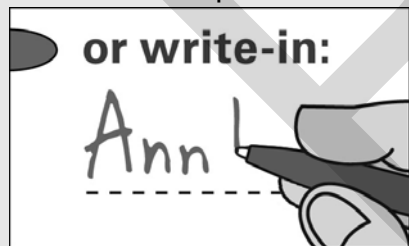

To add a candidate, fill in the oval to the left of "or write-in" and print the name clearly on the dotted line.

Para añadir un candidato por escrito, llene el óvalo a la izquierda de <or write-in/o por escrito> e imprima el nombre del candidato en forma clara en la línea punteada.

**Governor / Lt. Governor**  
**Vote for 1**

Gobernador / Vicegobernador  
 Vote por 1

- Larry Hogan**  
and/  
**Boyd K. Rutherford**  
Republican/Republicano
- Ben Jealous**  
and/  
**Susan Turnbull**  
Democratic/Demócrata
- Shawn Quinn**  
and/  
**Christina Smith**  
Libertarian/Libertario
- Ian Schlakman**  
and/  
**Annie Chambers**  
Green/Verde
- or write-in/o por escrito:

**Comptroller**  
**Vote for 1**

Contralor  
 Vote por 1

- Anjali Reed Phukan**  
Republican/Republicano
- Peter Franchot**  
Democratic/Demócrata
- or write-in/o por escrito:

**Attorney General**  
**Vote for 1**

Procurador General  
 Vote por 1

- Craig Wolf**  
Republican/Republicano
- Brian E. Frosh**  
Democratic/Demócrata
- or write-in/o por escrito:

**U.S. Senator**  
**Vote for 1**

Senador de EE.UU.  
 Vote por 1

- Tony Campbell**  
Republican/Republicano
- Ben Cardin**  
Democratic/Demócrata
- Arvin Vohra**  
Libertarian/Libertario
- Neal Simon**  
Unaffiliated/Sin Afiliación
- or write-in/o por escrito:

**Representative in Congress**  
**District 6**  
**Vote for 1**

Representante en el Congreso  
 Distrito 6  
 Vote por 1

- Amie Hoeber**  
Republican/Republicano
- David Trone**  
Democratic/Demócrata
- Kevin T. Caldwell**  
Libertarian/Libertario
- George Gluck**  
Green/Verde
- or write-in/o por escrito:

**State Senator**  
**District 15**  
**Vote for 1**

Senador Estatal  
 Distrito 15  
 Vote por 1

- David Wilson**  
Republican/Republicano
- Brian J. Feldman**  
Democratic/Demócrata
- or write-in/o por escrito:

**House of Delegates**  
**District 15**  
**Vote for up to 3**

Cámara de Delegados  
 Distrito 15  
 Vote hasta por 3

- Laurie Halverson**  
Republican/Republicano
- Harvey Jacobs**  
Republican/Republicano
- Marc A. King**  
Republican/Republicano
- Kathleen Dumais**  
Democratic/Demócrata
- David Fraser-Hidalgo**  
Democratic/Demócrata
- Lily Qi**  
Democratic/Demócrata
- or write-in/o por escrito:
- or write-in/o por escrito:
- or write-in/o por escrito:

**Vote All Sides**  
 Vote en ambos lados



**County Executive**  
**Vote for 1**  
 Ejecutivo del Condado  
 Vote por 1

**Robin Ficker**  
 Republican/Republicano

**Marc Elrich**  
 Democratic/Demócrata

**Nancy Floreen**  
 Unaffiliated/Sin Afiliación

or write-in/o por escrito:  
 \_\_\_\_\_

**County Council At Large**  
**Vote for up to 4**  
 Miembro del Concejo Representando el Condado  
 Vote hasta por 4

**Robert Dyer**  
 Republican/Republicano

**Chris P. Fiotes, Jr.**  
 Republican/Republicano

**Penny Musser**  
 Republican/Republicano

**Shelly Skolnick**  
 Republican/Republicano

**Gabe Albornoz**  
 Democratic/Demócrata

**Evan Glass**  
 Democratic/Demócrata

**Will Jawando**  
 Democratic/Demócrata

**Hans Riemer**  
 Democratic/Demócrata

**Tim Willard**  
 Green/Verde

or write-in/o por escrito:  
 \_\_\_\_\_

or write-in/o por escrito:  
 \_\_\_\_\_

or write-in/o por escrito:  
 \_\_\_\_\_

or write-in/o por escrito:  
 \_\_\_\_\_

**County Council**  
**District 1**  
**Vote for 1**  
 Concejo del Condado  
 Distrito 1  
 Vote por 1

**Richard Banach**  
 Republican/Republicano

**Andrew Friedson**  
 Democratic/Demócrata

or write-in/o por escrito:  
 \_\_\_\_\_

**Judge of the Circuit Court**  
**Circuit 6**  
**Vote for up to 7**  
 Juez de la Corte de Circuito  
 Circuito 6  
 Vote hasta por 7

**James A. Bonifant**

**Jeannie E. Cho**

**Jill Reid Cummins**

**Debra L. Dwyer**

**Kevin G. Hessler**

**David W. Lease**

**Margaret Marie Schweitzer**

or write-in/o por escrito:  
 \_\_\_\_\_

or write-in/o por escrito:  
 \_\_\_\_\_

or write-in/o por escrito:  
 \_\_\_\_\_

or write-in/o por escrito:  
 \_\_\_\_\_

or write-in/o por escrito:  
 \_\_\_\_\_

or write-in/o por escrito:  
 \_\_\_\_\_

**Judge, Court of Special Appeals At Large**  
**Donald E. Beachley**  
**Vote Yes or No**  
**For Continuance in Office**  
 Juez, Corte de Apelaciones Especiales  
 Representando el Condado  
 Donald E. Beachley  
 Vote sí o no  
 Para continuar en el cargo

**Yes/Si**

**No/No**

**Judge, Court of Special Appeals At Large**  
**Matthew J. Fader**  
**Vote Yes or No**  
**For Continuance in Office**  
 Juez, Corte de Apelaciones Especiales  
 Representando el Condado  
 Matthew J. Fader  
 Vote sí o no  
 Para continuar en el cargo

**Yes/Si**

**No/No**

**State's Attorney**  
**Vote for 1**  
 Fiscal del Estado  
 Vote por 1

**John McCarthy**  
 Democratic/Demócrata

or write-in/o por escrito:  
 \_\_\_\_\_

**Vote All Sides**  
 Vote en ambos lados 

**Official Ballot**  
**Gubernatorial General Election**  
**November 6, 2018**  
**State of Maryland, Montgomery County**

**BS 9 - Page 2**

Papeleta Electoral Oficial  
Elección General Gubernamental  
6 de noviembre del 2018  
Estado de Maryland, Condado de Montgomery

<b>Clerk of the Circuit Court</b> <b>Vote for 1</b> Secretario de la Corte del Circuito Vote por 1
<input type="radio"/> <b>Barbara H. Meiklejohn</b> Democratic/Demócrata
<input type="radio"/> or write-in/o por escrito: _____

<b>Board of Education</b> <b>District 3</b> <b>Vote for 1</b> Junta de Educación Distrito 3 Vote por 1
<input type="radio"/> <b>Lynn Amano</b>
<input type="radio"/> <b>Patricia O'Neill</b>
<input type="radio"/> or write-in/o por escrito: _____

<b>Register of Wills</b> <b>Vote for 1</b> Registrador Testamentario Vote por 1
<input type="radio"/> <b>Dolores Reyes</b> Republican/Republicano
<input type="radio"/> <b>Joseph M. Griffin</b> Democratic/Demócrata
<input type="radio"/> or write-in/o por escrito: _____

<b>Board of Education</b> <b>District 5</b> <b>Vote for 1</b> Junta de Educación Distrito 5 Vote por 1
<input type="radio"/> <b>Brenda Wolff</b>
<input type="radio"/> or write-in/o por escrito: _____

<b>Sheriff</b> <b>Vote for 1</b> Alguacil Vote por 1
<input type="radio"/> <b>Jae Hwang</b> Republican/Republicano
<input type="radio"/> <b>Darren Mark Popkin</b> Democratic/Demócrata
<input type="radio"/> or write-in/o por escrito: _____

<b>Board of Education At Large</b> <b>Vote for 1</b> Junta de Educación Representando el Condado Vote por 1
<input type="radio"/> <b>Julie Reiley</b>
<input type="radio"/> <b>Karla Silvestre</b>
<input type="radio"/> or write-in/o por escrito: _____

<b>Board of Education</b> <b>District 1</b> <b>Vote for 1</b> Junta de Educación Distrito 1 Vote por 1
<input type="radio"/> <b>Maria Blaeuer</b>
<input type="radio"/> <b>Judy Docca</b>
<input type="radio"/> or write-in/o por escrito: _____

**Vote All Sides**  
Vote en ambos lados 

### Question 1

#### Constitutional Amendment

(Ch. 357 of the 2018 Legislative Session)

#### Requiring Commercial Gaming Revenues that are for Public Education to Supplement Spending for Education in Public Schools

##### Pregunta 1

##### Enmienda Constitucional

(Cap. 357 de la Sesión Legislativa del 2018)

Exige que los ingresos provenientes de juegos de azar comerciales sean destinados a la educación pública para suplementar los gastos de educación en las Escuelas Públicas

The amendment requires the Governor to include in the annual State Budget, as supplemental funding for prekindergarten through grade 12 in public schools, the revenues from video lottery operation licenses and any other commercial gaming dedicated to public education in an amount above the level of State funding for education in public schools provided by the Bridge to Excellence in Public Schools Act of 2002 (otherwise known as the Thornton legislation) in not less than the following amounts: \$125 million in fiscal year 2020; \$250 million in fiscal year 2021; \$375 million in fiscal year 2022; and 100% of commercial gaming revenues dedicated to public education in fiscal year 2023 and each fiscal year thereafter. The amendment also requires the Governor to show in the annual budget how the revenues from video lottery operation licenses and other commercial gaming are being used in a manner that is in addition to the level of State funding for public education provided by the funding formulas established by the Bridge to Excellence in Public Schools Act. The State Constitution currently authorizes video lottery operation licenses for the primary purpose of raising money for public education.

(Amending Article XIX, Section 1(c)(1) and (g), and adding Section 1(f) to the Maryland Constitution)

La enmienda exige que el Gobernador incluya en el presupuesto estatal anual, como fondos suplementarios para el prekínder hasta el 12° grado en las escuelas públicas, los ingresos provenientes de las licencias de operación de video-lotería y de cualquier otro juego de azar comercial sean destinados a la educación pública, por un monto excedente al nivel de los fondos estatales para la educación en las escuelas públicas según estipulado por la Ley de Puente a la Excelencia en las Escuelas Públicas de 2002 (también conocida como la legislación Thornton), en no menos de las siguientes cantidades: \$125 millones en el año fiscal 2020; \$250 millones en el año fiscal 2021; \$375 millones en el año fiscal 2022; y 100% de los ingresos provenientes de los juegos de azar comerciales dedicados a la educación pública, en el año fiscal 2023 y en cada año fiscal siguiente. La enmienda también exige que el Gobernador muestre la forma en la que se emplearán los ingresos provenientes de las licencias de operación de la video-lotería y de otros juegos de azar comerciales, en el presupuesto anual y de manera adicional al nivel de fondos estatales para la educación pública proporcionados por las fórmulas de financiamiento establecidas por la Ley de Puente a la Excelencia en Escuelas Públicas. Actualmente, la Constitución estatal autoriza a las licencias de operación de video-lotería con el objetivo principal de levantar fondos para la educación pública.

(Modifica al Artículo XIX, Secciones 1(c)(1) y (g), y añade la Sección 1(f) de la Constitución de Maryland)

- For the Constitutional Amendment / A Favor de la Enmienda Constitucional
- Against the Constitutional Amendment / En Contra de la Enmienda Constitucional

### Question 2

#### Constitutional Amendment

(Ch. 855 of the 2018 Legislative Session)

#### Same-Day Registration and Voting at the Precinct Polling Place on Election Day

##### Pregunta 2

##### Enmienda Constitucional

(Cap. 855 de la Sesión Legislativa del 2018)

Inscripción y Votación el mismo día en el Centro de Votación del Precinto, el Día de Elecciones

Authorizes the General Assembly to enact legislation to allow a qualified individual to register and vote at a precinct polling place on Election Day. The current law requires voter registration to close before Election Day.

(Amending Article I, Sections 1 and 2, and adding Section 2A to the Maryland Constitution)

Autoriza a la Asamblea General a promulgar la legislación que permite a las personas calificadas a inscribirse y votar en un centro de votación del precinto en el día de elecciones. La ley actual exige que la inscripción de votantes esté cerrada antes del Día de Elecciones.

(Enmienda al Artículo I, Secciones 1 y 2, y añade la Sección 2A de la Constitución de Maryland)

- For the Constitutional Amendment / A Favor de la Enmienda Constitucional
- Against the Constitutional Amendment / En Contra de la Enmienda Constitucional

Vote All Sides  
Vote en ambos lados



**Official Ballot  
Gubernatorial General Election  
November 6, 2018  
State of Maryland, Montgomery County**

**BS 9 - Page 3**

Papeleta Electoral Oficial  
Elección General Gubernamental  
6 de noviembre del 2018  
Estado de Maryland, Condado de Montgomery

**Question A  
Charter Amendment by Act of County  
Council  
Redistricting Procedure - Composition of  
Redistricting Commission**

Pregunta A  
Reforma de Estatuto por acto del Consejo del  
Condado  
Proceso de Redistribución - Composición de  
la Comisión de Redistribución

**Amend Section 104 of the County Charter  
to remove party central committees from  
the process for selecting the Redistricting  
Commission appointed by the Council  
every ten years to review the boundaries  
of Council districts, and providing that the  
Redistricting Commission must:**

- be composed of 11 County residents  
who are registered voters;
- include at least one, but no more  
than four members of each political party  
which polled at least fifteen percent of the  
total vote cast for all candidates for the  
Council in the last preceding regular  
election; and
- include at least one member from  
each Council district.

Reformar sección 104 del Estatuto del  
Condado para eliminar los comités centrales  
de cada partido del proceso para seleccionar  
la Comisión de Redistribución, designada por  
el Consejo cada diez años para revisar los  
límites de los distritos del Consejo y estipular  
que la Comisión de Redistribución debe:

- estar compuesto por 11 residentes del  
Condado que son votantes registrados;
- incluir al menos uno, pero no más de  
cuatro miembros de cada partido político que  
hayan obtenido al menos el quince por ciento  
del voto total emitido para todos los  
candidatos al Consejo en la última elección  
regular precedente; y
- incluir al menos un miembro de cada  
distrito del Consejo.

- For / A Favor**
- Against / En Contra**

**Question B  
Charter Amendment by Act of County  
Council  
Property Tax Limit - Votes Needed to  
Override**

Pregunta B  
Reforma del Estatuto por acto del Consejo  
del Condado  
Límite de Impuesto a la Propiedad - Votos  
Necesarios para Anular

**Amend Section 305 of the County Charter  
to require an affirmative vote of all current  
Councilmembers, rather than the specific  
nine votes currently required, to levy a tax  
on real property that will produce revenue  
that exceeds the annual limit on property  
tax revenue set in that section.**

Reformar sección 305 del Estatuto del  
Condado para exigir un voto afirmativo de  
todos los miembros del Consejo actual, en  
lugar de los nueve votos que se requiere  
actualmente, para cobrar un impuesto sobre  
los bienes inmuebles que producirá ingresos  
que excedan el límite anual sobre los  
ingresos tributarios a la propiedad  
establecidos en dicha sección.

- For / A Favor**
- Against / En Contra**

**Question C  
Charter Amendment by Act of County  
Council  
Merit System - Councilmembers' Aides**

Pregunta C  
Reforma del Estatuto por acto del Consejo  
del Condado  
Sistema de Mérito - Ayudantes de los  
Miembros del Consejo

**Amend Section 401 of the County Charter  
to permit each Councilmember to have  
one or more aides as non-merit  
employees, rather than the one  
confidential aide currently permitted.**

Reformar sección 401 del Estatuto del  
Condado para permitir que cada miembro del  
Consejo tenga uno o más ayudantes como  
empleados sin mérito, en lugar de solo un  
ayudante confidencial permitido actualmente.

- For / A Favor**
- Against / En Contra**

**End of Ballot  
Fin de la Papeleta**



Proof

**Instructions**  
 Instrucciones

**Making Selections**  
 Como Marcar sus  
 Selecciones

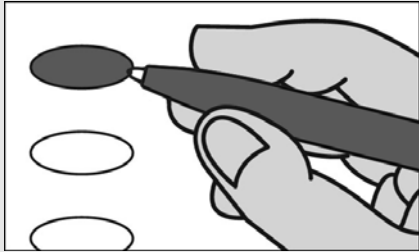

Fill in the oval to the left of the name of your choice. You must blacken the oval completely, and do not make any marks outside of the oval. You do not have to vote in every race.

Llene el óvalo a la izquierda del nombre de su selección. Debe rellenar completamente el óvalo. No haga ninguna marca fuera del óvalo. No tiene que votar en cada contienda.



Do not cross out or erase, or your vote may not count. If you make a mistake or a stray mark, you may ask for a new ballot.

No tache o borre su voto. Si comete un error o hace una marca demás, pueda solicitar una nueva papeleta.

**Optional write-in**  
 Voto Escrito Opcional

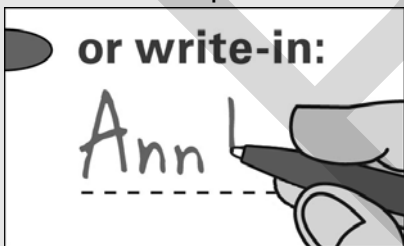

To add a candidate, fill in the oval to the left of "or write-in" and print the name clearly on the dotted line.

Para añadir un candidato por escrito, llene el óvalo a la izquierda de <or write-in/o por escrito> e imprima el nombre del candidato en forma clara en la línea punteada.

**Governor / Lt. Governor**  
**Vote for 1**

Gobernador / Vicegobernador  
 Vote por 1

- Larry Hogan**  
and/y  
**Boyd K. Rutherford**  
Republican/Republicano
- Ben Jealous**  
and/y  
**Susan Turnbull**  
Democratic/Demócrata
- Shawn Quinn**  
and/y  
**Christina Smith**  
Libertarian/Libertario
- Ian Schlakman**  
and/y  
**Annie Chambers**  
Green/Verde
- or write-in/o por escrito:

**Comptroller**  
**Vote for 1**

Contralor  
 Vote por 1

- Anjali Reed Phukan**  
Republican/Republicano
- Peter Franchot**  
Democratic/Demócrata
- or write-in/o por escrito:

**Attorney General**  
**Vote for 1**

Procurador General  
 Vote por 1

- Craig Wolf**  
Republican/Republicano
- Brian E. Frosh**  
Democratic/Demócrata
- or write-in/o por escrito:

**U.S. Senator**  
**Vote for 1**

Senador de EE.UU.  
 Vote por 1

- Tony Campbell**  
Republican/Republicano
- Ben Cardin**  
Democratic/Demócrata
- Arvin Vohra**  
Libertarian/Libertario
- Neal Simon**  
Unaffiliated/Sin Afiliación
- or write-in/o por escrito:

**Representative in Congress**  
**District 8**  
**Vote for 1**

Representante en el Congreso  
 Distrito 8  
 Vote por 1

- John Walsh**  
Republican/Republicano
- Jamie Raskin**  
Democratic/Demócrata
- Jasen Wunder**  
Libertarian/Libertario
- or write-in/o por escrito:

**State Senator**  
**District 17**  
**Vote for 1**

Senador Estatal  
 Distrito 17  
 Vote por 1

- Josephine J. Wang**  
Republican/Republicano
- Cheryl C. Kagan**  
Democratic/Demócrata
- or write-in/o por escrito:

**House of Delegates**  
**District 17**  
**Vote for up to 3**

Cámara de Delegados  
 Distrito 17  
 Vote hasta por 3

- George Ivan Hernandez**  
Republican/Republicano
- Kumar P. Barve**  
Democratic/Demócrata
- Jim Gilchrist**  
Democratic/Demócrata
- Julie Palakovich Carr**  
Democratic/Demócrata
- or write-in/o por escrito:

or write-in/o por escrito:

or write-in/o por escrito:

**Vote All Sides**  
 Vote en ambos lados



**County Executive**  
**Vote for 1**  
 Ejecutivo del Condado  
 Vote por 1

**Robin Ficker**  
 Republican/Republicano

**Marc Elrich**  
 Democratic/Demócrata

**Nancy Floreen**  
 Unaffiliated/Sin Afiliación

or write-in/o por escrito:  
 \_\_\_\_\_

**County Council At Large**  
**Vote for up to 4**  
 Miembro del Concejo Representando el Condado  
 Vote hasta por 4

**Robert Dyer**  
 Republican/Republicano

**Chris P. Fiotes, Jr.**  
 Republican/Republicano

**Penny Musser**  
 Republican/Republicano

**Shelly Skolnick**  
 Republican/Republicano

**Gabe Albornoz**  
 Democratic/Demócrata

**Evan Glass**  
 Democratic/Demócrata

**Will Jawando**  
 Democratic/Demócrata

**Hans Riemer**  
 Democratic/Demócrata

**Tim Willard**  
 Green/Verde

or write-in/o por escrito:  
 \_\_\_\_\_

or write-in/o por escrito:  
 \_\_\_\_\_

or write-in/o por escrito:  
 \_\_\_\_\_

or write-in/o por escrito:  
 \_\_\_\_\_

**County Council**  
**District 3**  
**Vote for 1**  
 Concejo del Condado  
 Distrito 3  
 Vote por 1

**Sidney A. Katz**  
 Democratic/Demócrata

or write-in/o por escrito:  
 \_\_\_\_\_

**Judge of the Circuit Court**  
**Circuit 6**  
**Vote for up to 7**  
 Juez de la Corte de Circuito  
 Circuito 6  
 Vote hasta por 7

**James A. Bonifant**

**Jeannie E. Cho**

**Jill Reid Cummins**

**Debra L. Dwyer**

**Kevin G. Hessler**

**David W. Lease**

**Margaret Marie Schweitzer**

or write-in/o por escrito:  
 \_\_\_\_\_

or write-in/o por escrito:  
 \_\_\_\_\_

or write-in/o por escrito:  
 \_\_\_\_\_

or write-in/o por escrito:  
 \_\_\_\_\_

or write-in/o por escrito:  
 \_\_\_\_\_

or write-in/o por escrito:  
 \_\_\_\_\_

**Judge, Court of Special Appeals At Large**  
**Donald E. Beachley**  
**Vote Yes or No**  
**For Continuance in Office**  
 Juez, Corte de Apelaciones Especiales  
 Representando el Condado  
 Donald E. Beachley  
 Vote sí o no  
 Para continuar en el cargo

**Yes/Si**

**No/No**

**Judge, Court of Special Appeals At Large**  
**Matthew J. Fader**  
**Vote Yes or No**  
**For Continuance in Office**  
 Juez, Corte de Apelaciones Especiales  
 Representando el Condado  
 Matthew J. Fader  
 Vote sí o no  
 Para continuar en el cargo

**Yes/Si**

**No/No**

**State's Attorney**  
**Vote for 1**  
 Fiscal del Estado  
 Vote por 1

**John McCarthy**  
 Democratic/Demócrata

or write-in/o por escrito:  
 \_\_\_\_\_

**Vote All Sides**  
 Vote en ambos lados 



**Official Ballot  
Gubernatorial General Election  
November 6, 2018  
State of Maryland, Montgomery County**

**BS 10 - Page 2**

Papeleta Electoral Oficial  
Elección General Gubernamental  
6 de noviembre del 2018  
Estado de Maryland, Condado de Montgomery

<b>Clerk of the Circuit Court Vote for 1</b> Secretario de la Corte del Circuito Vote por 1
<input type="radio"/> <b>Barbara H. Meiklejohn</b> Democratic/Demócrata
<input type="radio"/> or write-in/o por escrito: _____

<b>Board of Education District 3 Vote for 1</b> Junta de Educación Distrito 3 Vote por 1
<input type="radio"/> <b>Lynn Amano</b>
<input type="radio"/> <b>Patricia O'Neill</b>
<input type="radio"/> or write-in/o por escrito: _____

<b>Register of Wills Vote for 1</b> Registrador Testamentario Vote por 1
<input type="radio"/> <b>Dolores Reyes</b> Republican/Republicano
<input type="radio"/> <b>Joseph M. Griffin</b> Democratic/Demócrata
<input type="radio"/> or write-in/o por escrito: _____

<b>Board of Education District 5 Vote for 1</b> Junta de Educación Distrito 5 Vote por 1
<input type="radio"/> <b>Brenda Wolff</b>
<input type="radio"/> or write-in/o por escrito: _____

<b>Sheriff Vote for 1</b> Alguacil Vote por 1
<input type="radio"/> <b>Jae Hwang</b> Republican/Republicano
<input type="radio"/> <b>Darren Mark Popkin</b> Democratic/Demócrata
<input type="radio"/> or write-in/o por escrito: _____

<b>Board of Education At Large Vote for 1</b> Junta de Educación Representando el Condado Vote por 1
<input type="radio"/> <b>Julie Reiley</b>
<input type="radio"/> <b>Karla Silvestre</b>
<input type="radio"/> or write-in/o por escrito: _____

<b>Board of Education District 1 Vote for 1</b> Junta de Educación Distrito 1 Vote por 1
<input type="radio"/> <b>Maria Blaeuer</b>
<input type="radio"/> <b>Judy Docca</b>
<input type="radio"/> or write-in/o por escrito: _____

**Vote All Sides**  
Vote en ambos lados 

### Question 1

#### Constitutional Amendment

(Ch. 357 of the 2018 Legislative Session)

#### Requiring Commercial Gaming Revenues that are for Public Education to Supplement Spending for Education in Public Schools

#### Pregunta 1

#### Enmienda Constitucional

(Cap. 357 de la Sesión Legislativa del 2018)

Exige que los ingresos provenientes de juegos de azar comerciales sean destinados a la educación pública para suplementar los gastos de educación en las Escuelas Públicas

The amendment requires the Governor to include in the annual State Budget, as supplemental funding for prekindergarten through grade 12 in public schools, the revenues from video lottery operation licenses and any other commercial gaming dedicated to public education in an amount above the level of State funding for education in public schools provided by the Bridge to Excellence in Public Schools Act of 2002 (otherwise known as the Thornton legislation) in not less than the following amounts: \$125 million in fiscal year 2020; \$250 million in fiscal year 2021; \$375 million in fiscal year 2022; and 100% of commercial gaming revenues dedicated to public education in fiscal year 2023 and each fiscal year thereafter. The amendment also requires the Governor to show in the annual budget how the revenues from video lottery operation licenses and other commercial gaming are being used in a manner that is in addition to the level of State funding for public education provided by the funding formulas established by the Bridge to Excellence in Public Schools Act. The State Constitution currently authorizes video lottery operation licenses for the primary purpose of raising money for public education.

(Amending Article XIX, Section 1(c)(1) and (g), and adding Section 1(f) to the Maryland Constitution)

La enmienda exige que el Gobernador incluya en el presupuesto estatal anual, como fondos suplementarios para el prekínder hasta el 12° grado en las escuelas públicas, los ingresos provenientes de las licencias de operación de video-lotería y de cualquier otro juego de azar comercial sean destinados a la educación pública, por un monto excedente al nivel de los fondos estatales para la educación en las escuelas públicas según estipulado por la Ley de Puente a la Excelencia en las Escuelas Públicas de 2002 (también conocida como la legislación Thornton), en no menos de las siguientes cantidades: \$125 millones en el año fiscal 2020; \$250 millones en el año fiscal 2021; \$375 millones en el año fiscal 2022; y 100% de los ingresos provenientes de los juegos de azar comerciales dedicados a la educación pública, en el año fiscal 2023 y en cada año fiscal siguiente. La enmienda también exige que el Gobernador muestre la forma en la que se emplearán los ingresos provenientes de las licencias de operación de la video-lotería y de otros juegos de azar comerciales, en el presupuesto anual y de manera adicional al nivel de fondos estatales para la educación pública proporcionados por las fórmulas de financiamiento establecidas por la Ley de Puente a la Excelencia en Escuelas Públicas. Actualmente, la Constitución estatal autoriza a las licencias de operación de video-lotería con el objetivo principal de levantar fondos para la educación pública.

(Modifica al Artículo XIX, Secciones 1(c)(1) y (g), y añade la Sección 1(f) de la Constitución de Maryland)

- For the Constitutional Amendment / A Favor de la Enmienda Constitucional
- Against the Constitutional Amendment / En Contra de la Enmienda Constitucional

### Question 2

#### Constitutional Amendment

(Ch. 855 of the 2018 Legislative Session)

#### Same-Day Registration and Voting at the Precinct Polling Place on Election Day

#### Pregunta 2

#### Enmienda Constitucional

(Cap. 855 de la Sesión Legislativa del 2018)

Inscripción y Votación el mismo día en el Centro de Votación del Precinto, el Día de Elecciones

Authorizes the General Assembly to enact legislation to allow a qualified individual to register and vote at a precinct polling place on Election Day. The current law requires voter registration to close before Election Day.

(Amending Article I, Sections 1 and 2, and adding Section 2A to the Maryland Constitution)

Autoriza a la Asamblea General a promulgar la legislación que permite a las personas calificadas a inscribirse y votar en un centro de votación del precinto en el día de elecciones. La ley actual exige que la inscripción de votantes esté cerrada antes del Día de Elecciones.

(Enmienda al Artículo I, Secciones 1 y 2, y añade la Sección 2A de la Constitución de Maryland)

- For the Constitutional Amendment / A Favor de la Enmienda Constitucional
- Against the Constitutional Amendment / En Contra de la Enmienda Constitucional

Vote All Sides  
Vote en ambos lados



**Official Ballot  
Gubernatorial General Election  
November 6, 2018  
State of Maryland, Montgomery County**

**BS 10 - Page 3**

Papeleta Electoral Oficial  
Elección General Gubernamental  
6 de noviembre del 2018  
Estado de Maryland, Condado de Montgomery

**Question A  
Charter Amendment by Act of County  
Council  
Redistricting Procedure - Composition of  
Redistricting Commission**

Pregunta A  
Reforma de Estatuto por acto del Consejo del  
Condado  
Proceso de Redistribución - Composición de  
la Comisión de Redistribución

**Amend Section 104 of the County Charter  
to remove party central committees from  
the process for selecting the Redistricting  
Commission appointed by the Council  
every ten years to review the boundaries  
of Council districts, and providing that the  
Redistricting Commission must:**

- be composed of 11 County residents  
who are registered voters;
- include at least one, but no more  
than four members of each political party  
which polled at least fifteen percent of the  
total vote cast for all candidates for the  
Council in the last preceding regular  
election; and
- include at least one member from  
each Council district.

Reformar sección 104 del Estatuto del  
Condado para eliminar los comités centrales  
de cada partido del proceso para seleccionar  
la Comisión de Redistribución, designada por  
el Consejo cada diez años para revisar los  
límites de los distritos del Consejo y estipular  
que la Comisión de Redistribución debe:

- estar compuesto por 11 residentes del  
Condado que son votantes registrados;
- incluir al menos uno, pero no más de  
cuatro miembros de cada partido político que  
hayan obtenido al menos el quince por ciento  
del voto total emitido para todos los  
candidatos al Consejo en la última elección  
regular precedente; y
- incluir al menos un miembro de cada  
distrito del Consejo.

- For / A Favor**
- Against / En Contra**

**Question B  
Charter Amendment by Act of County  
Council  
Property Tax Limit - Votes Needed to  
Override**

Pregunta B  
Reforma del Estatuto por acto del Consejo  
del Condado  
Límite de Impuesto a la Propiedad - Votos  
Necesarios para Anular

**Amend Section 305 of the County Charter  
to require an affirmative vote of all current  
Councilmembers, rather than the specific  
nine votes currently required, to levy a tax  
on real property that will produce revenue  
that exceeds the annual limit on property  
tax revenue set in that section.**

Reformar sección 305 del Estatuto del  
Condado para exigir un voto afirmativo de  
todos los miembros del Consejo actual, en  
lugar de los nueve votos que se requiere  
actualmente, para cobrar un impuesto sobre  
los bienes inmuebles que producirá ingresos  
que excedan el límite anual sobre los  
ingresos tributarios a la propiedad  
establecidos en dicha sección.

- For / A Favor**
- Against / En Contra**

**Question C  
Charter Amendment by Act of County  
Council  
Merit System - Councilmembers' Aides**

Pregunta C  
Reforma del Estatuto por acto del Consejo  
del Condado  
Sistema de Mérito - Ayudantes de los  
Miembros del Consejo

**Amend Section 401 of the County Charter  
to permit each Councilmember to have  
one or more aides as non-merit  
employees, rather than the one  
confidential aide currently permitted.**

Reformar sección 401 del Estatuto del  
Condado para permitir que cada miembro del  
Consejo tenga uno o más ayudantes como  
empleados sin mérito, en lugar de solo un  
ayudante confidencial permitido actualmente.

- For / A Favor**
- Against / En Contra**

**End of Ballot  
Fin de la Papeleta**



Proof

**Instructions**  
 Instrucciones

**Making Selections**  
 Como Marcar sus  
 Selecciones

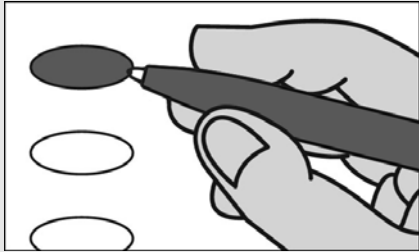

Fill in the oval to the left of the name of your choice. You must blacken the oval completely, and do not make any marks outside of the oval. You do not have to vote in every race.

Llene el óvalo a la izquierda del nombre de su selección. Debe rellenar completamente el óvalo. No haga ninguna marca fuera del óvalo. No tiene que votar en cada contienda.



**Do not cross out or erase, or your vote may not count. If you make a mistake or a stray mark, you may ask for a new ballot.**

No tache o borre su voto. Si comete un error o hace una marca demás, pueda solicitar una nueva papeleta.

**Optional write-in**  
 Voto Escrito Opcional

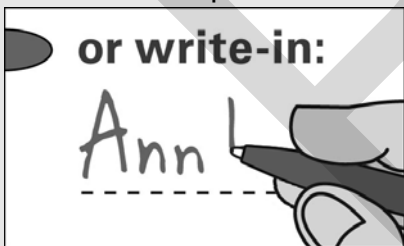

To add a candidate, fill in the oval to the left of "or write-in" and print the name clearly on the dotted line.

Para añadir un candidato por escrito, llene el óvalo a la izquierda de <or write-in/o por escrito> e imprima el nombre del candidato en forma clara en la línea punteada.

**Governor / Lt. Governor**  
**Vote for 1**

Gobernador / Vicegobernador  
 Vote por 1

- Larry Hogan**  
and/  
**Boyd K. Rutherford**  
Republican/Republicano
- Ben Jealous**  
and/  
**Susan Turnbull**  
Democratic/Demócrata
- Shawn Quinn**  
and/  
**Christina Smith**  
Libertarian/Libertario
- Ian Schlakman**  
and/  
**Annie Chambers**  
Green/Verde
- or write-in/o por escrito:

**Comptroller**  
**Vote for 1**

Contralor  
 Vote por 1

- Anjali Reed Phukan**  
Republican/Republicano
- Peter Franchot**  
Democratic/Demócrata
- or write-in/o por escrito:

**Attorney General**  
**Vote for 1**

Procurador General  
 Vote por 1

- Craig Wolf**  
Republican/Republicano
- Brian E. Frosh**  
Democratic/Demócrata
- or write-in/o por escrito:

**U.S. Senator**  
**Vote for 1**

Senador de EE.UU.  
 Vote por 1

- Tony Campbell**  
Republican/Republicano
- Ben Cardin**  
Democratic/Demócrata
- Arvin Vohra**  
Libertarian/Libertario
- Neal Simon**  
Unaffiliated/Sin Afiliación
- or write-in/o por escrito:

**Representative in Congress**  
**District 8**  
**Vote for 1**

Representante en el Congreso  
 Distrito 8  
 Vote por 1

- John Walsh**  
Republican/Republicano
- Jamie Raskin**  
Democratic/Demócrata
- Jasen Wunder**  
Libertarian/Libertario
- or write-in/o por escrito:

**State Senator**  
**District 18**  
**Vote for 1**

Senador Estatal  
 Distrito 18  
 Vote por 1

- Jeff Waldstreicher**  
Democratic/Demócrata
- or write-in/o por escrito:

**House of Delegates**  
**District 18**  
**Vote for up to 3**

Cámara de Delegados  
 Distrito 18  
 Vote hasta por 3

- Linda Willard**  
Republican/Republicano
- Al Carr**  
Democratic/Demócrata
- Emily Shetty**  
Democratic/Demócrata
- Jared Solomon**  
Democratic/Demócrata
- Jon Cook**  
Green/Verde
- or write-in/o por escrito:

or write-in/o por escrito:

or write-in/o por escrito:

**Vote All Sides**  
 Vote en ambos lados



**County Executive**  
**Vote for 1**  
 Ejecutivo del Condado  
 Vote por 1

**Robin Ficker**  
 Republican/Republicano

**Marc Elrich**  
 Democratic/Demócrata

**Nancy Floreen**  
 Unaffiliated/Sin Afiliación

or write-in/o por escrito:  
 \_\_\_\_\_

**County Council At Large**  
**Vote for up to 4**  
 Miembro del Concejo Representando el Condado  
 Vote hasta por 4

**Robert Dyer**  
 Republican/Republicano

**Chris P. Fiotes, Jr.**  
 Republican/Republicano

**Penny Musser**  
 Republican/Republicano

**Shelly Skolnick**  
 Republican/Republicano

**Gabe Albornoz**  
 Democratic/Demócrata

**Evan Glass**  
 Democratic/Demócrata

**Will Jawando**  
 Democratic/Demócrata

**Hans Riemer**  
 Democratic/Demócrata

**Tim Willard**  
 Green/Verde

or write-in/o por escrito:  
 \_\_\_\_\_

or write-in/o por escrito:  
 \_\_\_\_\_

or write-in/o por escrito:  
 \_\_\_\_\_

or write-in/o por escrito:  
 \_\_\_\_\_

**County Council**  
**District 1**  
**Vote for 1**  
 Concejo del Condado  
 Distrito 1  
 Vote por 1

**Richard Banach**  
 Republican/Republicano

**Andrew Friedson**  
 Democratic/Demócrata

or write-in/o por escrito:  
 \_\_\_\_\_

**Judge of the Circuit Court**  
**Circuit 6**  
**Vote for up to 7**  
 Juez de la Corte de Circuito  
 Circuito 6  
 Vote hasta por 7

**James A. Bonifant**

**Jeannie E. Cho**

**Jill Reid Cummins**

**Debra L. Dwyer**

**Kevin G. Hessler**

**David W. Lease**

**Margaret Marie Schweitzer**

or write-in/o por escrito:  
 \_\_\_\_\_

or write-in/o por escrito:  
 \_\_\_\_\_

or write-in/o por escrito:  
 \_\_\_\_\_

or write-in/o por escrito:  
 \_\_\_\_\_

or write-in/o por escrito:  
 \_\_\_\_\_

or write-in/o por escrito:  
 \_\_\_\_\_

**Judge, Court of Special Appeals At Large**  
**Donald E. Beachley**  
**Vote Yes or No**  
**For Continuance in Office**  
 Juez, Corte de Apelaciones Especiales  
 Representando el Condado  
 Donald E. Beachley  
 Vote sí o no  
 Para continuar en el cargo

**Yes/Si**

**No/No**

**Judge, Court of Special Appeals At Large**  
**Matthew J. Fader**  
**Vote Yes or No**  
**For Continuance in Office**  
 Juez, Corte de Apelaciones Especiales  
 Representando el Condado  
 Matthew J. Fader  
 Vote sí o no  
 Para continuar en el cargo

**Yes/Si**

**No/No**

**State's Attorney**  
**Vote for 1**  
 Fiscal del Estado  
 Vote por 1

**John McCarthy**  
 Democratic/Demócrata

or write-in/o por escrito:  
 \_\_\_\_\_

**Vote All Sides**  
 Vote en ambos lados 

**Official Ballot  
Gubernatorial General Election  
November 6, 2018  
State of Maryland, Montgomery County**

**BS 11 - Page 2**

Papeleta Electoral Oficial  
Elección General Gubernamental  
6 de noviembre del 2018  
Estado de Maryland, Condado de Montgomery

<b>Clerk of the Circuit Court Vote for 1</b> Secretario de la Corte del Circuito Vote por 1
<input type="radio"/> <b>Barbara H. Meiklejohn</b> Democratic/Demócrata
<input type="radio"/> or write-in/o por escrito: _____

<b>Board of Education District 3 Vote for 1</b> Junta de Educación Distrito 3 Vote por 1
<input type="radio"/> <b>Lynn Amano</b>
<input type="radio"/> <b>Patricia O'Neill</b>
<input type="radio"/> or write-in/o por escrito: _____

<b>Register of Wills Vote for 1</b> Registrador Testamentario Vote por 1
<input type="radio"/> <b>Dolores Reyes</b> Republican/Republicano
<input type="radio"/> <b>Joseph M. Griffin</b> Democratic/Demócrata
<input type="radio"/> or write-in/o por escrito: _____

<b>Board of Education District 5 Vote for 1</b> Junta de Educación Distrito 5 Vote por 1
<input type="radio"/> <b>Brenda Wolff</b>
<input type="radio"/> or write-in/o por escrito: _____

<b>Sheriff Vote for 1</b> Alguacil Vote por 1
<input type="radio"/> <b>Jae Hwang</b> Republican/Republicano
<input type="radio"/> <b>Darren Mark Popkin</b> Democratic/Demócrata
<input type="radio"/> or write-in/o por escrito: _____

<b>Board of Education At Large Vote for 1</b> Junta de Educación Representando el Condado Vote por 1
<input type="radio"/> <b>Julie Reiley</b>
<input type="radio"/> <b>Karla Silvestre</b>
<input type="radio"/> or write-in/o por escrito: _____

<b>Board of Education District 1 Vote for 1</b> Junta de Educación Distrito 1 Vote por 1
<input type="radio"/> <b>Maria Blaeuer</b>
<input type="radio"/> <b>Judy Docca</b>
<input type="radio"/> or write-in/o por escrito: _____

**Vote All Sides**  
Vote en ambos lados 

### Question 1

#### Constitutional Amendment

(Ch. 357 of the 2018 Legislative Session)

#### Requiring Commercial Gaming Revenues that are for Public Education to Supplement Spending for Education in Public Schools

##### Pregunta 1

##### Enmienda Constitucional

(Cap. 357 de la Sesión Legislativa del 2018)

Exige que los ingresos provenientes de juegos de azar comerciales sean destinados a la educación pública para suplementar los gastos de educación en las Escuelas Públicas

The amendment requires the Governor to include in the annual State Budget, as supplemental funding for prekindergarten through grade 12 in public schools, the revenues from video lottery operation licenses and any other commercial gaming dedicated to public education in an amount above the level of State funding for education in public schools provided by the Bridge to Excellence in Public Schools Act of 2002 (otherwise known as the Thornton legislation) in not less than the following amounts: \$125 million in fiscal year 2020; \$250 million in fiscal year 2021; \$375 million in fiscal year 2022; and 100% of commercial gaming revenues dedicated to public education in fiscal year 2023 and each fiscal year thereafter. The amendment also requires the Governor to show in the annual budget how the revenues from video lottery operation licenses and other commercial gaming are being used in a manner that is in addition to the level of State funding for public education provided by the funding formulas established by the Bridge to Excellence in Public Schools Act. The State Constitution currently authorizes video lottery operation licenses for the primary purpose of raising money for public education.

(Amending Article XIX, Section 1(c)(1) and (g), and adding Section 1(f) to the Maryland Constitution)

La enmienda exige que el Gobernador incluya en el presupuesto estatal anual, como fondos suplementarios para el prekínder hasta el 12° grado en las escuelas públicas, los ingresos provenientes de las licencias de operación de video-lotería y de cualquier otro juego de azar comercial sean destinados a la educación pública, por un monto excedente al nivel de los fondos estatales para la educación en las escuelas públicas según estipulado por la Ley de Puente a la Excelencia en las Escuelas Públicas de 2002 (también conocida como la legislación Thornton), en no menos de las siguientes cantidades: \$125 millones en el año fiscal 2020; \$250 millones en el año fiscal 2021; \$375 millones en el año fiscal 2022; y 100% de los ingresos provenientes de los juegos de azar comerciales dedicados a la educación pública, en el año fiscal 2023 y en cada año fiscal siguiente. La enmienda también exige que el Gobernador muestre la forma en la que se emplearán los ingresos provenientes de las licencias de operación de la video-lotería y de otros juegos de azar comerciales, en el presupuesto anual y de manera adicional al nivel de fondos estatales para la educación pública proporcionados por las fórmulas de financiamiento establecidas por la Ley de Puente a la Excelencia en Escuelas Públicas. Actualmente, la Constitución estatal autoriza a las licencias de operación de video-lotería con el objetivo principal de levantar fondos para la educación pública.

(Modifica al Artículo XIX, Secciones 1(c)(1) y (g), y añade la Sección 1(f) de la Constitución de Maryland)

- For the Constitutional Amendment** / A Favor de la Enmienda Constitucional
- Against the Constitutional Amendment** / En Contra de la Enmienda Constitucional

### Question 2

#### Constitutional Amendment

(Ch. 855 of the 2018 Legislative Session)

#### Same-Day Registration and Voting at the Precinct Polling Place on Election Day

##### Pregunta 2

##### Enmienda Constitucional

(Cap. 855 de la Sesión Legislativa del 2018)

Inscripción y Votación el mismo día en el Centro de Votación del Precinto, el Día de Elecciones

Authorizes the General Assembly to enact legislation to allow a qualified individual to register and vote at a precinct polling place on Election Day. The current law requires voter registration to close before Election Day.

(Amending Article I, Sections 1 and 2, and adding Section 2A to the Maryland Constitution)

Autoriza a la Asamblea General a promulgar la legislación que permite a las personas calificadas a inscribirse y votar en un centro de votación del precinto en el día de elecciones. La ley actual exige que la inscripción de votantes esté cerrada antes del Día de Elecciones.

(Enmienda al Artículo I, Secciones 1 y 2, y añade la Sección 2A de la Constitución de Maryland)

- For the Constitutional Amendment** / A Favor de la Enmienda Constitucional
- Against the Constitutional Amendment** / En Contra de la Enmienda Constitucional

**Vote All Sides**  
Vote en ambos lados





**Official Ballot  
Gubernatorial General Election  
November 6, 2018  
State of Maryland, Montgomery County**

**BS 11 - Page 3**

Papeleta Electoral Oficial  
Elección General Gubernamental  
6 de noviembre del 2018  
Estado de Maryland, Condado de Montgomery

**Question A  
Charter Amendment by Act of County  
Council  
Redistricting Procedure - Composition of  
Redistricting Commission**

Pregunta A  
Reforma de Estatuto por acto del Consejo del  
Condado  
Proceso de Redistribución - Composición de  
la Comisión de Redistribución

**Amend Section 104 of the County Charter  
to remove party central committees from  
the process for selecting the Redistricting  
Commission appointed by the Council  
every ten years to review the boundaries  
of Council districts, and providing that the  
Redistricting Commission must:**

- be composed of 11 County residents  
who are registered voters;
- include at least one, but no more  
than four members of each political party  
which polled at least fifteen percent of the  
total vote cast for all candidates for the  
Council in the last preceding regular  
election; and
- include at least one member from  
each Council district.

Reformar sección 104 del Estatuto del  
Condado para eliminar los comités centrales  
de cada partido del proceso para seleccionar  
la Comisión de Redistribución, designada por  
el Consejo cada diez años para revisar los  
límites de los distritos del Consejo y estipular  
que la Comisión de Redistribución debe:

- estar compuesto por 11 residentes del  
Condado que son votantes registrados;
- incluir al menos uno, pero no más de  
cuatro miembros de cada partido político que  
hayan obtenido al menos el quince por ciento  
del voto total emitido para todos los  
candidatos al Consejo en la última elección  
regular precedente; y
- incluir al menos un miembro de cada  
distrito del Consejo.

- For / A Favor**
- Against / En Contra**

**Question B  
Charter Amendment by Act of County  
Council  
Property Tax Limit - Votes Needed to  
Override**

Pregunta B  
Reforma del Estatuto por acto del Consejo  
del Condado  
Límite de Impuesto a la Propiedad - Votos  
Necesarios para Anular

**Amend Section 305 of the County Charter  
to require an affirmative vote of all current  
Councilmembers, rather than the specific  
nine votes currently required, to levy a tax  
on real property that will produce revenue  
that exceeds the annual limit on property  
tax revenue set in that section.**

Reformar sección 305 del Estatuto del  
Condado para exigir un voto afirmativo de  
todos los miembros del Consejo actual, en  
lugar de los nueve votos que se requiere  
actualmente, para cobrar un impuesto sobre  
los bienes inmuebles que producirá ingresos  
que excedan el límite anual sobre los  
ingresos tributarios a la propiedad  
establecidos en dicha sección.

- For / A Favor**
- Against / En Contra**

**Question C  
Charter Amendment by Act of County  
Council  
Merit System - Councilmembers' Aides**

Pregunta C  
Reforma del Estatuto por acto del Consejo  
del Condado  
Sistema de Mérito - Ayudantes de los  
Miembros del Consejo

**Amend Section 401 of the County Charter  
to permit each Councilmember to have  
one or more aides as non-merit  
employees, rather than the one  
confidential aide currently permitted.**

Reformar sección 401 del Estatuto del  
Condado para permitir que cada miembro del  
Consejo tenga uno o más ayudantes como  
empleados sin mérito, en lugar de solo un  
ayudante confidencial permitido actualmente.

- For / A Favor**
- Against / En Contra**

**End of Ballot  
Fin de la Papeleta**



Proof

**Instructions**  
 Instrucciones

**Making Selections**  
 Como Marcar sus  
 Selecciones

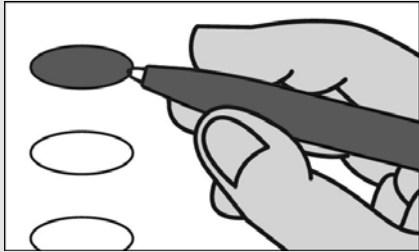

Fill in the oval to the left of the name of your choice. You must blacken the oval completely, and do not make any marks outside of the oval. You do not have to vote in every race.

Llene el óvalo a la izquierda del nombre de su selección. Debe rellenar completamente el óvalo. No haga ninguna marca fuera del óvalo. No tiene que votar en cada contienda.



**Do not cross out or erase, or your vote may not count. If you make a mistake or a stray mark, you may ask for a new ballot.**

No tache o borre su voto. Si comete un error o hace una marca demás, pueda solicitar una nueva papeleta.

**Optional write-in**  
 Voto Escrito Opcional

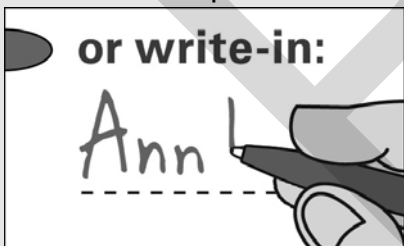

To add a candidate, fill in the oval to the left of "or write-in" and print the name clearly on the dotted line.

Para añadir un candidato por escrito, llene el óvalo a la izquierda de <or write-in/o por escrito> e imprima el nombre del candidato en forma clara en la línea punteada.

**Governor / Lt. Governor**  
**Vote for 1**

Gobernador / Vicegobernador  
 Vote por 1

- Larry Hogan**  
and/y  
**Boyd K. Rutherford**  
Republican/Republicano
- Ben Jealous**  
and/y  
**Susan Turnbull**  
Democratic/Demócrata
- Shawn Quinn**  
and/y  
**Christina Smith**  
Libertarian/Libertario
- Ian Schlakman**  
and/y  
**Annie Chambers**  
Green/Verde
- or write-in/o por escrito:

**Comptroller**  
**Vote for 1**

Contralor  
 Vote por 1

- Anjali Reed Phukan**  
Republican/Republicano
- Peter Franchot**  
Democratic/Demócrata
- or write-in/o por escrito:

**Attorney General**  
**Vote for 1**

Procurador General  
 Vote por 1

- Craig Wolf**  
Republican/Republicano
- Brian E. Frosh**  
Democratic/Demócrata
- or write-in/o por escrito:

**U.S. Senator**  
**Vote for 1**

Senador de EE.UU.  
 Vote por 1

- Tony Campbell**  
Republican/Republicano
- Ben Cardin**  
Democratic/Demócrata
- Arvin Vohra**  
Libertarian/Libertario
- Neal Simon**  
Unaffiliated/Sin Afiliación
- or write-in/o por escrito:

**Representative in Congress**  
**District 8**  
**Vote for 1**

Representante en el Congreso  
 Distrito 8  
 Vote por 1

- John Walsh**  
Republican/Republicano
- Jamie Raskin**  
Democratic/Demócrata
- Jasen Wunder**  
Libertarian/Libertario
- or write-in/o por escrito:

**State Senator**  
**District 16**  
**Vote for 1**

Senador Estatal  
 Distrito 16  
 Vote por 1

- Marcus Alzona**  
Republican/Republicano
- Susan C. Lee**  
Democratic/Demócrata
- or write-in/o por escrito:

**House of Delegates**  
**District 16**  
**Vote for up to 3**

Cámara de Delegados  
 Distrito 16  
 Vote hasta por 3

- Bill Day**  
Republican/Republicano
- Ariana Kelly**  
Democratic/Demócrata
- Marc Korman**  
Democratic/Demócrata
- Sara Love**  
Democratic/Demócrata
- or write-in/o por escrito:

or write-in/o por escrito:

or write-in/o por escrito:

**Vote All Sides**  
 Vote en ambos lados



**County Executive**  
**Vote for 1**  
 Ejecutivo del Condado  
 Vote por 1

**Robin Ficker**  
 Republican/Republicano

**Marc Elrich**  
 Democratic/Demócrata

**Nancy Floreen**  
 Unaffiliated/Sin Afiliación

or write-in/o por escrito:  
 \_\_\_\_\_

**County Council At Large**  
**Vote for up to 4**  
 Miembro del Concejo Representando el Condado  
 Vote hasta por 4

**Robert Dyer**  
 Republican/Republicano

**Chris P. Fiotes, Jr.**  
 Republican/Republicano

**Penny Musser**  
 Republican/Republicano

**Shelly Skolnick**  
 Republican/Republicano

**Gabe Albornoz**  
 Democratic/Demócrata

**Evan Glass**  
 Democratic/Demócrata

**Will Jawando**  
 Democratic/Demócrata

**Hans Riemer**  
 Democratic/Demócrata

**Tim Willard**  
 Green/Verde

or write-in/o por escrito:  
 \_\_\_\_\_

or write-in/o por escrito:  
 \_\_\_\_\_

or write-in/o por escrito:  
 \_\_\_\_\_

or write-in/o por escrito:  
 \_\_\_\_\_

**County Council**  
**District 1**  
**Vote for 1**  
 Concejo del Condado  
 Distrito 1  
 Vote por 1

**Richard Banach**  
 Republican/Republicano

**Andrew Friedson**  
 Democratic/Demócrata

or write-in/o por escrito:  
 \_\_\_\_\_

**Judge of the Circuit Court**  
**Circuit 6**  
**Vote for up to 7**  
 Juez de la Corte de Circuito  
 Circuito 6  
 Vote hasta por 7

**James A. Bonifant**

**Jeannie E. Cho**

**Jill Reid Cummins**

**Debra L. Dwyer**

**Kevin G. Hessler**

**David W. Lease**

**Margaret Marie Schweitzer**

or write-in/o por escrito:  
 \_\_\_\_\_

or write-in/o por escrito:  
 \_\_\_\_\_

or write-in/o por escrito:  
 \_\_\_\_\_

or write-in/o por escrito:  
 \_\_\_\_\_

or write-in/o por escrito:  
 \_\_\_\_\_

or write-in/o por escrito:  
 \_\_\_\_\_

**Judge, Court of Special Appeals At Large**  
**Donald E. Beachley**  
**Vote Yes or No**  
**For Continuance in Office**  
 Juez, Corte de Apelaciones Especiales  
 Representando el Condado  
 Donald E. Beachley  
 Vote sí o no  
 Para continuar en el cargo

**Yes/Si**

**No/No**

**Judge, Court of Special Appeals At Large**  
**Matthew J. Fader**  
**Vote Yes or No**  
**For Continuance in Office**  
 Juez, Corte de Apelaciones Especiales  
 Representando el Condado  
 Matthew J. Fader  
 Vote sí o no  
 Para continuar en el cargo

**Yes/Si**

**No/No**

**State's Attorney**  
**Vote for 1**  
 Fiscal del Estado  
 Vote por 1

**John McCarthy**  
 Democratic/Demócrata

or write-in/o por escrito:  
 \_\_\_\_\_

**Vote All Sides**  
 Vote en ambos lados 

**Official Ballot**  
**Gubernatorial General Election**  
**November 6, 2018**  
**State of Maryland, Montgomery County**

**BS 12 - Page 2**

Papeleta Electoral Oficial  
Elección General Gubernamental  
6 de noviembre del 2018  
Estado de Maryland, Condado de Montgomery

<b>Clerk of the Circuit Court</b> <b>Vote for 1</b> Secretario de la Corte del Circuito Vote por 1
<input type="radio"/> <b>Barbara H. Meiklejohn</b> Democratic/Demócrata
<input type="radio"/> or write-in/o por escrito: _____

<b>Board of Education</b> <b>District 3</b> <b>Vote for 1</b> Junta de Educación Distrito 3 Vote por 1
<input type="radio"/> <b>Lynn Amano</b>
<input type="radio"/> <b>Patricia O'Neill</b>
<input type="radio"/> or write-in/o por escrito: _____

<b>Register of Wills</b> <b>Vote for 1</b> Registrador Testamentario Vote por 1
<input type="radio"/> <b>Dolores Reyes</b> Republican/Republicano
<input type="radio"/> <b>Joseph M. Griffin</b> Democratic/Demócrata
<input type="radio"/> or write-in/o por escrito: _____

<b>Board of Education</b> <b>District 5</b> <b>Vote for 1</b> Junta de Educación Distrito 5 Vote por 1
<input type="radio"/> <b>Brenda Wolff</b>
<input type="radio"/> or write-in/o por escrito: _____

<b>Sheriff</b> <b>Vote for 1</b> Alguacil Vote por 1
<input type="radio"/> <b>Jae Hwang</b> Republican/Republicano
<input type="radio"/> <b>Darren Mark Popkin</b> Democratic/Demócrata
<input type="radio"/> or write-in/o por escrito: _____

<b>Board of Education At Large</b> <b>Vote for 1</b> Junta de Educación Representando el Condado Vote por 1
<input type="radio"/> <b>Julie Reiley</b>
<input type="radio"/> <b>Karla Silvestre</b>
<input type="radio"/> or write-in/o por escrito: _____

<b>Board of Education</b> <b>District 1</b> <b>Vote for 1</b> Junta de Educación Distrito 1 Vote por 1
<input type="radio"/> <b>Maria Blaeuer</b>
<input type="radio"/> <b>Judy Docca</b>
<input type="radio"/> or write-in/o por escrito: _____

<b>Vote All Sides</b> Vote en ambos lados 
--

### Question 1

#### Constitutional Amendment

(Ch. 357 of the 2018 Legislative Session)

#### Requiring Commercial Gaming Revenues that are for Public Education to Supplement Spending for Education in Public Schools

#### Pregunta 1

#### Enmienda Constitucional

(Cap. 357 de la Sesión Legislativa del 2018)

Exige que los ingresos provenientes de juegos de azar comerciales sean destinados a la educación pública para suplementar los gastos de educación en las Escuelas Públicas

The amendment requires the Governor to include in the annual State Budget, as supplemental funding for prekindergarten through grade 12 in public schools, the revenues from video lottery operation licenses and any other commercial gaming dedicated to public education in an amount above the level of State funding for education in public schools provided by the Bridge to Excellence in Public Schools Act of 2002 (otherwise known as the Thornton legislation) in not less than the following amounts: \$125 million in fiscal year 2020; \$250 million in fiscal year 2021; \$375 million in fiscal year 2022; and 100% of commercial gaming revenues dedicated to public education in fiscal year 2023 and each fiscal year thereafter. The amendment also requires the Governor to show in the annual budget how the revenues from video lottery operation licenses and other commercial gaming are being used in a manner that is in addition to the level of State funding for public education provided by the funding formulas established by the Bridge to Excellence in Public Schools Act. The State Constitution currently authorizes video lottery operation licenses for the primary purpose of raising money for public education.

(Amending Article XIX, Section 1(c)(1) and (g), and adding Section 1(f) to the Maryland Constitution)

La enmienda exige que el Gobernador incluya en el presupuesto estatal anual, como fondos suplementarios para el prekínder hasta el 12° grado en las escuelas públicas, los ingresos provenientes de las licencias de operación de video-lotería y de cualquier otro juego de azar comercial sean destinados a la educación pública, por un monto excedente al nivel de los fondos estatales para la educación en las escuelas públicas según estipulado por la Ley de Puente a la Excelencia en las Escuelas Públicas de 2002 (también conocida como la legislación Thornton), en no menos de las siguientes cantidades: \$125 millones en el año fiscal 2020; \$250 millones en el año fiscal 2021; \$375 millones en el año fiscal 2022; y 100% de los ingresos provenientes de los juegos de azar comerciales dedicados a la educación pública, en el año fiscal 2023 y en cada año fiscal siguiente. La enmienda también exige que el Gobernador muestre la forma en la que se emplearán los ingresos provenientes de las licencias de operación de la video-lotería y de otros juegos de azar comerciales, en el presupuesto anual y de manera adicional al nivel de fondos estatales para la educación pública proporcionados por las fórmulas de financiamiento establecidas por la Ley de Puente a la Excelencia en Escuelas Públicas. Actualmente, la Constitución estatal autoriza a las licencias de operación de video-lotería con el objetivo principal de levantar fondos para la educación pública.

(Modifica al Artículo XIX, Secciones 1(c)(1) y (g), y añade la Sección 1(f) de la Constitución de Maryland)

- For the Constitutional Amendment / A Favor de la Enmienda Constitucional
- Against the Constitutional Amendment / En Contra de la Enmienda Constitucional

### Question 2

#### Constitutional Amendment

(Ch. 855 of the 2018 Legislative Session)

#### Same-Day Registration and Voting at the Precinct Polling Place on Election Day

#### Pregunta 2

#### Enmienda Constitucional

(Cap. 855 de la Sesión Legislativa del 2018)

Inscripción y Votación el mismo día en el Centro de Votación del Precinto, el Día de Elecciones

Authorizes the General Assembly to enact legislation to allow a qualified individual to register and vote at a precinct polling place on Election Day. The current law requires voter registration to close before Election Day.

(Amending Article I, Sections 1 and 2, and adding Section 2A to the Maryland Constitution)

Autoriza a la Asamblea General a promulgar la legislación que permite a las personas calificadas a inscribirse y votar en un centro de votación del precinto en el día de elecciones. La ley actual exige que la inscripción de votantes esté cerrada antes del Día de Elecciones.

(Enmienda al Artículo I, Secciones 1 y 2, y añade la Sección 2A de la Constitución de Maryland)

- For the Constitutional Amendment / A Favor de la Enmienda Constitucional
- Against the Constitutional Amendment / En Contra de la Enmienda Constitucional

Vote All Sides  
Vote en ambos lados



**Official Ballot  
Gubernatorial General Election  
November 6, 2018  
State of Maryland, Montgomery County**

**BS 12 - Page 3**

Papeleta Electoral Oficial  
Elección General Gubernamental  
6 de noviembre del 2018  
Estado de Maryland, Condado de Montgomery

**Question A  
Charter Amendment by Act of County  
Council  
Redistricting Procedure - Composition of  
Redistricting Commission**

Pregunta A  
Reforma de Estatuto por acto del Consejo del  
Condado  
Proceso de Redistribución - Composición de  
la Comisión de Redistribución

**Amend Section 104 of the County Charter  
to remove party central committees from  
the process for selecting the Redistricting  
Commission appointed by the Council  
every ten years to review the boundaries  
of Council districts, and providing that the  
Redistricting Commission must:**

- be composed of 11 County residents  
who are registered voters;
- include at least one, but no more  
than four members of each political party  
which polled at least fifteen percent of the  
total vote cast for all candidates for the  
Council in the last preceding regular  
election; and
- include at least one member from  
each Council district.

Reformar sección 104 del Estatuto del  
Condado para eliminar los comités centrales  
de cada partido del proceso para seleccionar  
la Comisión de Redistribución, designada por  
el Consejo cada diez años para revisar los  
límites de los distritos del Consejo y estipular  
que la Comisión de Redistribución debe:

- estar compuesto por 11 residentes del  
Condado que son votantes registrados;
- incluir al menos uno, pero no más de  
cuatro miembros de cada partido político que  
hayan obtenido al menos el quince por ciento  
del voto total emitido para todos los  
candidatos al Consejo en la última elección  
regular precedente; y
- incluir al menos un miembro de cada  
distrito del Consejo.

- For / A Favor**
- Against / En Contra**

**Question B  
Charter Amendment by Act of County  
Council  
Property Tax Limit - Votes Needed to  
Override**

Pregunta B  
Reforma del Estatuto por acto del Consejo  
del Condado  
Límite de Impuesto a la Propiedad - Votos  
Necesarios para Anular

**Amend Section 305 of the County Charter  
to require an affirmative vote of all current  
Councilmembers, rather than the specific  
nine votes currently required, to levy a tax  
on real property that will produce revenue  
that exceeds the annual limit on property  
tax revenue set in that section.**

Reformar sección 305 del Estatuto del  
Condado para exigir un voto afirmativo de  
todos los miembros del Consejo actual, en  
lugar de los nueve votos que se requiere  
actualmente, para cobrar un impuesto sobre  
los bienes inmuebles que producirá ingresos  
que excedan el límite anual sobre los  
ingresos tributarios a la propiedad  
establecidos en dicha sección.

- For / A Favor**
- Against / En Contra**

**Question C  
Charter Amendment by Act of County  
Council  
Merit System - Councilmembers' Aides**

Pregunta C  
Reforma del Estatuto por acto del Consejo  
del Condado  
Sistema de Mérito - Ayudantes de los  
Miembros del Consejo

**Amend Section 401 of the County Charter  
to permit each Councilmember to have  
one or more aides as non-merit  
employees, rather than the one  
confidential aide currently permitted.**

Reformar sección 401 del Estatuto del  
Condado para permitir que cada miembro del  
Consejo tenga uno o más ayudantes como  
empleados sin mérito, en lugar de solo un  
ayudante confidencial permitido actualmente.

- For / A Favor**
- Against / En Contra**

**End of Ballot  
Fin de la Papeleta**



Proof



**Instructions**  
 Instrucciones

**Making Selections**  
 Como Marcar sus  
 Selecciones

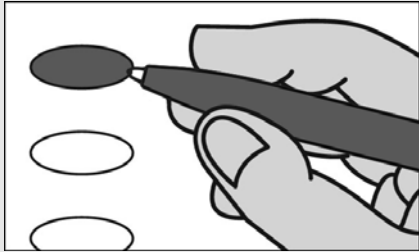

Fill in the oval to the left of the name of your choice. You must blacken the oval completely, and do not make any marks outside of the oval. You do not have to vote in every race.

Llene el óvalo a la izquierda del nombre de su selección. Debe rellenar completamente el óvalo. No haga ninguna marca fuera del óvalo. No tiene que votar en cada contienda.



**Do not cross out or erase, or your vote may not count. If you make a mistake or a stray mark, you may ask for a new ballot.**

No tache o borre su voto. Si comete un error o hace una marca demás, pueda solicitar una nueva papeleta.

**Optional write-in**  
 Voto Escrito Opcional

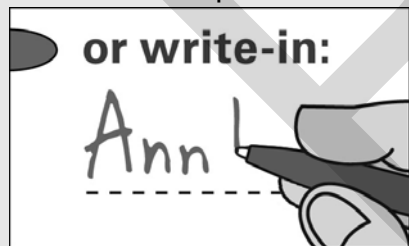

To add a candidate, fill in the oval to the left of "or write-in" and print the name clearly on the dotted line.

Para añadir un candidato por escrito, llene el óvalo a la izquierda de <or write-in/o por escrito> e imprima el nombre del candidato en forma clara en la línea punteada.

**Governor / Lt. Governor**  
**Vote for 1**

Gobernador / Vicegobernador  
 Vote por 1

- Larry Hogan**  
and/y  
**Boyd K. Rutherford**  
Republican/Republicano
- Ben Jealous**  
and/y  
**Susan Turnbull**  
Democratic/Demócrata
- Shawn Quinn**  
and/y  
**Christina Smith**  
Libertarian/Libertario
- Ian Schlakman**  
and/y  
**Annie Chambers**  
Green/Verde
- or write-in/o por escrito:

**Comptroller**  
**Vote for 1**

Contralor  
 Vote por 1

- Anjali Reed Phukan**  
Republican/Republicano
- Peter Franchot**  
Democratic/Demócrata
- or write-in/o por escrito:

**Attorney General**  
**Vote for 1**

Procurador General  
 Vote por 1

- Craig Wolf**  
Republican/Republicano
- Brian E. Frosh**  
Democratic/Demócrata
- or write-in/o por escrito:

**U.S. Senator**  
**Vote for 1**

Senador de EE.UU.  
 Vote por 1

- Tony Campbell**  
Republican/Republicano
- Ben Cardin**  
Democratic/Demócrata
- Arvin Vohra**  
Libertarian/Libertario
- Neal Simon**  
Unaffiliated/Sin Afiliación
- or write-in/o por escrito:

**Representative in Congress**  
**District 8**  
**Vote for 1**

Representante en el Congreso  
 Distrito 8  
 Vote por 1

- John Walsh**  
Republican/Republicano
- Jamie Raskin**  
Democratic/Demócrata
- Jasen Wunder**  
Libertarian/Libertario
- or write-in/o por escrito:

**State Senator**  
**District 16**  
**Vote for 1**

Senador Estatal  
 Distrito 16  
 Vote por 1

- Marcus Alzona**  
Republican/Republicano
- Susan C. Lee**  
Democratic/Demócrata
- or write-in/o por escrito:

**House of Delegates**  
**District 16**  
**Vote for up to 3**

Cámara de Delegados  
 Distrito 16  
 Vote hasta por 3

- Bill Day**  
Republican/Republicano
- Ariana Kelly**  
Democratic/Demócrata
- Marc Korman**  
Democratic/Demócrata
- Sara Love**  
Democratic/Demócrata
- or write-in/o por escrito:

or write-in/o por escrito:

or write-in/o por escrito:

**Vote All Sides**  
 Vote en ambos lados



**County Executive**  
**Vote for 1**  
 Ejecutivo del Condado  
 Vote por 1

**Robin Ficker**  
 Republican/Republicano

**Marc Elrich**  
 Democratic/Demócrata

**Nancy Floreen**  
 Unaffiliated/Sin Afiliación

or write-in/o por escrito:  
 \_\_\_\_\_

**County Council At Large**  
**Vote for up to 4**  
 Miembro del Concejo Representando el Condado  
 Vote hasta por 4

**Robert Dyer**  
 Republican/Republicano

**Chris P. Fiotes, Jr.**  
 Republican/Republicano

**Penny Musser**  
 Republican/Republicano

**Shelly Skolnick**  
 Republican/Republicano

**Gabe Albornoz**  
 Democratic/Demócrata

**Evan Glass**  
 Democratic/Demócrata

**Will Jawando**  
 Democratic/Demócrata

**Hans Riemer**  
 Democratic/Demócrata

**Tim Willard**  
 Green/Verde

or write-in/o por escrito:  
 \_\_\_\_\_

or write-in/o por escrito:  
 \_\_\_\_\_

or write-in/o por escrito:  
 \_\_\_\_\_

or write-in/o por escrito:  
 \_\_\_\_\_

**County Council**  
**District 3**  
**Vote for 1**  
 Concejo del Condado  
 Distrito 3  
 Vote por 1

**Sidney A. Katz**  
 Democratic/Demócrata

or write-in/o por escrito:  
 \_\_\_\_\_

**Judge of the Circuit Court**  
**Circuit 6**  
**Vote for up to 7**  
 Juez de la Corte de Circuito  
 Circuito 6  
 Vote hasta por 7

**James A. Bonifant**

**Jeannie E. Cho**

**Jill Reid Cummins**

**Debra L. Dwyer**

**Kevin G. Hessler**

**David W. Lease**

**Margaret Marie Schweitzer**

or write-in/o por escrito:  
 \_\_\_\_\_

or write-in/o por escrito:  
 \_\_\_\_\_

or write-in/o por escrito:  
 \_\_\_\_\_

or write-in/o por escrito:  
 \_\_\_\_\_

or write-in/o por escrito:  
 \_\_\_\_\_

or write-in/o por escrito:  
 \_\_\_\_\_

**Judge, Court of Special Appeals At Large**  
**Donald E. Beachley**  
**Vote Yes or No**  
**For Continuance in Office**  
 Juez, Corte de Apelaciones Especiales  
 Representando el Condado  
 Donald E. Beachley  
 Vote sí o no  
 Para continuar en el cargo

**Yes/Si**

**No/No**

**Judge, Court of Special Appeals At Large**  
**Matthew J. Fader**  
**Vote Yes or No**  
**For Continuance in Office**  
 Juez, Corte de Apelaciones Especiales  
 Representando el Condado  
 Matthew J. Fader  
 Vote sí o no  
 Para continuar en el cargo

**Yes/Si**

**No/No**

**State's Attorney**  
**Vote for 1**  
 Fiscal del Estado  
 Vote por 1

**John McCarthy**  
 Democratic/Demócrata

or write-in/o por escrito:  
 \_\_\_\_\_

**Vote All Sides**  
 Vote en ambos lados 

**Official Ballot  
Gubernatorial General Election  
November 6, 2018  
State of Maryland, Montgomery County**

**BS 13 - Page 2**

Papeleta Electoral Oficial  
Elección General Gubernamental  
6 de noviembre del 2018  
Estado de Maryland, Condado de Montgomery

<b>Clerk of the Circuit Court Vote for 1</b> Secretario de la Corte del Circuito Vote por 1
<input type="radio"/> <b>Barbara H. Meiklejohn</b> Democratic/Demócrata
<input type="radio"/> or write-in/o por escrito: _____

<b>Board of Education District 3 Vote for 1</b> Junta de Educación Distrito 3 Vote por 1
<input type="radio"/> <b>Lynn Amano</b>
<input type="radio"/> <b>Patricia O'Neill</b>
<input type="radio"/> or write-in/o por escrito: _____

<b>Register of Wills Vote for 1</b> Registrador Testamentario Vote por 1
<input type="radio"/> <b>Dolores Reyes</b> Republican/Republicano
<input type="radio"/> <b>Joseph M. Griffin</b> Democratic/Demócrata
<input type="radio"/> or write-in/o por escrito: _____

<b>Board of Education District 5 Vote for 1</b> Junta de Educación Distrito 5 Vote por 1
<input type="radio"/> <b>Brenda Wolff</b>
<input type="radio"/> or write-in/o por escrito: _____

<b>Sheriff Vote for 1</b> Alguacil Vote por 1
<input type="radio"/> <b>Jae Hwang</b> Republican/Republicano
<input type="radio"/> <b>Darren Mark Popkin</b> Democratic/Demócrata
<input type="radio"/> or write-in/o por escrito: _____

<b>Board of Education At Large Vote for 1</b> Junta de Educación Representando el Condado Vote por 1
<input type="radio"/> <b>Julie Reiley</b>
<input type="radio"/> <b>Karla Silvestre</b>
<input type="radio"/> or write-in/o por escrito: _____

<b>Board of Education District 1 Vote for 1</b> Junta de Educación Distrito 1 Vote por 1
<input type="radio"/> <b>Maria Blaeuer</b>
<input type="radio"/> <b>Judy Docca</b>
<input type="radio"/> or write-in/o por escrito: _____

<b>Vote All Sides</b> Vote en ambos lados	
--	---

### Question 1

#### Constitutional Amendment

(Ch. 357 of the 2018 Legislative Session)

#### Requiring Commercial Gaming Revenues that are for Public Education to Supplement Spending for Education in Public Schools

##### Pregunta 1

##### Enmienda Constitucional

(Cap. 357 de la Sesión Legislativa del 2018)

Exige que los ingresos provenientes de juegos de azar comerciales sean destinados a la educación pública para suplementar los gastos de educación en las Escuelas Públicas

The amendment requires the Governor to include in the annual State Budget, as supplemental funding for prekindergarten through grade 12 in public schools, the revenues from video lottery operation licenses and any other commercial gaming dedicated to public education in an amount above the level of State funding for education in public schools provided by the Bridge to Excellence in Public Schools Act of 2002 (otherwise known as the Thornton legislation) in not less than the following amounts: \$125 million in fiscal year 2020; \$250 million in fiscal year 2021; \$375 million in fiscal year 2022; and 100% of commercial gaming revenues dedicated to public education in fiscal year 2023 and each fiscal year thereafter. The amendment also requires the Governor to show in the annual budget how the revenues from video lottery operation licenses and other commercial gaming are being used in a manner that is in addition to the level of State funding for public education provided by the funding formulas established by the Bridge to Excellence in Public Schools Act. The State Constitution currently authorizes video lottery operation licenses for the primary purpose of raising money for public education.

(Amending Article XIX, Section 1(c)(1) and (g), and adding Section 1(f) to the Maryland Constitution)

La enmienda exige que el Gobernador incluya en el presupuesto estatal anual, como fondos suplementarios para el prekínder hasta el 12° grado en las escuelas públicas, los ingresos provenientes de las licencias de operación de video-lotería y de cualquier otro juego de azar comercial sean destinados a la educación pública, por un monto excedente al nivel de los fondos estatales para la educación en las escuelas públicas según estipulado por la Ley de Puente a la Excelencia en las Escuelas Públicas de 2002 (también conocida como la legislación Thornton), en no menos de las siguientes cantidades: \$125 millones en el año fiscal 2020; \$250 millones en el año fiscal 2021; \$375 millones en el año fiscal 2022; y 100% de los ingresos provenientes de los juegos de azar comerciales dedicados a la educación pública, en el año fiscal 2023 y en cada año fiscal siguiente. La enmienda también exige que el Gobernador muestre la forma en la que se emplearán los ingresos provenientes de las licencias de operación de la video-lotería y de otros juegos de azar comerciales, en el presupuesto anual y de manera adicional al nivel de fondos estatales para la educación pública proporcionados por las fórmulas de financiamiento establecidas por la Ley de Puente a la Excelencia en Escuelas Públicas. Actualmente, la Constitución estatal autoriza a las licencias de operación de video-lotería con el objetivo principal de levantar fondos para la educación pública.

(Modifica al Artículo XIX, Secciones 1(c)(1) y (g), y añade la Sección 1(f) de la Constitución de Maryland)

- For the Constitutional Amendment / A Favor de la Enmienda Constitucional
- Against the Constitutional Amendment / En Contra de la Enmienda Constitucional

### Question 2

#### Constitutional Amendment

(Ch. 855 of the 2018 Legislative Session)

#### Same-Day Registration and Voting at the Precinct Polling Place on Election Day

##### Pregunta 2

##### Enmienda Constitucional

(Cap. 855 de la Sesión Legislativa del 2018)

Inscripción y Votación el mismo día en el Centro de Votación del Precinto, el Día de Elecciones

Authorizes the General Assembly to enact legislation to allow a qualified individual to register and vote at a precinct polling place on Election Day. The current law requires voter registration to close before Election Day.

(Amending Article I, Sections 1 and 2, and adding Section 2A to the Maryland Constitution)

Autoriza a la Asamblea General a promulgar la legislación que permite a las personas calificadas a inscribirse y votar en un centro de votación del precinto en el día de elecciones. La ley actual exige que la inscripción de votantes esté cerrada antes del Día de Elecciones.

(Enmienda al Artículo I, Secciones 1 y 2, y añade la Sección 2A de la Constitución de Maryland)

- For the Constitutional Amendment / A Favor de la Enmienda Constitucional
- Against the Constitutional Amendment / En Contra de la Enmienda Constitucional

Vote All Sides  
Vote en ambos lados



**Official Ballot  
Gubernatorial General Election  
November 6, 2018  
State of Maryland, Montgomery County**

**BS 13 - Page 3**

Papeleta Electoral Oficial  
Elección General Gubernamental  
6 de noviembre del 2018  
Estado de Maryland, Condado de Montgomery

**Question A  
Charter Amendment by Act of County  
Council  
Redistricting Procedure - Composition of  
Redistricting Commission**

Pregunta A  
Reforma de Estatuto por acto del Consejo del  
Condado  
Proceso de Redistribución - Composición de  
la Comisión de Redistribución

**Amend Section 104 of the County Charter  
to remove party central committees from  
the process for selecting the Redistricting  
Commission appointed by the Council  
every ten years to review the boundaries  
of Council districts, and providing that the  
Redistricting Commission must:**

- be composed of 11 County residents  
who are registered voters;
- include at least one, but no more  
than four members of each political party  
which polled at least fifteen percent of the  
total vote cast for all candidates for the  
Council in the last preceding regular  
election; and
- include at least one member from  
each Council district.

Reformar sección 104 del Estatuto del  
Condado para eliminar los comités centrales  
de cada partido del proceso para seleccionar  
la Comisión de Redistribución, designada por  
el Consejo cada diez años para revisar los  
límites de los distritos del Consejo y estipular  
que la Comisión de Redistribución debe:

- estar compuesto por 11 residentes del  
Condado que son votantes registrados;
- incluir al menos uno, pero no más de  
cuatro miembros de cada partido político que  
hayan obtenido al menos el quince por ciento  
del voto total emitido para todos los  
candidatos al Consejo en la última elección  
regular precedente; y
- incluir al menos un miembro de cada  
distrito del Consejo.

- For / A Favor**
- Against / En Contra**

**Question B  
Charter Amendment by Act of County  
Council  
Property Tax Limit - Votes Needed to  
Override**

Pregunta B  
Reforma del Estatuto por acto del Consejo  
del Condado  
Límite de Impuesto a la Propiedad - Votos  
Necesarios para Anular

**Amend Section 305 of the County Charter  
to require an affirmative vote of all current  
Councilmembers, rather than the specific  
nine votes currently required, to levy a tax  
on real property that will produce revenue  
that exceeds the annual limit on property  
tax revenue set in that section.**

Reformar sección 305 del Estatuto del  
Condado para exigir un voto afirmativo de  
todos los miembros del Consejo actual, en  
lugar de los nueve votos que se requiere  
actualmente, para cobrar un impuesto sobre  
los bienes inmuebles que producirá ingresos  
que excedan el límite anual sobre los  
ingresos tributarios a la propiedad  
establecidos en dicha sección.

- For / A Favor**
- Against / En Contra**

**Question C  
Charter Amendment by Act of County  
Council  
Merit System - Councilmembers' Aides**

Pregunta C  
Reforma del Estatuto por acto del Consejo  
del Condado  
Sistema de Mérito - Ayudantes de los  
Miembros del Consejo

**Amend Section 401 of the County Charter  
to permit each Councilmember to have  
one or more aides as non-merit  
employees, rather than the one  
confidential aide currently permitted.**

Reformar sección 401 del Estatuto del  
Condado para permitir que cada miembro del  
Consejo tenga uno o más ayudantes como  
empleados sin mérito, en lugar de solo un  
ayudante confidencial permitido actualmente.

- For / A Favor**
- Against / En Contra**

**End of Ballot  
Fin de la Papeleta**



Proof

**Instructions**  
 Instrucciones

**Making Selections**  
 Como Marcar sus  
 Selecciones

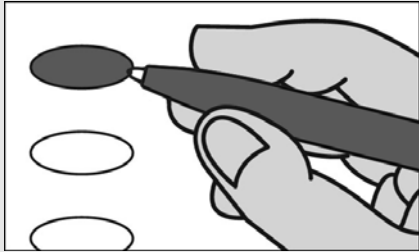

Fill in the oval to the left of the name of your choice. You must blacken the oval completely, and do not make any marks outside of the oval. You do not have to vote in every race.

Llene el óvalo a la izquierda del nombre de su selección. Debe rellenar completamente el óvalo. No haga ninguna marca fuera del óvalo. No tiene que votar en cada contienda.



Do not cross out or erase, or your vote may not count. If you make a mistake or a stray mark, you may ask for a new ballot.

No tache o borre su voto. Si comete un error o hace una marca demás, pueda solicitar una nueva papeleta.

**Optional write-in**  
 Voto Escrito Opcional

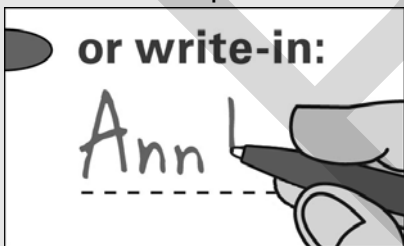

To add a candidate, fill in the oval to the left of "or write-in" and print the name clearly on the dotted line.

Para añadir un candidato por escrito, llene el óvalo a la izquierda de <or write-in/o por escrito> e imprima el nombre del candidato en forma clara en la línea punteada.

**Governor / Lt. Governor**  
**Vote for 1**

Gobernador / Vicegobernador  
 Vote por 1

- Larry Hogan**  
and/  
**Boyd K. Rutherford**  
Republican/Republicano
- Ben Jealous**  
and/  
**Susan Turnbull**  
Democratic/Demócrata
- Shawn Quinn**  
and/  
**Christina Smith**  
Libertarian/Libertario
- Ian Schlakman**  
and/  
**Annie Chambers**  
Green/Verde
- or write-in/o por escrito:

**Comptroller**  
**Vote for 1**

Contralor  
 Vote por 1

- Anjali Reed Phukan**  
Republican/Republicano
- Peter Franchot**  
Democratic/Demócrata
- or write-in/o por escrito:

**Attorney General**  
**Vote for 1**

Procurador General  
 Vote por 1

- Craig Wolf**  
Republican/Republicano
- Brian E. Frosh**  
Democratic/Demócrata
- or write-in/o por escrito:

**U.S. Senator**  
**Vote for 1**

Senador de EE.UU.  
 Vote por 1

- Tony Campbell**  
Republican/Republicano
- Ben Cardin**  
Democratic/Demócrata
- Arvin Vohra**  
Libertarian/Libertario
- Neal Simon**  
Unaffiliated/Sin Afilación
- or write-in/o por escrito:

**Representative in Congress**  
**District 8**  
**Vote for 1**

Representante en el Congreso  
 Distrito 8  
 Vote por 1

- John Walsh**  
Republican/Republicano
- Jamie Raskin**  
Democratic/Demócrata
- Jasen Wunder**  
Libertarian/Libertario
- or write-in/o por escrito:

**State Senator**  
**District 18**  
**Vote for 1**

Senador Estatal  
 Distrito 18  
 Vote por 1

- Jeff Waldstreicher**  
Democratic/Demócrata
- or write-in/o por escrito:

**House of Delegates**  
**District 18**  
**Vote for up to 3**

Cámara de Delegados  
 Distrito 18  
 Vote hasta por 3

- Linda Willard**  
Republican/Republicano
- Al Carr**  
Democratic/Demócrata
- Emily Shetty**  
Democratic/Demócrata
- Jared Solomon**  
Democratic/Demócrata
- Jon Cook**  
Green/Verde
- or write-in/o por escrito:

or write-in/o por escrito:

or write-in/o por escrito:

**Vote All Sides**  
 Vote en ambos lados



**County Executive**  
**Vote for 1**  
 Ejecutivo del Condado  
 Vote por 1

**Robin Ficker**  
 Republican/Republicano

**Marc Elrich**  
 Democratic/Demócrata

**Nancy Floreen**  
 Unaffiliated/Sin Afiliación

or write-in/o por escrito:  
 \_\_\_\_\_

**County Council At Large**  
**Vote for up to 4**  
 Miembro del Concejo Representando el Condado  
 Vote hasta por 4

**Robert Dyer**  
 Republican/Republicano

**Chris P. Fiotes, Jr.**  
 Republican/Republicano

**Penny Musser**  
 Republican/Republicano

**Shelly Skolnick**  
 Republican/Republicano

**Gabe Albornoz**  
 Democratic/Demócrata

**Evan Glass**  
 Democratic/Demócrata

**Will Jawando**  
 Democratic/Demócrata

**Hans Riemer**  
 Democratic/Demócrata

**Tim Willard**  
 Green/Verde

or write-in/o por escrito:  
 \_\_\_\_\_

or write-in/o por escrito:  
 \_\_\_\_\_

or write-in/o por escrito:  
 \_\_\_\_\_

or write-in/o por escrito:  
 \_\_\_\_\_

**County Council**  
**District 4**  
**Vote for 1**  
 Concejo del Condado  
 Distrito 4  
 Vote por 1

**Nancy Navarro**  
 Democratic/Demócrata

or write-in/o por escrito:  
 \_\_\_\_\_

**Judge of the Circuit Court**  
**Circuit 6**  
**Vote for up to 7**  
 Juez de la Corte de Circuito  
 Circuito 6  
 Vote hasta por 7

**James A. Bonifant**

**Jeannie E. Cho**

**Jill Reid Cummins**

**Debra L. Dwyer**

**Kevin G. Hessler**

**David W. Lease**

**Margaret Marie Schweitzer**

or write-in/o por escrito:  
 \_\_\_\_\_

or write-in/o por escrito:  
 \_\_\_\_\_

or write-in/o por escrito:  
 \_\_\_\_\_

or write-in/o por escrito:  
 \_\_\_\_\_

or write-in/o por escrito:  
 \_\_\_\_\_

or write-in/o por escrito:  
 \_\_\_\_\_

**Judge, Court of Special Appeals At Large**  
**Donald E. Beachley**  
**Vote Yes or No**  
**For Continuance in Office**  
 Juez, Corte de Apelaciones Especiales  
 Representando el Condado  
 Donald E. Beachley  
 Vote sí o no  
 Para continuar en el cargo

**Yes/Si**

**No/No**

**Judge, Court of Special Appeals At Large**  
**Matthew J. Fader**  
**Vote Yes or No**  
**For Continuance in Office**  
 Juez, Corte de Apelaciones Especiales  
 Representando el Condado  
 Matthew J. Fader  
 Vote sí o no  
 Para continuar en el cargo

**Yes/Si**

**No/No**

**State's Attorney**  
**Vote for 1**  
 Fiscal del Estado  
 Vote por 1

**John McCarthy**  
 Democratic/Demócrata

or write-in/o por escrito:  
 \_\_\_\_\_

**Vote All Sides**  
 Vote en ambos lados 



**Official Ballot  
Gubernatorial General Election  
November 6, 2018  
State of Maryland, Montgomery County**

**BS 14 - Page 2**

Papeleta Electoral Oficial  
Elección General Gubernamental  
6 de noviembre del 2018  
Estado de Maryland, Condado de Montgomery

<b>Clerk of the Circuit Court Vote for 1</b> Secretario de la Corte del Circuito Vote por 1
<input type="radio"/> <b>Barbara H. Meiklejohn</b> Democratic/Demócrata
<input type="radio"/> or write-in/o por escrito: _____

<b>Board of Education District 3 Vote for 1</b> Junta de Educación Distrito 3 Vote por 1
<input type="radio"/> <b>Lynn Amano</b>
<input type="radio"/> <b>Patricia O'Neill</b>
<input type="radio"/> or write-in/o por escrito: _____

<b>Register of Wills Vote for 1</b> Registrador Testamentario Vote por 1
<input type="radio"/> <b>Dolores Reyes</b> Republican/Republicano
<input type="radio"/> <b>Joseph M. Griffin</b> Democratic/Demócrata
<input type="radio"/> or write-in/o por escrito: _____

<b>Board of Education District 5 Vote for 1</b> Junta de Educación Distrito 5 Vote por 1
<input type="radio"/> <b>Brenda Wolff</b>
<input type="radio"/> or write-in/o por escrito: _____

<b>Sheriff Vote for 1</b> Alguacil Vote por 1
<input type="radio"/> <b>Jae Hwang</b> Republican/Republicano
<input type="radio"/> <b>Darren Mark Popkin</b> Democratic/Demócrata
<input type="radio"/> or write-in/o por escrito: _____

<b>Board of Education At Large Vote for 1</b> Junta de Educación Representando el Condado Vote por 1
<input type="radio"/> <b>Julie Reiley</b>
<input type="radio"/> <b>Karla Silvestre</b>
<input type="radio"/> or write-in/o por escrito: _____

<b>Board of Education District 1 Vote for 1</b> Junta de Educación Distrito 1 Vote por 1
<input type="radio"/> <b>Maria Blaeuer</b>
<input type="radio"/> <b>Judy Docca</b>
<input type="radio"/> or write-in/o por escrito: _____

<b>Vote All Sides</b> Vote en ambos lados	
--	---

### Question 1

#### Constitutional Amendment

(Ch. 357 of the 2018 Legislative Session)

#### Requiring Commercial Gaming Revenues that are for Public Education to Supplement Spending for Education in Public Schools

#### Pregunta 1

#### Enmienda Constitucional

(Cap. 357 de la Sesión Legislativa del 2018)

Exige que los ingresos provenientes de juegos de azar comerciales sean destinados a la educación pública para suplementar los gastos de educación en las Escuelas Públicas

The amendment requires the Governor to include in the annual State Budget, as supplemental funding for prekindergarten through grade 12 in public schools, the revenues from video lottery operation licenses and any other commercial gaming dedicated to public education in an amount above the level of State funding for education in public schools provided by the Bridge to Excellence in Public Schools Act of 2002 (otherwise known as the Thornton legislation) in not less than the following amounts: \$125 million in fiscal year 2020; \$250 million in fiscal year 2021; \$375 million in fiscal year 2022; and 100% of commercial gaming revenues dedicated to public education in fiscal year 2023 and each fiscal year thereafter. The amendment also requires the Governor to show in the annual budget how the revenues from video lottery operation licenses and other commercial gaming are being used in a manner that is in addition to the level of State funding for public education provided by the funding formulas established by the Bridge to Excellence in Public Schools Act. The State Constitution currently authorizes video lottery operation licenses for the primary purpose of raising money for public education.

(Amending Article XIX, Section 1(c)(1) and (g), and adding Section 1(f) to the Maryland Constitution)

La enmienda exige que el Gobernador incluya en el presupuesto estatal anual, como fondos suplementarios para el prekínder hasta el 12° grado en las escuelas públicas, los ingresos provenientes de las licencias de operación de video-lotería y de cualquier otro juego de azar comercial sean destinados a la educación pública, por un monto excedente al nivel de los fondos estatales para la educación en las escuelas públicas según estipulado por la Ley de Puente a la Excelencia en las Escuelas Públicas de 2002 (también conocida como la legislación Thornton), en no menos de las siguientes cantidades: \$125 millones en el año fiscal 2020; \$250 millones en el año fiscal 2021; \$375 millones en el año fiscal 2022; y 100% de los ingresos provenientes de los juegos de azar comerciales dedicados a la educación pública, en el año fiscal 2023 y en cada año fiscal siguiente. La enmienda también exige que el Gobernador muestre la forma en la que se emplearán los ingresos provenientes de las licencias de operación de la video-lotería y de otros juegos de azar comerciales, en el presupuesto anual y de manera adicional al nivel de fondos estatales para la educación pública proporcionados por las fórmulas de financiamiento establecidas por la Ley de Puente a la Excelencia en Escuelas Públicas. Actualmente, la Constitución estatal autoriza a las licencias de operación de video-lotería con el objetivo principal de levantar fondos para la educación pública.

(Modifica al Artículo XIX, Secciones 1(c)(1) y (g), y añade la Sección 1(f) de la Constitución de Maryland)

- For the Constitutional Amendment / A Favor de la Enmienda Constitucional
- Against the Constitutional Amendment / En Contra de la Enmienda Constitucional

### Question 2

#### Constitutional Amendment

(Ch. 855 of the 2018 Legislative Session)

#### Same-Day Registration and Voting at the Precinct Polling Place on Election Day

#### Pregunta 2

#### Enmienda Constitucional

(Cap. 855 de la Sesión Legislativa del 2018)

Inscripción y Votación el mismo día en el Centro de Votación del Precinto, el Día de Elecciones

Authorizes the General Assembly to enact legislation to allow a qualified individual to register and vote at a precinct polling place on Election Day. The current law requires voter registration to close before Election Day.

(Amending Article I, Sections 1 and 2, and adding Section 2A to the Maryland Constitution)

Autoriza a la Asamblea General a promulgar la legislación que permite a las personas calificadas a inscribirse y votar en un centro de votación del precinto en el día de elecciones. La ley actual exige que la inscripción de votantes esté cerrada antes del Día de Elecciones.

(Enmienda al Artículo I, Secciones 1 y 2, y añade la Sección 2A de la Constitución de Maryland)

- For the Constitutional Amendment / A Favor de la Enmienda Constitucional
- Against the Constitutional Amendment / En Contra de la Enmienda Constitucional

Vote All Sides  
Vote en ambos lados



**Official Ballot  
Gubernatorial General Election  
November 6, 2018  
State of Maryland, Montgomery County**

**BS 14 - Page 3**

Papeleta Electoral Oficial  
Elección General Gubernamental  
6 de noviembre del 2018  
Estado de Maryland, Condado de Montgomery

**Question A  
Charter Amendment by Act of County  
Council  
Redistricting Procedure - Composition of  
Redistricting Commission**

Pregunta A  
Reforma de Estatuto por acto del Consejo del  
Condado  
Proceso de Redistribución - Composición de  
la Comisión de Redistribución

**Amend Section 104 of the County Charter  
to remove party central committees from  
the process for selecting the Redistricting  
Commission appointed by the Council  
every ten years to review the boundaries  
of Council districts, and providing that the  
Redistricting Commission must:**

- be composed of 11 County residents  
who are registered voters;
- include at least one, but no more  
than four members of each political party  
which polled at least fifteen percent of the  
total vote cast for all candidates for the  
Council in the last preceding regular  
election; and
- include at least one member from  
each Council district.

Reformar sección 104 del Estatuto del  
Condado para eliminar los comités centrales  
de cada partido del proceso para seleccionar  
la Comisión de Redistribución, designada por  
el Consejo cada diez años para revisar los  
límites de los distritos del Consejo y estipular  
que la Comisión de Redistribución debe:

- estar compuesto por 11 residentes del  
Condado que son votantes registrados;
- incluir al menos uno, pero no más de  
cuatro miembros de cada partido político que  
hayan obtenido al menos el quince por ciento  
del voto total emitido para todos los  
candidatos al Consejo en la última elección  
regular precedente; y
- incluir al menos un miembro de cada  
distrito del Consejo.

- For / A Favor**
- Against / En Contra**

**Question B  
Charter Amendment by Act of County  
Council  
Property Tax Limit - Votes Needed to  
Override**

Pregunta B  
Reforma del Estatuto por acto del Consejo  
del Condado  
Límite de Impuesto a la Propiedad - Votos  
Necesarios para Anular

**Amend Section 305 of the County Charter  
to require an affirmative vote of all current  
Councilmembers, rather than the specific  
nine votes currently required, to levy a tax  
on real property that will produce revenue  
that exceeds the annual limit on property  
tax revenue set in that section.**

Reformar sección 305 del Estatuto del  
Condado para exigir un voto afirmativo de  
todos los miembros del Consejo actual, en  
lugar de los nueve votos que se requiere  
actualmente, para cobrar un impuesto sobre  
los bienes inmuebles que producirá ingresos  
que excedan el límite anual sobre los  
ingresos tributarios a la propiedad  
establecidos en dicha sección.

- For / A Favor**
- Against / En Contra**

**Question C  
Charter Amendment by Act of County  
Council  
Merit System - Councilmembers' Aides**

Pregunta C  
Reforma del Estatuto por acto del Consejo  
del Condado  
Sistema de Mérito - Ayudantes de los  
Miembros del Consejo

**Amend Section 401 of the County Charter  
to permit each Councilmember to have  
one or more aides as non-merit  
employees, rather than the one  
confidential aide currently permitted.**

Reformar sección 401 del Estatuto del  
Condado para permitir que cada miembro del  
Consejo tenga uno o más ayudantes como  
empleados sin mérito, en lugar de solo un  
ayudante confidencial permitido actualmente.

- For / A Favor**
- Against / En Contra**

**End of Ballot  
Fin de la Papeleta**



Proof

**Instructions**  
 Instrucciones

**Making Selections**  
 Como Marcar sus  
 Selecciones

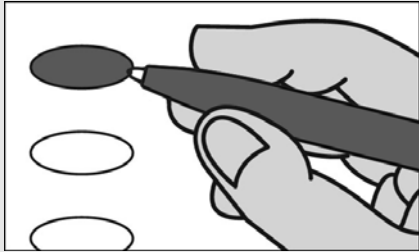

Fill in the oval to the left of the name of your choice. You must blacken the oval completely, and do not make any marks outside of the oval. You do not have to vote in every race.

Llene el óvalo a la izquierda del nombre de su selección. Debe rellenar completamente el óvalo. No haga ninguna marca fuera del óvalo. No tiene que votar en cada contienda.



Do not cross out or erase, or your vote may not count. If you make a mistake or a stray mark, you may ask for a new ballot.

No tache o borre su voto. Si comete un error o hace una marca demás, pueda solicitar una nueva papeleta.

**Optional write-in**  
 Voto Escrito Opcional

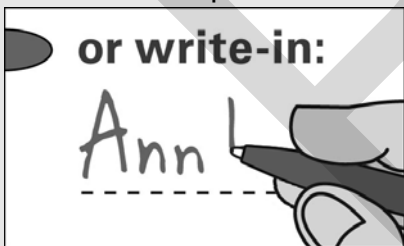

To add a candidate, fill in the oval to the left of "or write-in" and print the name clearly on the dotted line.

Para añadir un candidato por escrito, llene el óvalo a la izquierda de <or write-in/o por escrito> e imprima el nombre del candidato en forma clara en la línea punteada.

**Governor / Lt. Governor**  
**Vote for 1**

Gobernador / Vicegobernador  
 Vote por 1

- Larry Hogan**  
and/  
**Boyd K. Rutherford**  
Republican/Republicano
- Ben Jealous**  
and/  
**Susan Turnbull**  
Democratic/Demócrata
- Shawn Quinn**  
and/  
**Christina Smith**  
Libertarian/Libertario
- Ian Schlakman**  
and/  
**Annie Chambers**  
Green/Verde
- or write-in/o por escrito:

**Comptroller**  
**Vote for 1**

Contralor  
 Vote por 1

- Anjali Reed Phukan**  
Republican/Republicano
- Peter Franchot**  
Democratic/Demócrata
- or write-in/o por escrito:

**Attorney General**  
**Vote for 1**

Procurador General  
 Vote por 1

- Craig Wolf**  
Republican/Republicano
- Brian E. Frosh**  
Democratic/Demócrata
- or write-in/o por escrito:

**U.S. Senator**  
**Vote for 1**

Senador de EE.UU.  
 Vote por 1

- Tony Campbell**  
Republican/Republicano
- Ben Cardin**  
Democratic/Demócrata
- Arvin Vohra**  
Libertarian/Libertario
- Neal Simon**  
Unaffiliated/Sin Afiliación
- or write-in/o por escrito:

**Representative in Congress**  
**District 6**  
**Vote for 1**

Representante en el Congreso  
 Distrito 6  
 Vote por 1

- Amie Hoeber**  
Republican/Republicano
- David Trone**  
Democratic/Demócrata
- Kevin T. Caldwell**  
Libertarian/Libertario
- George Gluck**  
Green/Verde
- or write-in/o por escrito:

**State Senator**  
**District 19**  
**Vote for 1**

Senador Estatal  
 Distrito 19  
 Vote por 1

- Ben Kramer**  
Democratic/Demócrata
- David Jeang**  
Green/Verde
- or write-in/o por escrito:

**House of Delegates**  
**District 19**  
**Vote for up to 3**

Cámara de Delegados  
 Distrito 19  
 Vote hasta por 3

- Helen Domenici**  
Republican/Republicano
- Dave Pasti**  
Republican/Republicano
- Martha Schaerr**  
Republican/Republicano
- Charlotte Crutchfield**  
Democratic/Demócrata
- Bonnie Cullison**  
Democratic/Demócrata
- Vaughn Stewart**  
Democratic/Demócrata
- or write-in/o por escrito:
- or write-in/o por escrito:
- or write-in/o por escrito:

**Vote All Sides**  
 Vote en ambos lados



**County Executive**  
**Vote for 1**  
 Ejecutivo del Condado  
 Vote por 1

**Robin Ficker**  
 Republican/Republicano

**Marc Elrich**  
 Democratic/Demócrata

**Nancy Floreen**  
 Unaffiliated/Sin Afiliación

or write-in/o por escrito:  
 \_\_\_\_\_

**County Council At Large**  
**Vote for up to 4**  
 Miembro del Concejo Representando el Condado  
 Vote hasta por 4

**Robert Dyer**  
 Republican/Republicano

**Chris P. Fiotes, Jr.**  
 Republican/Republicano

**Penny Musser**  
 Republican/Republicano

**Shelly Skolnick**  
 Republican/Republicano

**Gabe Albornoz**  
 Democratic/Demócrata

**Evan Glass**  
 Democratic/Demócrata

**Will Jawando**  
 Democratic/Demócrata

**Hans Riemer**  
 Democratic/Demócrata

**Tim Willard**  
 Green/Verde

or write-in/o por escrito:  
 \_\_\_\_\_

or write-in/o por escrito:  
 \_\_\_\_\_

or write-in/o por escrito:  
 \_\_\_\_\_

or write-in/o por escrito:  
 \_\_\_\_\_

**County Council**  
**District 3**  
**Vote for 1**  
 Concejo del Condado  
 Distrito 3  
 Vote por 1

**Sidney A. Katz**  
 Democratic/Demócrata

or write-in/o por escrito:  
 \_\_\_\_\_

**Judge of the Circuit Court**  
**Circuit 6**  
**Vote for up to 7**  
 Juez de la Corte de Circuito  
 Circuito 6  
 Vote hasta por 7

**James A. Bonifant**

**Jeannie E. Cho**

**Jill Reid Cummins**

**Debra L. Dwyer**

**Kevin G. Hessler**

**David W. Lease**

**Margaret Marie Schweitzer**

or write-in/o por escrito:  
 \_\_\_\_\_

or write-in/o por escrito:  
 \_\_\_\_\_

or write-in/o por escrito:  
 \_\_\_\_\_

or write-in/o por escrito:  
 \_\_\_\_\_

or write-in/o por escrito:  
 \_\_\_\_\_

or write-in/o por escrito:  
 \_\_\_\_\_

**Judge, Court of Special Appeals At Large**  
**Donald E. Beachley**  
**Vote Yes or No**  
**For Continuance in Office**  
 Juez, Corte de Apelaciones Especiales  
 Representando el Condado  
 Donald E. Beachley  
 Vote sí o no  
 Para continuar en el cargo

**Yes/Si**

**No/No**

**Judge, Court of Special Appeals At Large**  
**Matthew J. Fader**  
**Vote Yes or No**  
**For Continuance in Office**  
 Juez, Corte de Apelaciones Especiales  
 Representando el Condado  
 Matthew J. Fader  
 Vote sí o no  
 Para continuar en el cargo

**Yes/Si**

**No/No**

**State's Attorney**  
**Vote for 1**  
 Fiscal del Estado  
 Vote por 1

**John McCarthy**  
 Democratic/Demócrata

or write-in/o por escrito:  
 \_\_\_\_\_

**Vote All Sides**  
 Vote en ambos lados 

**Official Ballot  
Gubernatorial General Election  
November 6, 2018  
State of Maryland, Montgomery County**

**BS 15 - Page 2**

Papeleta Electoral Oficial  
Elección General Gubernamental  
6 de noviembre del 2018  
Estado de Maryland, Condado de Montgomery

<b>Clerk of the Circuit Court Vote for 1</b> Secretario de la Corte del Circuito Vote por 1
<input type="radio"/> <b>Barbara H. Meiklejohn</b> Democratic/Demócrata
<input type="radio"/> or write-in/o por escrito: _____

<b>Board of Education District 3 Vote for 1</b> Junta de Educación Distrito 3 Vote por 1
<input type="radio"/> <b>Lynn Amano</b>
<input type="radio"/> <b>Patricia O'Neill</b>
<input type="radio"/> or write-in/o por escrito: _____

<b>Register of Wills Vote for 1</b> Registrador Testamentario Vote por 1
<input type="radio"/> <b>Dolores Reyes</b> Republican/Republicano
<input type="radio"/> <b>Joseph M. Griffin</b> Democratic/Demócrata
<input type="radio"/> or write-in/o por escrito: _____

<b>Board of Education District 5 Vote for 1</b> Junta de Educación Distrito 5 Vote por 1
<input type="radio"/> <b>Brenda Wolff</b>
<input type="radio"/> or write-in/o por escrito: _____

<b>Sheriff Vote for 1</b> Alguacil Vote por 1
<input type="radio"/> <b>Jae Hwang</b> Republican/Republicano
<input type="radio"/> <b>Darren Mark Popkin</b> Democratic/Demócrata
<input type="radio"/> or write-in/o por escrito: _____

<b>Board of Education At Large Vote for 1</b> Junta de Educación Representando el Condado Vote por 1
<input type="radio"/> <b>Julie Reiley</b>
<input type="radio"/> <b>Karla Silvestre</b>
<input type="radio"/> or write-in/o por escrito: _____

<b>Board of Education District 1 Vote for 1</b> Junta de Educación Distrito 1 Vote por 1
<input type="radio"/> <b>Maria Blaeuer</b>
<input type="radio"/> <b>Judy Docca</b>
<input type="radio"/> or write-in/o por escrito: _____

<b>Vote All Sides</b> Vote en ambos lados 
--

### Question 1

#### Constitutional Amendment

(Ch. 357 of the 2018 Legislative Session)

#### Requiring Commercial Gaming Revenues that are for Public Education to Supplement Spending for Education in Public Schools

##### Pregunta 1

##### Enmienda Constitucional

(Cap. 357 de la Sesión Legislativa del 2018)

Exige que los ingresos provenientes de juegos de azar comerciales sean destinados a la educación pública para suplementar los gastos de educación en las Escuelas Públicas

The amendment requires the Governor to include in the annual State Budget, as supplemental funding for prekindergarten through grade 12 in public schools, the revenues from video lottery operation licenses and any other commercial gaming dedicated to public education in an amount above the level of State funding for education in public schools provided by the Bridge to Excellence in Public Schools Act of 2002 (otherwise known as the Thornton legislation) in not less than the following amounts: \$125 million in fiscal year 2020; \$250 million in fiscal year 2021; \$375 million in fiscal year 2022; and 100% of commercial gaming revenues dedicated to public education in fiscal year 2023 and each fiscal year thereafter. The amendment also requires the Governor to show in the annual budget how the revenues from video lottery operation licenses and other commercial gaming are being used in a manner that is in addition to the level of State funding for public education provided by the funding formulas established by the Bridge to Excellence in Public Schools Act. The State Constitution currently authorizes video lottery operation licenses for the primary purpose of raising money for public education.

(Amending Article XIX, Section 1(c)(1) and (g), and adding Section 1(f) to the Maryland Constitution)

La enmienda exige que el Gobernador incluya en el presupuesto estatal anual, como fondos suplementarios para el prekínder hasta el 12° grado en las escuelas públicas, los ingresos provenientes de las licencias de operación de video-lotería y de cualquier otro juego de azar comercial sean destinados a la educación pública, por un monto excedente al nivel de los fondos estatales para la educación en las escuelas públicas según estipulado por la Ley de Puente a la Excelencia en las Escuelas Públicas de 2002 (también conocida como la legislación Thornton), en no menos de las siguientes cantidades: \$125 millones en el año fiscal 2020; \$250 millones en el año fiscal 2021; \$375 millones en el año fiscal 2022; y 100% de los ingresos provenientes de los juegos de azar comerciales dedicados a la educación pública, en el año fiscal 2023 y en cada año fiscal siguiente. La enmienda también exige que el Gobernador muestre la forma en la que se emplearán los ingresos provenientes de las licencias de operación de la video-lotería y de otros juegos de azar comerciales, en el presupuesto anual y de manera adicional al nivel de fondos estatales para la educación pública proporcionados por las fórmulas de financiamiento establecidas por la Ley de Puente a la Excelencia en Escuelas Públicas. Actualmente, la Constitución estatal autoriza a las licencias de operación de video-lotería con el objetivo principal de levantar fondos para la educación pública.

(Modifica al Artículo XIX, Secciones 1(c)(1) y (g), y añade la Sección 1(f) de la Constitución de Maryland)

- For the Constitutional Amendment / A Favor de la Enmienda Constitucional
- Against the Constitutional Amendment / En Contra de la Enmienda Constitucional

### Question 2

#### Constitutional Amendment

(Ch. 855 of the 2018 Legislative Session)

#### Same-Day Registration and Voting at the Precinct Polling Place on Election Day

##### Pregunta 2

##### Enmienda Constitucional

(Cap. 855 de la Sesión Legislativa del 2018)

Inscripción y Votación el mismo día en el Centro de Votación del Precinto, el Día de Elecciones

Authorizes the General Assembly to enact legislation to allow a qualified individual to register and vote at a precinct polling place on Election Day. The current law requires voter registration to close before Election Day.

(Amending Article I, Sections 1 and 2, and adding Section 2A to the Maryland Constitution)

Autoriza a la Asamblea General a promulgar la legislación que permite a las personas calificadas a inscribirse y votar en un centro de votación del precinto en el día de elecciones. La ley actual exige que la inscripción de votantes esté cerrada antes del Día de Elecciones.

(Enmienda al Artículo I, Secciones 1 y 2, y añade la Sección 2A de la Constitución de Maryland)

- For the Constitutional Amendment / A Favor de la Enmienda Constitucional
- Against the Constitutional Amendment / En Contra de la Enmienda Constitucional

Vote All Sides  
Vote en ambos lados





**Official Ballot  
Gubernatorial General Election  
November 6, 2018  
State of Maryland, Montgomery County**

**BS 15 - Page 3**

Papeleta Electoral Oficial  
Elección General Gubernamental  
6 de noviembre del 2018  
Estado de Maryland, Condado de Montgomery

**Question A  
Charter Amendment by Act of County  
Council  
Redistricting Procedure - Composition of  
Redistricting Commission**

Pregunta A  
Reforma de Estatuto por acto del Consejo del  
Condado  
Proceso de Redistribución - Composición de  
la Comisión de Redistribución

**Amend Section 104 of the County Charter  
to remove party central committees from  
the process for selecting the Redistricting  
Commission appointed by the Council  
every ten years to review the boundaries  
of Council districts, and providing that the  
Redistricting Commission must:**

- be composed of 11 County residents  
who are registered voters;
- include at least one, but no more  
than four members of each political party  
which polled at least fifteen percent of the  
total vote cast for all candidates for the  
Council in the last preceding regular  
election; and
- include at least one member from  
each Council district.

Reformar sección 104 del Estatuto del  
Condado para eliminar los comités centrales  
de cada partido del proceso para seleccionar  
la Comisión de Redistribución, designada por  
el Consejo cada diez años para revisar los  
límites de los distritos del Consejo y estipular  
que la Comisión de Redistribución debe:

- estar compuesto por 11 residentes del  
Condado que son votantes registrados;
- incluir al menos uno, pero no más de  
cuatro miembros de cada partido político que  
hayan obtenido al menos el quince por ciento  
del voto total emitido para todos los  
candidatos al Consejo en la última elección  
regular precedente; y
- incluir al menos un miembro de cada  
distrito del Consejo.

- For / A Favor**
- Against / En Contra**

**Question B  
Charter Amendment by Act of County  
Council  
Property Tax Limit - Votes Needed to  
Override**

Pregunta B  
Reforma del Estatuto por acto del Consejo  
del Condado  
Límite de Impuesto a la Propiedad - Votos  
Necesarios para Anular

**Amend Section 305 of the County Charter  
to require an affirmative vote of all current  
Councilmembers, rather than the specific  
nine votes currently required, to levy a tax  
on real property that will produce revenue  
that exceeds the annual limit on property  
tax revenue set in that section.**

Reformar sección 305 del Estatuto del  
Condado para exigir un voto afirmativo de  
todos los miembros del Consejo actual, en  
lugar de los nueve votos que se requiere  
actualmente, para cobrar un impuesto sobre  
los bienes inmuebles que producirá ingresos  
que excedan el límite anual sobre los  
ingresos tributarios a la propiedad  
establecidos en dicha sección.

- For / A Favor**
- Against / En Contra**

**Question C  
Charter Amendment by Act of County  
Council  
Merit System - Councilmembers' Aides**

Pregunta C  
Reforma del Estatuto por acto del Consejo  
del Condado  
Sistema de Mérito - Ayudantes de los  
Miembros del Consejo

**Amend Section 401 of the County Charter  
to permit each Councilmember to have  
one or more aides as non-merit  
employees, rather than the one  
confidential aide currently permitted.**

Reformar sección 401 del Estatuto del  
Condado para permitir que cada miembro del  
Consejo tenga uno o más ayudantes como  
empleados sin mérito, en lugar de solo un  
ayudante confidencial permitido actualmente.

- For / A Favor**
- Against / En Contra**

**End of Ballot  
Fin de la Papeleta**



Proof

**Instructions**  
 Instrucciones

**Making Selections**  
 Como Marcar sus  
 Selecciones

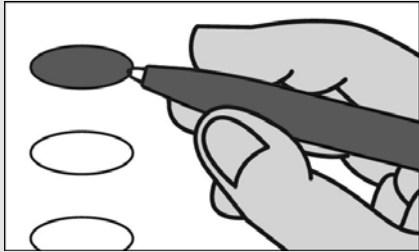

Fill in the oval to the left of the name of your choice. You must blacken the oval completely, and do not make any marks outside of the oval. You do not have to vote in every race.

Llene el óvalo a la izquierda del nombre de su selección. Debe rellenar completamente el óvalo. No haga ninguna marca fuera del óvalo. No tiene que votar en cada contienda.



Do not cross out or erase, or your vote may not count. If you make a mistake or a stray mark, you may ask for a new ballot.

No tache o borre su voto. Si comete un error o hace una marca demás, pueda solicitar una nueva papeleta.

**Optional write-in**  
 Voto Escrito Opcional

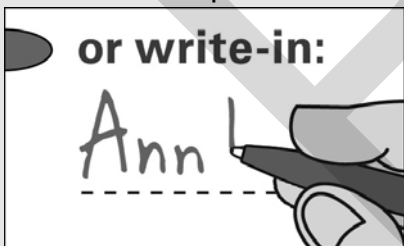

To add a candidate, fill in the oval to the left of "or write-in" and print the name clearly on the dotted line.

Para añadir un candidato por escrito, llene el óvalo a la izquierda de <or write-in/o por escrito> e imprima el nombre del candidato en forma clara en la línea punteada.

**Governor / Lt. Governor**  
**Vote for 1**

Gobernador / Vicegobernador  
 Vote por 1

- Larry Hogan**  
and/y  
**Boyd K. Rutherford**  
Republican/Republicano
- Ben Jealous**  
and/y  
**Susan Turnbull**  
Democratic/Demócrata
- Shawn Quinn**  
and/y  
**Christina Smith**  
Libertarian/Libertario
- Ian Schlakman**  
and/y  
**Annie Chambers**  
Green/Verde
- or write-in/o por escrito:

**Comptroller**  
**Vote for 1**

Contralor  
 Vote por 1

- Anjali Reed Phukan**  
Republican/Republicano
- Peter Franchot**  
Democratic/Demócrata
- or write-in/o por escrito:

**Attorney General**  
**Vote for 1**

Procurador General  
 Vote por 1

- Craig Wolf**  
Republican/Republicano
- Brian E. Frosh**  
Democratic/Demócrata
- or write-in/o por escrito:

**U.S. Senator**  
**Vote for 1**

Senador de EE.UU.  
 Vote por 1

- Tony Campbell**  
Republican/Republicano
- Ben Cardin**  
Democratic/Demócrata
- Arvin Vohra**  
Libertarian/Libertario
- Neal Simon**  
Unaffiliated/Sin Afiliación
- or write-in/o por escrito:

**Representative in Congress**  
**District 6**  
**Vote for 1**

Representante en el Congreso  
 Distrito 6  
 Vote por 1

- Amie Hoeber**  
Republican/Republicano
- David Trone**  
Democratic/Demócrata
- Kevin T. Caldwell**  
Libertarian/Libertario
- George Gluck**  
Green/Verde
- or write-in/o por escrito:

**State Senator**  
**District 15**  
**Vote for 1**

Senador Estatal  
 Distrito 15  
 Vote por 1

- David Wilson**  
Republican/Republicano
- Brian J. Feldman**  
Democratic/Demócrata
- or write-in/o por escrito:

**House of Delegates**  
**District 15**  
**Vote for up to 3**

Cámara de Delegados  
 Distrito 15  
 Vote hasta por 3

- Laurie Halverson**  
Republican/Republicano
- Harvey Jacobs**  
Republican/Republicano
- Marc A. King**  
Republican/Republicano
- Kathleen Dumais**  
Democratic/Demócrata
- David Fraser-Hidalgo**  
Democratic/Demócrata
- Lily Qi**  
Democratic/Demócrata
- or write-in/o por escrito:
- or write-in/o por escrito:
- or write-in/o por escrito:

**Vote All Sides**  
 Vote en ambos lados



**County Executive**  
**Vote for 1**  
 Ejecutivo del Condado  
 Vote por 1

**Robin Ficker**  
 Republican/Republicano

**Marc Elrich**  
 Democratic/Demócrata

**Nancy Floreen**  
 Unaffiliated/Sin Afiliación

or write-in/o por escrito:  
 \_\_\_\_\_

**County Council At Large**  
**Vote for up to 4**  
 Miembro del Concejo Representando el Condado  
 Vote hasta por 4

**Robert Dyer**  
 Republican/Republicano

**Chris P. Fiotes, Jr.**  
 Republican/Republicano

**Penny Musser**  
 Republican/Republicano

**Shelly Skolnick**  
 Republican/Republicano

**Gabe Albornoz**  
 Democratic/Demócrata

**Evan Glass**  
 Democratic/Demócrata

**Will Jawando**  
 Democratic/Demócrata

**Hans Riemer**  
 Democratic/Demócrata

**Tim Willard**  
 Green/Verde

or write-in/o por escrito:  
 \_\_\_\_\_

or write-in/o por escrito:  
 \_\_\_\_\_

or write-in/o por escrito:  
 \_\_\_\_\_

or write-in/o por escrito:  
 \_\_\_\_\_

**County Council**  
**District 3**  
**Vote for 1**  
 Concejo del Condado  
 Distrito 3  
 Vote por 1

**Sidney A. Katz**  
 Democratic/Demócrata

or write-in/o por escrito:  
 \_\_\_\_\_

**Judge of the Circuit Court**  
**Circuit 6**  
**Vote for up to 7**  
 Juez de la Corte de Circuito  
 Circuito 6  
 Vote hasta por 7

**James A. Bonifant**

**Jeannie E. Cho**

**Jill Reid Cummins**

**Debra L. Dwyer**

**Kevin G. Hessler**

**David W. Lease**

**Margaret Marie Schweitzer**

or write-in/o por escrito:  
 \_\_\_\_\_

or write-in/o por escrito:  
 \_\_\_\_\_

or write-in/o por escrito:  
 \_\_\_\_\_

or write-in/o por escrito:  
 \_\_\_\_\_

or write-in/o por escrito:  
 \_\_\_\_\_

or write-in/o por escrito:  
 \_\_\_\_\_

**Judge, Court of Special Appeals At Large**  
**Donald E. Beachley**  
**Vote Yes or No**  
**For Continuance in Office**  
 Juez, Corte de Apelaciones Especiales  
 Representando el Condado  
 Donald E. Beachley  
 Vote sí o no  
 Para continuar en el cargo

**Yes/Si**

**No/No**

**Judge, Court of Special Appeals At Large**  
**Matthew J. Fader**  
**Vote Yes or No**  
**For Continuance in Office**  
 Juez, Corte de Apelaciones Especiales  
 Representando el Condado  
 Matthew J. Fader  
 Vote sí o no  
 Para continuar en el cargo

**Yes/Si**

**No/No**

**State's Attorney**  
**Vote for 1**  
 Fiscal del Estado  
 Vote por 1

**John McCarthy**  
 Democratic/Demócrata

or write-in/o por escrito:  
 \_\_\_\_\_

**Vote All Sides**  
 Vote en ambos lados 

**Official Ballot  
Gubernatorial General Election  
November 6, 2018  
State of Maryland, Montgomery County**

**BS 16 - Page 2**

Papeleta Electoral Oficial  
Elección General Gubernamental  
6 de noviembre del 2018  
Estado de Maryland, Condado de Montgomery

<b>Clerk of the Circuit Court Vote for 1</b> Secretario de la Corte del Circuito Vote por 1
<input type="radio"/> <b>Barbara H. Meiklejohn</b> Democratic/Demócrata
<input type="radio"/> or write-in/o por escrito: _____

<b>Board of Education District 3 Vote for 1</b> Junta de Educación Distrito 3 Vote por 1
<input type="radio"/> <b>Lynn Amano</b>
<input type="radio"/> <b>Patricia O'Neill</b>
<input type="radio"/> or write-in/o por escrito: _____

<b>Register of Wills Vote for 1</b> Registrador Testamentario Vote por 1
<input type="radio"/> <b>Dolores Reyes</b> Republican/Republicano
<input type="radio"/> <b>Joseph M. Griffin</b> Democratic/Demócrata
<input type="radio"/> or write-in/o por escrito: _____

<b>Board of Education District 5 Vote for 1</b> Junta de Educación Distrito 5 Vote por 1
<input type="radio"/> <b>Brenda Wolff</b>
<input type="radio"/> or write-in/o por escrito: _____

<b>Sheriff Vote for 1</b> Alguacil Vote por 1
<input type="radio"/> <b>Jae Hwang</b> Republican/Republicano
<input type="radio"/> <b>Darren Mark Popkin</b> Democratic/Demócrata
<input type="radio"/> or write-in/o por escrito: _____

<b>Board of Education At Large Vote for 1</b> Junta de Educación Representando el Condado Vote por 1
<input type="radio"/> <b>Julie Reiley</b>
<input type="radio"/> <b>Karla Silvestre</b>
<input type="radio"/> or write-in/o por escrito: _____

<b>Board of Education District 1 Vote for 1</b> Junta de Educación Distrito 1 Vote por 1
<input type="radio"/> <b>Maria Blaeuer</b>
<input type="radio"/> <b>Judy Docca</b>
<input type="radio"/> or write-in/o por escrito: _____

**Vote All Sides**  
Vote en ambos lados 

### Question 1

#### Constitutional Amendment

(Ch. 357 of the 2018 Legislative Session)

#### Requiring Commercial Gaming Revenues that are for Public Education to Supplement Spending for Education in Public Schools

##### Pregunta 1

##### Enmienda Constitucional

(Cap. 357 de la Sesión Legislativa del 2018)

Exige que los ingresos provenientes de juegos de azar comerciales sean destinados a la educación pública para suplementar los gastos de educación en las Escuelas Públicas

The amendment requires the Governor to include in the annual State Budget, as supplemental funding for prekindergarten through grade 12 in public schools, the revenues from video lottery operation licenses and any other commercial gaming dedicated to public education in an amount above the level of State funding for education in public schools provided by the Bridge to Excellence in Public Schools Act of 2002 (otherwise known as the Thornton legislation) in not less than the following amounts: \$125 million in fiscal year 2020; \$250 million in fiscal year 2021; \$375 million in fiscal year 2022; and 100% of commercial gaming revenues dedicated to public education in fiscal year 2023 and each fiscal year thereafter. The amendment also requires the Governor to show in the annual budget how the revenues from video lottery operation licenses and other commercial gaming are being used in a manner that is in addition to the level of State funding for public education provided by the funding formulas established by the Bridge to Excellence in Public Schools Act. The State Constitution currently authorizes video lottery operation licenses for the primary purpose of raising money for public education.

(Amending Article XIX, Section 1(c)(1) and (g), and adding Section 1(f) to the Maryland Constitution)

La enmienda exige que el Gobernador incluya en el presupuesto estatal anual, como fondos suplementarios para el prekínder hasta el 12° grado en las escuelas públicas, los ingresos provenientes de las licencias de operación de video-lotería y de cualquier otro juego de azar comercial sean destinados a la educación pública, por un monto excedente al nivel de los fondos estatales para la educación en las escuelas públicas según estipulado por la Ley de Puente a la Excelencia en las Escuelas Públicas de 2002 (también conocida como la legislación Thornton), en no menos de las siguientes cantidades: \$125 millones en el año fiscal 2020; \$250 millones en el año fiscal 2021; \$375 millones en el año fiscal 2022; y 100% de los ingresos provenientes de los juegos de azar comerciales dedicados a la educación pública, en el año fiscal 2023 y en cada año fiscal siguiente. La enmienda también exige que el Gobernador muestre la forma en la que se emplearán los ingresos provenientes de las licencias de operación de la video-lotería y de otros juegos de azar comerciales, en el presupuesto anual y de manera adicional al nivel de fondos estatales para la educación pública proporcionados por las fórmulas de financiamiento establecidas por la Ley de Puente a la Excelencia en Escuelas Públicas. Actualmente, la Constitución estatal autoriza a las licencias de operación de video-lotería con el objetivo principal de levantar fondos para la educación pública.

(Modifica al Artículo XIX, Secciones 1(c)(1) y (g), y añade la Sección 1(f) de la Constitución de Maryland)

- For the Constitutional Amendment / A Favor de la Enmienda Constitucional
- Against the Constitutional Amendment / En Contra de la Enmienda Constitucional

### Question 2

#### Constitutional Amendment

(Ch. 855 of the 2018 Legislative Session)

#### Same-Day Registration and Voting at the Precinct Polling Place on Election Day

##### Pregunta 2

##### Enmienda Constitucional

(Cap. 855 de la Sesión Legislativa del 2018)

Inscripción y Votación el mismo día en el Centro de Votación del Precinto, el Día de Elecciones

Authorizes the General Assembly to enact legislation to allow a qualified individual to register and vote at a precinct polling place on Election Day. The current law requires voter registration to close before Election Day.

(Amending Article I, Sections 1 and 2, and adding Section 2A to the Maryland Constitution)

Autoriza a la Asamblea General a promulgar la legislación que permite a las personas calificadas a inscribirse y votar en un centro de votación del precinto en el día de elecciones. La ley actual exige que la inscripción de votantes esté cerrada antes del Día de Elecciones.

(Enmienda al Artículo I, Secciones 1 y 2, y añade la Sección 2A de la Constitución de Maryland)

- For the Constitutional Amendment / A Favor de la Enmienda Constitucional
- Against the Constitutional Amendment / En Contra de la Enmienda Constitucional

Vote All Sides  
Vote en ambos lados



**Official Ballot  
Gubernatorial General Election  
November 6, 2018  
State of Maryland, Montgomery County**

**BS 16 - Page 3**

Papeleta Electoral Oficial  
Elección General Gubernamental  
6 de noviembre del 2018  
Estado de Maryland, Condado de Montgomery

**Question A  
Charter Amendment by Act of County  
Council  
Redistricting Procedure - Composition of  
Redistricting Commission**

Pregunta A  
Reforma de Estatuto por acto del Consejo del  
Condado  
Proceso de Redistribución - Composición de  
la Comisión de Redistribución

**Amend Section 104 of the County Charter  
to remove party central committees from  
the process for selecting the Redistricting  
Commission appointed by the Council  
every ten years to review the boundaries  
of Council districts, and providing that the  
Redistricting Commission must:**

- be composed of 11 County residents  
who are registered voters;
- include at least one, but no more  
than four members of each political party  
which polled at least fifteen percent of the  
total vote cast for all candidates for the  
Council in the last preceding regular  
election; and
- include at least one member from  
each Council district.

Reformar sección 104 del Estatuto del  
Condado para eliminar los comités centrales  
de cada partido del proceso para seleccionar  
la Comisión de Redistribución, designada por  
el Consejo cada diez años para revisar los  
límites de los distritos del Consejo y estipular  
que la Comisión de Redistribución debe:

- estar compuesto por 11 residentes del  
Condado que son votantes registrados;
- incluir al menos uno, pero no más de  
cuatro miembros de cada partido político que  
hayan obtenido al menos el quince por ciento  
del voto total emitido para todos los  
candidatos al Consejo en la última elección  
regular precedente; y
- incluir al menos un miembro de cada  
distrito del Consejo.

- For / A Favor**
- Against / En Contra**

**Question B  
Charter Amendment by Act of County  
Council  
Property Tax Limit - Votes Needed to  
Override**

Pregunta B  
Reforma del Estatuto por acto del Consejo  
del Condado  
Límite de Impuesto a la Propiedad - Votos  
Necesarios para Anular

**Amend Section 305 of the County Charter  
to require an affirmative vote of all current  
Councilmembers, rather than the specific  
nine votes currently required, to levy a tax  
on real property that will produce revenue  
that exceeds the annual limit on property  
tax revenue set in that section.**

Reformar sección 305 del Estatuto del  
Condado para exigir un voto afirmativo de  
todos los miembros del Consejo actual, en  
lugar de los nueve votos que se requiere  
actualmente, para cobrar un impuesto sobre  
los bienes inmuebles que producirá ingresos  
que excedan el límite anual sobre los  
ingresos tributarios a la propiedad  
establecidos en dicha sección.

- For / A Favor**
- Against / En Contra**

**Question C  
Charter Amendment by Act of County  
Council  
Merit System - Councilmembers' Aides**

Pregunta C  
Reforma del Estatuto por acto del Consejo  
del Condado  
Sistema de Mérito - Ayudantes de los  
Miembros del Consejo

**Amend Section 401 of the County Charter  
to permit each Councilmember to have  
one or more aides as non-merit  
employees, rather than the one  
confidential aide currently permitted.**

Reformar sección 401 del Estatuto del  
Condado para permitir que cada miembro del  
Consejo tenga uno o más ayudantes como  
empleados sin mérito, en lugar de solo un  
ayudante confidencial permitido actualmente.

- For / A Favor**
- Against / En Contra**

**End of Ballot  
Fin de la Papeleta**



Proof



**Instructions**  
 Instrucciones

**Making Selections**  
 Como Marcar sus  
 Selecciones

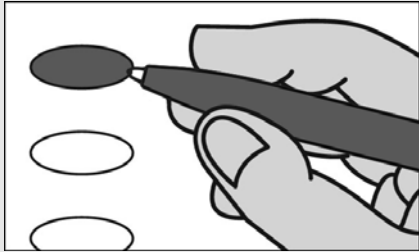

Fill in the oval to the left of the name of your choice. You must blacken the oval completely, and do not make any marks outside of the oval. You do not have to vote in every race.

Llene el óvalo a la izquierda del nombre de su selección. Debe rellenar completamente el óvalo. No haga ninguna marca fuera del óvalo. No tiene que votar en cada contienda.



**Do not cross out or erase, or your vote may not count. If you make a mistake or a stray mark, you may ask for a new ballot.**

No tache o borre su voto. Si comete un error o hace una marca demás, pueda solicitar una nueva papeleta.

**Optional write-in**  
 Voto Escrito Opcional

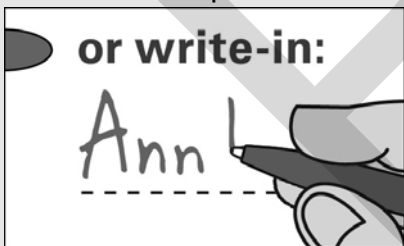

To add a candidate, fill in the oval to the left of "or write-in" and print the name clearly on the dotted line.

Para añadir un candidato por escrito, llene el óvalo a la izquierda de <or write-in/o por escrito> e imprima el nombre del candidato en forma clara en la línea punteada.

**Governor / Lt. Governor**  
**Vote for 1**

Gobernador / Vicegobernador  
 Vote por 1

- Larry Hogan**  
and/y  
**Boyd K. Rutherford**  
Republican/Republicano
- Ben Jealous**  
and/y  
**Susan Turnbull**  
Democratic/Demócrata
- Shawn Quinn**  
and/y  
**Christina Smith**  
Libertarian/Libertario
- Ian Schlakman**  
and/y  
**Annie Chambers**  
Green/Verde
- or write-in/o por escrito:

**Comptroller**  
**Vote for 1**

Contralor  
 Vote por 1

- Anjali Reed Phukan**  
Republican/Republicano
- Peter Franchot**  
Democratic/Demócrata
- or write-in/o por escrito:

**Attorney General**  
**Vote for 1**

Procurador General  
 Vote por 1

- Craig Wolf**  
Republican/Republicano
- Brian E. Frosh**  
Democratic/Demócrata
- or write-in/o por escrito:

**U.S. Senator**  
**Vote for 1**

Senador de EE.UU.  
 Vote por 1

- Tony Campbell**  
Republican/Republicano
- Ben Cardin**  
Democratic/Demócrata
- Arvin Vohra**  
Libertarian/Libertario
- Neal Simon**  
Unaffiliated/Sin Afiliación
- or write-in/o por escrito:

**Representative in Congress**  
**District 8**  
**Vote for 1**

Representante en el Congreso  
 Distrito 8  
 Vote por 1

- John Walsh**  
Republican/Republicano
- Jamie Raskin**  
Democratic/Demócrata
- Jasen Wunder**  
Libertarian/Libertario
- or write-in/o por escrito:

**State Senator**  
**District 15**  
**Vote for 1**

Senador Estatal  
 Distrito 15  
 Vote por 1

- David Wilson**  
Republican/Republicano
- Brian J. Feldman**  
Democratic/Demócrata
- or write-in/o por escrito:

**House of Delegates**  
**District 15**  
**Vote for up to 3**

Cámara de Delegados  
 Distrito 15  
 Vote hasta por 3

- Laurie Halverson**  
Republican/Republicano
- Harvey Jacobs**  
Republican/Republicano
- Marc A. King**  
Republican/Republicano
- Kathleen Dumais**  
Democratic/Demócrata
- David Fraser-Hidalgo**  
Democratic/Demócrata

- Lily Qi**  
Democratic/Demócrata
- or write-in/o por escrito:

- or write-in/o por escrito:
- or write-in/o por escrito:

**Vote All Sides**  
 Vote en ambos lados



**County Executive**  
**Vote for 1**  
 Ejecutivo del Condado  
 Vote por 1

**Robin Ficker**  
 Republican/Republicano

**Marc Elrich**  
 Democratic/Demócrata

**Nancy Floreen**  
 Unaffiliated/Sin Afiliación

or write-in/o por escrito:  
 \_\_\_\_\_

**County Council At Large**  
**Vote for up to 4**  
 Miembro del Concejo Representando el Condado  
 Vote hasta por 4

**Robert Dyer**  
 Republican/Republicano

**Chris P. Fiotes, Jr.**  
 Republican/Republicano

**Penny Musser**  
 Republican/Republicano

**Shelly Skolnick**  
 Republican/Republicano

**Gabe Albornoz**  
 Democratic/Demócrata

**Evan Glass**  
 Democratic/Demócrata

**Will Jawando**  
 Democratic/Demócrata

**Hans Riemer**  
 Democratic/Demócrata

**Tim Willard**  
 Green/Verde

or write-in/o por escrito:  
 \_\_\_\_\_

or write-in/o por escrito:  
 \_\_\_\_\_

or write-in/o por escrito:  
 \_\_\_\_\_

or write-in/o por escrito:  
 \_\_\_\_\_

**County Council**  
**District 3**  
**Vote for 1**  
 Concejo del Condado  
 Distrito 3  
 Vote por 1

**Sidney A. Katz**  
 Democratic/Demócrata

or write-in/o por escrito:  
 \_\_\_\_\_

**Judge of the Circuit Court**  
**Circuit 6**  
**Vote for up to 7**  
 Juez de la Corte de Circuito  
 Circuito 6  
 Vote hasta por 7

**James A. Bonifant**

**Jeannie E. Cho**

**Jill Reid Cummins**

**Debra L. Dwyer**

**Kevin G. Hessler**

**David W. Lease**

**Margaret Marie Schweitzer**

or write-in/o por escrito:  
 \_\_\_\_\_

or write-in/o por escrito:  
 \_\_\_\_\_

or write-in/o por escrito:  
 \_\_\_\_\_

or write-in/o por escrito:  
 \_\_\_\_\_

or write-in/o por escrito:  
 \_\_\_\_\_

or write-in/o por escrito:  
 \_\_\_\_\_

**Judge, Court of Special Appeals At Large**  
**Donald E. Beachley**  
**Vote Yes or No**  
**For Continuance in Office**  
 Juez, Corte de Apelaciones Especiales  
 Representando el Condado  
 Donald E. Beachley  
 Vote sí o no  
 Para continuar en el cargo

**Yes/Si**

**No/No**

**Judge, Court of Special Appeals At Large**  
**Matthew J. Fader**  
**Vote Yes or No**  
**For Continuance in Office**  
 Juez, Corte de Apelaciones Especiales  
 Representando el Condado  
 Matthew J. Fader  
 Vote sí o no  
 Para continuar en el cargo

**Yes/Si**

**No/No**

**State's Attorney**  
**Vote for 1**  
 Fiscal del Estado  
 Vote por 1

**John McCarthy**  
 Democratic/Demócrata

or write-in/o por escrito:  
 \_\_\_\_\_

**Vote All Sides**  
 Vote en ambos lados 

**Official Ballot  
Gubernatorial General Election  
November 6, 2018  
State of Maryland, Montgomery County**

**BS 17 - Page 2**

Papeleta Electoral Oficial  
Elección General Gubernamental  
6 de noviembre del 2018  
Estado de Maryland, Condado de Montgomery

<b>Clerk of the Circuit Court Vote for 1</b> Secretario de la Corte del Circuito Vote por 1
<input type="radio"/> <b>Barbara H. Meiklejohn</b> Democratic/Demócrata
<input type="radio"/> or write-in/o por escrito: _____

<b>Board of Education District 3 Vote for 1</b> Junta de Educación Distrito 3 Vote por 1
<input type="radio"/> <b>Lynn Amano</b>
<input type="radio"/> <b>Patricia O'Neill</b>
<input type="radio"/> or write-in/o por escrito: _____

<b>Register of Wills Vote for 1</b> Registrador Testamentario Vote por 1
<input type="radio"/> <b>Dolores Reyes</b> Republican/Republicano
<input type="radio"/> <b>Joseph M. Griffin</b> Democratic/Demócrata
<input type="radio"/> or write-in/o por escrito: _____

<b>Board of Education District 5 Vote for 1</b> Junta de Educación Distrito 5 Vote por 1
<input type="radio"/> <b>Brenda Wolff</b>
<input type="radio"/> or write-in/o por escrito: _____

<b>Sheriff Vote for 1</b> Alguacil Vote por 1
<input type="radio"/> <b>Jae Hwang</b> Republican/Republicano
<input type="radio"/> <b>Darren Mark Popkin</b> Democratic/Demócrata
<input type="radio"/> or write-in/o por escrito: _____

<b>Board of Education At Large Vote for 1</b> Junta de Educación Representando el Condado Vote por 1
<input type="radio"/> <b>Julie Reiley</b>
<input type="radio"/> <b>Karla Silvestre</b>
<input type="radio"/> or write-in/o por escrito: _____

<b>Board of Education District 1 Vote for 1</b> Junta de Educación Distrito 1 Vote por 1
<input type="radio"/> <b>Maria Blaeuer</b>
<input type="radio"/> <b>Judy Docca</b>
<input type="radio"/> or write-in/o por escrito: _____

<b>Vote All Sides</b> Vote en ambos lados	
--	---

### Question 1

#### Constitutional Amendment

(Ch. 357 of the 2018 Legislative Session)

#### Requiring Commercial Gaming Revenues that are for Public Education to Supplement Spending for Education in Public Schools

##### Pregunta 1

##### Enmienda Constitucional

(Cap. 357 de la Sesión Legislativa del 2018)

Exige que los ingresos provenientes de juegos de azar comerciales sean destinados a la educación pública para suplementar los gastos de educación en las Escuelas Públicas

The amendment requires the Governor to include in the annual State Budget, as supplemental funding for prekindergarten through grade 12 in public schools, the revenues from video lottery operation licenses and any other commercial gaming dedicated to public education in an amount above the level of State funding for education in public schools provided by the Bridge to Excellence in Public Schools Act of 2002 (otherwise known as the Thornton legislation) in not less than the following amounts: \$125 million in fiscal year 2020; \$250 million in fiscal year 2021; \$375 million in fiscal year 2022; and 100% of commercial gaming revenues dedicated to public education in fiscal year 2023 and each fiscal year thereafter. The amendment also requires the Governor to show in the annual budget how the revenues from video lottery operation licenses and other commercial gaming are being used in a manner that is in addition to the level of State funding for public education provided by the funding formulas established by the Bridge to Excellence in Public Schools Act. The State Constitution currently authorizes video lottery operation licenses for the primary purpose of raising money for public education.

(Amending Article XIX, Section 1(c)(1) and (g), and adding Section 1(f) to the Maryland Constitution)

La enmienda exige que el Gobernador incluya en el presupuesto estatal anual, como fondos suplementarios para el prekínder hasta el 12° grado en las escuelas públicas, los ingresos provenientes de las licencias de operación de video-lotería y de cualquier otro juego de azar comercial sean destinados a la educación pública, por un monto excedente al nivel de los fondos estatales para la educación en las escuelas públicas según estipulado por la Ley de Puente a la Excelencia en las Escuelas Públicas de 2002 (también conocida como la legislación Thornton), en no menos de las siguientes cantidades: \$125 millones en el año fiscal 2020; \$250 millones en el año fiscal 2021; \$375 millones en el año fiscal 2022; y 100% de los ingresos provenientes de los juegos de azar comerciales dedicados a la educación pública, en el año fiscal 2023 y en cada año fiscal siguiente. La enmienda también exige que el Gobernador muestre la forma en la que se emplearán los ingresos provenientes de las licencias de operación de la video-lotería y de otros juegos de azar comerciales, en el presupuesto anual y de manera adicional al nivel de fondos estatales para la educación pública proporcionados por las fórmulas de financiamiento establecidas por la Ley de Puente a la Excelencia en Escuelas Públicas. Actualmente, la Constitución estatal autoriza a las licencias de operación de video-lotería con el objetivo principal de levantar fondos para la educación pública.

(Modifica al Artículo XIX, Secciones 1(c)(1) y (g), y añade la Sección 1(f) de la Constitución de Maryland)

- For the Constitutional Amendment / A Favor de la Enmienda Constitucional
- Against the Constitutional Amendment / En Contra de la Enmienda Constitucional

### Question 2

#### Constitutional Amendment

(Ch. 855 of the 2018 Legislative Session)

#### Same-Day Registration and Voting at the Precinct Polling Place on Election Day

##### Pregunta 2

##### Enmienda Constitucional

(Cap. 855 de la Sesión Legislativa del 2018)

Inscripción y Votación el mismo día en el Centro de Votación del Precinto, el Día de Elecciones

Authorizes the General Assembly to enact legislation to allow a qualified individual to register and vote at a precinct polling place on Election Day. The current law requires voter registration to close before Election Day.

(Amending Article I, Sections 1 and 2, and adding Section 2A to the Maryland Constitution)

Autoriza a la Asamblea General a promulgar la legislación que permite a las personas calificadas a inscribirse y votar en un centro de votación del precinto en el día de elecciones. La ley actual exige que la inscripción de votantes esté cerrada antes del Día de Elecciones.

(Enmienda al Artículo I, Secciones 1 y 2, y añade la Sección 2A de la Constitución de Maryland)

- For the Constitutional Amendment / A Favor de la Enmienda Constitucional
- Against the Constitutional Amendment / En Contra de la Enmienda Constitucional

Vote All Sides  
Vote en ambos lados



**Official Ballot  
Gubernatorial General Election  
November 6, 2018  
State of Maryland, Montgomery County**

**BS 17 - Page 3**

Papeleta Electoral Oficial  
Elección General Gubernamental  
6 de noviembre del 2018  
Estado de Maryland, Condado de Montgomery

**Question A  
Charter Amendment by Act of County  
Council  
Redistricting Procedure - Composition of  
Redistricting Commission**

Pregunta A  
Reforma de Estatuto por acto del Consejo del  
Condado  
Proceso de Redistribución - Composición de  
la Comisión de Redistribución

**Amend Section 104 of the County Charter  
to remove party central committees from  
the process for selecting the Redistricting  
Commission appointed by the Council  
every ten years to review the boundaries  
of Council districts, and providing that the  
Redistricting Commission must:**

- be composed of 11 County residents  
who are registered voters;
- include at least one, but no more  
than four members of each political party  
which polled at least fifteen percent of the  
total vote cast for all candidates for the  
Council in the last preceding regular  
election; and
- include at least one member from  
each Council district.

Reformar sección 104 del Estatuto del  
Condado para eliminar los comités centrales  
de cada partido del proceso para seleccionar  
la Comisión de Redistribución, designada por  
el Consejo cada diez años para revisar los  
límites de los distritos del Consejo y estipular  
que la Comisión de Redistribución debe:

- estar compuesto por 11 residentes del  
Condado que son votantes registrados;
- incluir al menos uno, pero no más de  
cuatro miembros de cada partido político que  
hayan obtenido al menos el quince por ciento  
del voto total emitido para todos los  
candidatos al Consejo en la última elección  
regular precedente; y
- incluir al menos un miembro de cada  
distrito del Consejo.

- For / A Favor**
- Against / En Contra**

**Question B  
Charter Amendment by Act of County  
Council  
Property Tax Limit - Votes Needed to  
Override**

Pregunta B  
Reforma del Estatuto por acto del Consejo  
del Condado  
Límite de Impuesto a la Propiedad - Votos  
Necesarios para Anular

**Amend Section 305 of the County Charter  
to require an affirmative vote of all current  
Councilmembers, rather than the specific  
nine votes currently required, to levy a tax  
on real property that will produce revenue  
that exceeds the annual limit on property  
tax revenue set in that section.**

Reformar sección 305 del Estatuto del  
Condado para exigir un voto afirmativo de  
todos los miembros del Consejo actual, en  
lugar de los nueve votos que se requiere  
actualmente, para cobrar un impuesto sobre  
los bienes inmuebles que producirá ingresos  
que excedan el límite anual sobre los  
ingresos tributarios a la propiedad  
establecidos en dicha sección.

- For / A Favor**
- Against / En Contra**

**Question C  
Charter Amendment by Act of County  
Council  
Merit System - Councilmembers' Aides**

Pregunta C  
Reforma del Estatuto por acto del Consejo  
del Condado  
Sistema de Mérito - Ayudantes de los  
Miembros del Consejo

**Amend Section 401 of the County Charter  
to permit each Councilmember to have  
one or more aides as non-merit  
employees, rather than the one  
confidential aide currently permitted.**

Reformar sección 401 del Estatuto del  
Condado para permitir que cada miembro del  
Consejo tenga uno o más ayudantes como  
empleados sin mérito, en lugar de solo un  
ayudante confidencial permitido actualmente.

- For / A Favor**
- Against / En Contra**

**End of Ballot  
Fin de la Papeleta**



Proof

**Instructions**  
 Instrucciones

**Making Selections**  
 Como Marcar sus  
 Selecciones

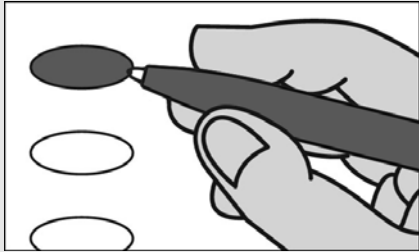

Fill in the oval to the left of the name of your choice. You must blacken the oval completely, and do not make any marks outside of the oval. You do not have to vote in every race.

Llene el óvalo a la izquierda del nombre de su selección. Debe rellenar completamente el óvalo. No haga ninguna marca fuera del óvalo. No tiene que votar en cada contienda.



**Do not cross out or erase, or your vote may not count. If you make a mistake or a stray mark, you may ask for a new ballot.**

No tache o borre su voto. Si comete un error o hace una marca demás, pueda solicitar una nueva papeleta.

**Optional write-in**  
 Voto Escrito Opcional

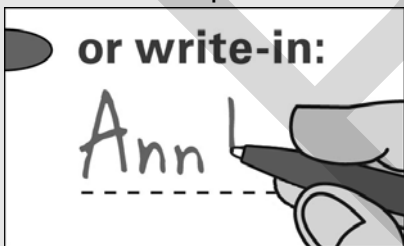

To add a candidate, fill in the oval to the left of "or write-in" and print the name clearly on the dotted line.

Para añadir un candidato por escrito, llene el óvalo a la izquierda de <or write-in/o por escrito> e imprima el nombre del candidato en forma clara en la línea punteada.

**Governor / Lt. Governor**  
**Vote for 1**

Gobernador / Vicegobernador  
 Vote por 1

- Larry Hogan**  
and/  
**Boyd K. Rutherford**  
Republican/Republicano
- Ben Jealous**  
and/  
**Susan Turnbull**  
Democratic/Demócrata
- Shawn Quinn**  
and/  
**Christina Smith**  
Libertarian/Libertario
- Ian Schlakman**  
and/  
**Annie Chambers**  
Green/Verde
- or write-in/o por escrito:

**Comptroller**  
**Vote for 1**

Contralor  
 Vote por 1

- Anjali Reed Phukan**  
Republican/Republicano
- Peter Franchot**  
Democratic/Demócrata
- or write-in/o por escrito:

**Attorney General**  
**Vote for 1**

Procurador General  
 Vote por 1

- Craig Wolf**  
Republican/Republicano
- Brian E. Frosh**  
Democratic/Demócrata
- or write-in/o por escrito:

**U.S. Senator**  
**Vote for 1**

Senador de EE.UU.  
 Vote por 1

- Tony Campbell**  
Republican/Republicano
- Ben Cardin**  
Democratic/Demócrata
- Arvin Vohra**  
Libertarian/Libertario
- Neal Simon**  
Unaffiliated/Sin Afiliación
- or write-in/o por escrito:

**Representative in Congress**  
**District 8**  
**Vote for 1**

Representante en el Congreso  
 Distrito 8  
 Vote por 1

- John Walsh**  
Republican/Republicano
- Jamie Raskin**  
Democratic/Demócrata
- Jasen Wunder**  
Libertarian/Libertario
- or write-in/o por escrito:

**State Senator**  
**District 18**  
**Vote for 1**

Senador Estatal  
 Distrito 18  
 Vote por 1

- Jeff Waldstreicher**  
Democratic/Demócrata
- or write-in/o por escrito:

**House of Delegates**  
**District 18**  
**Vote for up to 3**

Cámara de Delegados  
 Distrito 18  
 Vote hasta por 3

- Linda Willard**  
Republican/Republicano
- Al Carr**  
Democratic/Demócrata
- Emily Shetty**  
Democratic/Demócrata
- Jared Solomon**  
Democratic/Demócrata
- Jon Cook**  
Green/Verde
- or write-in/o por escrito:

or write-in/o por escrito:

or write-in/o por escrito:

**Vote All Sides**  
 Vote en ambos lados



**County Executive**  
**Vote for 1**  
 Ejecutivo del Condado  
 Vote por 1

**Robin Ficker**  
 Republican/Republicano

**Marc Elrich**  
 Democratic/Demócrata

**Nancy Floreen**  
 Unaffiliated/Sin Afiliación

or write-in/o por escrito:  
 \_\_\_\_\_

**County Council At Large**  
**Vote for up to 4**  
 Miembro del Concejo Representando el Condado  
 Vote hasta por 4

**Robert Dyer**  
 Republican/Republicano

**Chris P. Fiotes, Jr.**  
 Republican/Republicano

**Penny Musser**  
 Republican/Republicano

**Shelly Skolnick**  
 Republican/Republicano

**Gabe Albornoz**  
 Democratic/Demócrata

**Evan Glass**  
 Democratic/Demócrata

**Will Jawando**  
 Democratic/Demócrata

**Hans Riemer**  
 Democratic/Demócrata

**Tim Willard**  
 Green/Verde

or write-in/o por escrito:  
 \_\_\_\_\_

or write-in/o por escrito:  
 \_\_\_\_\_

or write-in/o por escrito:  
 \_\_\_\_\_

or write-in/o por escrito:  
 \_\_\_\_\_

**County Council**  
**District 4**  
**Vote for 1**  
 Concejo del Condado  
 Distrito 4  
 Vote por 1

**Nancy Navarro**  
 Democratic/Demócrata

or write-in/o por escrito:  
 \_\_\_\_\_

**Judge of the Circuit Court**  
**Circuit 6**  
**Vote for up to 7**  
 Juez de la Corte de Circuito  
 Circuito 6  
 Vote hasta por 7

**James A. Bonifant**

**Jeannie E. Cho**

**Jill Reid Cummins**

**Debra L. Dwyer**

**Kevin G. Hessler**

**David W. Lease**

**Margaret Marie Schweitzer**

or write-in/o por escrito:  
 \_\_\_\_\_

or write-in/o por escrito:  
 \_\_\_\_\_

or write-in/o por escrito:  
 \_\_\_\_\_

or write-in/o por escrito:  
 \_\_\_\_\_

or write-in/o por escrito:  
 \_\_\_\_\_

or write-in/o por escrito:  
 \_\_\_\_\_

**Judge, Court of Special Appeals At Large**  
**Donald E. Beachley**  
**Vote Yes or No**  
**For Continuance in Office**  
 Juez, Corte de Apelaciones Especiales  
 Representando el Condado  
 Donald E. Beachley  
 Vote sí o no  
 Para continuar en el cargo

**Yes/Si**

**No/No**

**Judge, Court of Special Appeals At Large**  
**Matthew J. Fader**  
**Vote Yes or No**  
**For Continuance in Office**  
 Juez, Corte de Apelaciones Especiales  
 Representando el Condado  
 Matthew J. Fader  
 Vote sí o no  
 Para continuar en el cargo

**Yes/Si**

**No/No**

**State's Attorney**  
**Vote for 1**  
 Fiscal del Estado  
 Vote por 1

**John McCarthy**  
 Democratic/Demócrata

or write-in/o por escrito:  
 \_\_\_\_\_

**Vote All Sides**  
 Vote en ambos lados 



**Official Ballot  
Gubernatorial General Election  
November 6, 2018  
State of Maryland, Montgomery County**

**BS 18 - Page 2**

Papeleta Electoral Oficial  
Elección General Gubernamental  
6 de noviembre del 2018  
Estado de Maryland, Condado de Montgomery

<b>Clerk of the Circuit Court Vote for 1</b> Secretario de la Corte del Circuito Vote por 1
<input type="radio"/> <b>Barbara H. Meiklejohn</b> Democratic/Demócrata
<input type="radio"/> or write-in/o por escrito: _____

<b>Board of Education District 3 Vote for 1</b> Junta de Educación Distrito 3 Vote por 1
<input type="radio"/> <b>Lynn Amano</b>
<input type="radio"/> <b>Patricia O'Neill</b>
<input type="radio"/> or write-in/o por escrito: _____

<b>Register of Wills Vote for 1</b> Registrador Testamentario Vote por 1
<input type="radio"/> <b>Dolores Reyes</b> Republican/Republicano
<input type="radio"/> <b>Joseph M. Griffin</b> Democratic/Demócrata
<input type="radio"/> or write-in/o por escrito: _____

<b>Board of Education District 5 Vote for 1</b> Junta de Educación Distrito 5 Vote por 1
<input type="radio"/> <b>Brenda Wolff</b>
<input type="radio"/> or write-in/o por escrito: _____

<b>Sheriff Vote for 1</b> Alguacil Vote por 1
<input type="radio"/> <b>Jae Hwang</b> Republican/Republicano
<input type="radio"/> <b>Darren Mark Popkin</b> Democratic/Demócrata
<input type="radio"/> or write-in/o por escrito: _____

<b>Board of Education At Large Vote for 1</b> Junta de Educación Representando el Condado Vote por 1
<input type="radio"/> <b>Julie Reiley</b>
<input type="radio"/> <b>Karla Silvestre</b>
<input type="radio"/> or write-in/o por escrito: _____

<b>Board of Education District 1 Vote for 1</b> Junta de Educación Distrito 1 Vote por 1
<input type="radio"/> <b>Maria Blaeuer</b>
<input type="radio"/> <b>Judy Docca</b>
<input type="radio"/> or write-in/o por escrito: _____

<b>Vote All Sides</b> Vote en ambos lados	
--	---

### Question 1

#### Constitutional Amendment

(Ch. 357 of the 2018 Legislative Session)

#### Requiring Commercial Gaming Revenues that are for Public Education to Supplement Spending for Education in Public Schools

#### Pregunta 1

#### Enmienda Constitucional

(Cap. 357 de la Sesión Legislativa del 2018)

Exige que los ingresos provenientes de juegos de azar comerciales sean destinados a la educación pública para suplementar los gastos de educación en las Escuelas Públicas

The amendment requires the Governor to include in the annual State Budget, as supplemental funding for prekindergarten through grade 12 in public schools, the revenues from video lottery operation licenses and any other commercial gaming dedicated to public education in an amount above the level of State funding for education in public schools provided by the Bridge to Excellence in Public Schools Act of 2002 (otherwise known as the Thornton legislation) in not less than the following amounts: \$125 million in fiscal year 2020; \$250 million in fiscal year 2021; \$375 million in fiscal year 2022; and 100% of commercial gaming revenues dedicated to public education in fiscal year 2023 and each fiscal year thereafter. The amendment also requires the Governor to show in the annual budget how the revenues from video lottery operation licenses and other commercial gaming are being used in a manner that is in addition to the level of State funding for public education provided by the funding formulas established by the Bridge to Excellence in Public Schools Act. The State Constitution currently authorizes video lottery operation licenses for the primary purpose of raising money for public education.

(Amending Article XIX, Section 1(c)(1) and (g), and adding Section 1(f) to the Maryland Constitution)

La enmienda exige que el Gobernador incluya en el presupuesto estatal anual, como fondos suplementarios para el prekínder hasta el 12° grado en las escuelas públicas, los ingresos provenientes de las licencias de operación de video-lotería y de cualquier otro juego de azar comercial sean destinados a la educación pública, por un monto excedente al nivel de los fondos estatales para la educación en las escuelas públicas según estipulado por la Ley de Puente a la Excelencia en las Escuelas Públicas de 2002 (también conocida como la legislación Thornton), en no menos de las siguientes cantidades: \$125 millones en el año fiscal 2020; \$250 millones en el año fiscal 2021; \$375 millones en el año fiscal 2022; y 100% de los ingresos provenientes de los juegos de azar comerciales dedicados a la educación pública, en el año fiscal 2023 y en cada año fiscal siguiente. La enmienda también exige que el Gobernador muestre la forma en la que se emplearán los ingresos provenientes de las licencias de operación de la video-lotería y de otros juegos de azar comerciales, en el presupuesto anual y de manera adicional al nivel de fondos estatales para la educación pública proporcionados por las fórmulas de financiamiento establecidas por la Ley de Puente a la Excelencia en Escuelas Públicas. Actualmente, la Constitución estatal autoriza a las licencias de operación de video-lotería con el objetivo principal de levantar fondos para la educación pública.

(Modifica al Artículo XIX, Secciones 1(c)(1) y (g), y añade la Sección 1(f) de la Constitución de Maryland)

- For the Constitutional Amendment / A Favor de la Enmienda Constitucional
- Against the Constitutional Amendment / En Contra de la Enmienda Constitucional

### Question 2

#### Constitutional Amendment

(Ch. 855 of the 2018 Legislative Session)

#### Same-Day Registration and Voting at the Precinct Polling Place on Election Day

#### Pregunta 2

#### Enmienda Constitucional

(Cap. 855 de la Sesión Legislativa del 2018)

Inscripción y Votación el mismo día en el Centro de Votación del Precinto, el Día de Elecciones

Authorizes the General Assembly to enact legislation to allow a qualified individual to register and vote at a precinct polling place on Election Day. The current law requires voter registration to close before Election Day.

(Amending Article I, Sections 1 and 2, and adding Section 2A to the Maryland Constitution)

Autoriza a la Asamblea General a promulgar la legislación que permite a las personas calificadas a inscribirse y votar en un centro de votación del precinto en el día de elecciones. La ley actual exige que la inscripción de votantes esté cerrada antes del Día de Elecciones.

(Enmienda al Artículo I, Secciones 1 y 2, y añade la Sección 2A de la Constitución de Maryland)

- For the Constitutional Amendment / A Favor de la Enmienda Constitucional
- Against the Constitutional Amendment / En Contra de la Enmienda Constitucional

Vote All Sides  
Vote en ambos lados



**Official Ballot  
Gubernatorial General Election  
November 6, 2018  
State of Maryland, Montgomery County**

**BS 18 - Page 3**

Papeleta Electoral Oficial  
Elección General Gubernamental  
6 de noviembre del 2018  
Estado de Maryland, Condado de Montgomery

**Question A  
Charter Amendment by Act of County  
Council  
Redistricting Procedure - Composition of  
Redistricting Commission**

Pregunta A  
Reforma de Estatuto por acto del Consejo del  
Condado  
Proceso de Redistribución - Composición de  
la Comisión de Redistribución

**Amend Section 104 of the County Charter  
to remove party central committees from  
the process for selecting the Redistricting  
Commission appointed by the Council  
every ten years to review the boundaries  
of Council districts, and providing that the  
Redistricting Commission must:**

- be composed of 11 County residents  
who are registered voters;
- include at least one, but no more  
than four members of each political party  
which polled at least fifteen percent of the  
total vote cast for all candidates for the  
Council in the last preceding regular  
election; and
- include at least one member from  
each Council district.

Reformar sección 104 del Estatuto del  
Condado para eliminar los comités centrales  
de cada partido del proceso para seleccionar  
la Comisión de Redistribución, designada por  
el Consejo cada diez años para revisar los  
límites de los distritos del Consejo y estipular  
que la Comisión de Redistribución debe:

- estar compuesto por 11 residentes del  
Condado que son votantes registrados;
- incluir al menos uno, pero no más de  
cuatro miembros de cada partido político que  
hayan obtenido al menos el quince por ciento  
del voto total emitido para todos los  
candidatos al Consejo en la última elección  
regular precedente; y
- incluir al menos un miembro de cada  
distrito del Consejo.

- For / A Favor**
- Against / En Contra**

**Question B  
Charter Amendment by Act of County  
Council  
Property Tax Limit - Votes Needed to  
Override**

Pregunta B  
Reforma del Estatuto por acto del Consejo  
del Condado  
Límite de Impuesto a la Propiedad - Votos  
Necesarios para Anular

**Amend Section 305 of the County Charter  
to require an affirmative vote of all current  
Councilmembers, rather than the specific  
nine votes currently required, to levy a tax  
on real property that will produce revenue  
that exceeds the annual limit on property  
tax revenue set in that section.**

Reformar sección 305 del Estatuto del  
Condado para exigir un voto afirmativo de  
todos los miembros del Consejo actual, en  
lugar de los nueve votos que se requiere  
actualmente, para cobrar un impuesto sobre  
los bienes inmuebles que producirá ingresos  
que excedan el límite anual sobre los  
ingresos tributarios a la propiedad  
establecidos en dicha sección.

- For / A Favor**
- Against / En Contra**

**Question C  
Charter Amendment by Act of County  
Council  
Merit System - Councilmembers' Aides**

Pregunta C  
Reforma del Estatuto por acto del Consejo  
del Condado  
Sistema de Mérito - Ayudantes de los  
Miembros del Consejo

**Amend Section 401 of the County Charter  
to permit each Councilmember to have  
one or more aides as non-merit  
employees, rather than the one  
confidential aide currently permitted.**

Reformar sección 401 del Estatuto del  
Condado para permitir que cada miembro del  
Consejo tenga uno o más ayudantes como  
empleados sin mérito, en lugar de solo un  
ayudante confidencial permitido actualmente.

- For / A Favor**
- Against / En Contra**

**End of Ballot  
Fin de la Papeleta**



Proof

**Instructions**  
 Instrucciones

**Making Selections**  
 Como Marcar sus  
 Selecciones

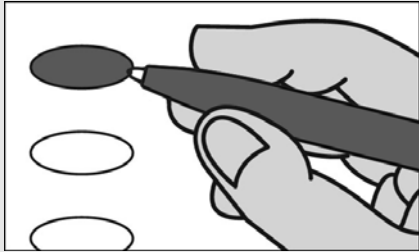

Fill in the oval to the left of the name of your choice. You must blacken the oval completely, and do not make any marks outside of the oval. You do not have to vote in every race.

Llene el óvalo a la izquierda del nombre de su selección. Debe rellenar completamente el óvalo. No haga ninguna marca fuera del óvalo. No tiene que votar en cada contienda.



**Do not cross out or erase, or your vote may not count. If you make a mistake or a stray mark, you may ask for a new ballot.**

No tache o borre su voto. Si comete un error o hace una marca demás, pueda solicitar una nueva papeleta.

**Optional write-in**  
 Voto Escrito Opcional

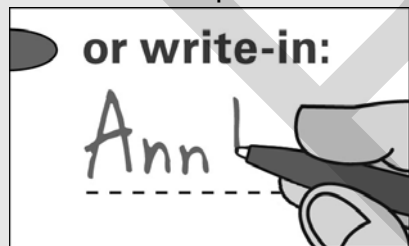

To add a candidate, fill in the oval to the left of "or write-in" and print the name clearly on the dotted line.

Para añadir un candidato por escrito, llene el óvalo a la izquierda de <or write-in/o por escrito>> e imprima el nombre del candidato en forma clara en la línea punteada.

**Governor / Lt. Governor**  
**Vote for 1**

Gobernador / Vicegobernador  
 Vote por 1

- Larry Hogan**  
and/  
**Boyd K. Rutherford**  
Republican/Republicano
- Ben Jealous**  
and/  
**Susan Turnbull**  
Democratic/Demócrata
- Shawn Quinn**  
and/  
**Christina Smith**  
Libertarian/Libertario
- Ian Schlakman**  
and/  
**Annie Chambers**  
Green/Verde
- or write-in/o por escrito:

**Comptroller**  
**Vote for 1**

Contralor  
 Vote por 1

- Anjali Reed Phukan**  
Republican/Republicano
- Peter Franchot**  
Democratic/Demócrata
- or write-in/o por escrito:

**Attorney General**  
**Vote for 1**

Procurador General  
 Vote por 1

- Craig Wolf**  
Republican/Republicano
- Brian E. Frosh**  
Democratic/Demócrata
- or write-in/o por escrito:

**U.S. Senator**  
**Vote for 1**

Senador de EE.UU.  
 Vote por 1

- Tony Campbell**  
Republican/Republicano
- Ben Cardin**  
Democratic/Demócrata
- Arvin Vohra**  
Libertarian/Libertario
- Neal Simon**  
Unaffiliated/Sin Afiliación
- or write-in/o por escrito:

**Representative in Congress**  
**District 8**  
**Vote for 1**

Representante en el Congreso  
 Distrito 8  
 Vote por 1

- John Walsh**  
Republican/Republicano
- Jamie Raskin**  
Democratic/Demócrata
- Jasen Wunder**  
Libertarian/Libertario
- or write-in/o por escrito:

**State Senator**  
**District 18**  
**Vote for 1**

Senador Estatal  
 Distrito 18  
 Vote por 1

- Jeff Waldstreicher**  
Democratic/Demócrata
- or write-in/o por escrito:

**House of Delegates**  
**District 18**  
**Vote for up to 3**

Cámara de Delegados  
 Distrito 18  
 Vote hasta por 3

- Linda Willard**  
Republican/Republicano
- Al Carr**  
Democratic/Demócrata
- Emily Shetty**  
Democratic/Demócrata
- Jared Solomon**  
Democratic/Demócrata
- Jon Cook**  
Green/Verde
- or write-in/o por escrito:

or write-in/o por escrito:

or write-in/o por escrito:

**Vote All Sides**  
 Vote en ambos lados



**County Executive**  
**Vote for 1**  
 Ejecutivo del Condado  
 Vote por 1

**Robin Ficker**  
 Republican/Republicano

**Marc Elrich**  
 Democratic/Demócrata

**Nancy Floreen**  
 Unaffiliated/Sin Afiliación

or write-in/o por escrito:  
 \_\_\_\_\_

**County Council At Large**  
**Vote for up to 4**  
 Miembro del Concejo Representando el Condado  
 Vote hasta por 4

**Robert Dyer**  
 Republican/Republicano

**Chris P. Fiotes, Jr.**  
 Republican/Republicano

**Penny Musser**  
 Republican/Republicano

**Shelly Skolnick**  
 Republican/Republicano

**Gabe Albornoz**  
 Democratic/Demócrata

**Evan Glass**  
 Democratic/Demócrata

**Will Jawando**  
 Democratic/Demócrata

**Hans Riemer**  
 Democratic/Demócrata

**Tim Willard**  
 Green/Verde

or write-in/o por escrito:  
 \_\_\_\_\_

or write-in/o por escrito:  
 \_\_\_\_\_

or write-in/o por escrito:  
 \_\_\_\_\_

or write-in/o por escrito:  
 \_\_\_\_\_

**County Council**  
**District 3**  
**Vote for 1**  
 Concejo del Condado  
 Distrito 3  
 Vote por 1

**Sidney A. Katz**  
 Democratic/Demócrata

or write-in/o por escrito:  
 \_\_\_\_\_

**Judge of the Circuit Court**  
**Circuit 6**  
**Vote for up to 7**  
 Juez de la Corte de Circuito  
 Circuito 6  
 Vote hasta por 7

**James A. Bonifant**

**Jeannie E. Cho**

**Jill Reid Cummins**

**Debra L. Dwyer**

**Kevin G. Hessler**

**David W. Lease**

**Margaret Marie Schweitzer**

or write-in/o por escrito:  
 \_\_\_\_\_

or write-in/o por escrito:  
 \_\_\_\_\_

or write-in/o por escrito:  
 \_\_\_\_\_

or write-in/o por escrito:  
 \_\_\_\_\_

or write-in/o por escrito:  
 \_\_\_\_\_

or write-in/o por escrito:  
 \_\_\_\_\_

**Judge, Court of Special Appeals At Large**  
**Donald E. Beachley**  
**Vote Yes or No**  
**For Continuance in Office**  
 Juez, Corte de Apelaciones Especiales  
 Representando el Condado  
 Donald E. Beachley  
 Vote sí o no  
 Para continuar en el cargo

**Yes/Si**

**No/No**

**Judge, Court of Special Appeals At Large**  
**Matthew J. Fader**  
**Vote Yes or No**  
**For Continuance in Office**  
 Juez, Corte de Apelaciones Especiales  
 Representando el Condado  
 Matthew J. Fader  
 Vote sí o no  
 Para continuar en el cargo

**Yes/Si**

**No/No**

**State's Attorney**  
**Vote for 1**  
 Fiscal del Estado  
 Vote por 1

**John McCarthy**  
 Democratic/Demócrata

or write-in/o por escrito:  
 \_\_\_\_\_

**Vote All Sides**  
 Vote en ambos lados 

**Official Ballot  
Gubernatorial General Election  
November 6, 2018  
State of Maryland, Montgomery County**

**BS 19 - Page 2**

Papeleta Electoral Oficial  
Elección General Gubernamental  
6 de noviembre del 2018  
Estado de Maryland, Condado de Montgomery

<b>Clerk of the Circuit Court Vote for 1</b> Secretario de la Corte del Circuito Vote por 1
<input type="radio"/> <b>Barbara H. Meiklejohn</b> Democratic/Demócrata
<input type="radio"/> or write-in/o por escrito: _____

<b>Board of Education District 3 Vote for 1</b> Junta de Educación Distrito 3 Vote por 1
<input type="radio"/> <b>Lynn Amano</b>
<input type="radio"/> <b>Patricia O'Neill</b>
<input type="radio"/> or write-in/o por escrito: _____

<b>Register of Wills Vote for 1</b> Registrador Testamentario Vote por 1
<input type="radio"/> <b>Dolores Reyes</b> Republican/Republicano
<input type="radio"/> <b>Joseph M. Griffin</b> Democratic/Demócrata
<input type="radio"/> or write-in/o por escrito: _____

<b>Board of Education District 5 Vote for 1</b> Junta de Educación Distrito 5 Vote por 1
<input type="radio"/> <b>Brenda Wolff</b>
<input type="radio"/> or write-in/o por escrito: _____

<b>Sheriff Vote for 1</b> Alguacil Vote por 1
<input type="radio"/> <b>Jae Hwang</b> Republican/Republicano
<input type="radio"/> <b>Darren Mark Popkin</b> Democratic/Demócrata
<input type="radio"/> or write-in/o por escrito: _____

<b>Board of Education At Large Vote for 1</b> Junta de Educación Representando el Condado Vote por 1
<input type="radio"/> <b>Julie Reiley</b>
<input type="radio"/> <b>Karla Silvestre</b>
<input type="radio"/> or write-in/o por escrito: _____

<b>Board of Education District 1 Vote for 1</b> Junta de Educación Distrito 1 Vote por 1
<input type="radio"/> <b>Maria Blaeuer</b>
<input type="radio"/> <b>Judy Docca</b>
<input type="radio"/> or write-in/o por escrito: _____

**Vote All Sides**  
Vote en ambos lados 

### Question 1

#### Constitutional Amendment

(Ch. 357 of the 2018 Legislative Session)

#### Requiring Commercial Gaming Revenues that are for Public Education to Supplement Spending for Education in Public Schools

##### Pregunta 1

##### Enmienda Constitucional

(Cap. 357 de la Sesión Legislativa del 2018)

Exige que los ingresos provenientes de juegos de azar comerciales sean destinados a la educación pública para suplementar los gastos de educación en las Escuelas Públicas

The amendment requires the Governor to include in the annual State Budget, as supplemental funding for prekindergarten through grade 12 in public schools, the revenues from video lottery operation licenses and any other commercial gaming dedicated to public education in an amount above the level of State funding for education in public schools provided by the Bridge to Excellence in Public Schools Act of 2002 (otherwise known as the Thornton legislation) in not less than the following amounts: \$125 million in fiscal year 2020; \$250 million in fiscal year 2021; \$375 million in fiscal year 2022; and 100% of commercial gaming revenues dedicated to public education in fiscal year 2023 and each fiscal year thereafter. The amendment also requires the Governor to show in the annual budget how the revenues from video lottery operation licenses and other commercial gaming are being used in a manner that is in addition to the level of State funding for public education provided by the funding formulas established by the Bridge to Excellence in Public Schools Act. The State Constitution currently authorizes video lottery operation licenses for the primary purpose of raising money for public education.

(Amending Article XIX, Section 1(c)(1) and (g), and adding Section 1(f) to the Maryland Constitution)

La enmienda exige que el Gobernador incluya en el presupuesto estatal anual, como fondos suplementarios para el prekínder hasta el 12° grado en las escuelas públicas, los ingresos provenientes de las licencias de operación de video-lotería y de cualquier otro juego de azar comercial sean destinados a la educación pública, por un monto excedente al nivel de los fondos estatales para la educación en las escuelas públicas según estipulado por la Ley de Puente a la Excelencia en las Escuelas Públicas de 2002 (también conocida como la legislación Thornton), en no menos de las siguientes cantidades: \$125 millones en el año fiscal 2020; \$250 millones en el año fiscal 2021; \$375 millones en el año fiscal 2022; y 100% de los ingresos provenientes de los juegos de azar comerciales dedicados a la educación pública, en el año fiscal 2023 y en cada año fiscal siguiente. La enmienda también exige que el Gobernador muestre la forma en la que se emplearán los ingresos provenientes de las licencias de operación de la video-lotería y de otros juegos de azar comerciales, en el presupuesto anual y de manera adicional al nivel de fondos estatales para la educación pública proporcionados por las fórmulas de financiamiento establecidas por la Ley de Puente a la Excelencia en Escuelas Públicas. Actualmente, la Constitución estatal autoriza a las licencias de operación de video-lotería con el objetivo principal de levantar fondos para la educación pública.

(Modifica al Artículo XIX, Secciones 1(c)(1) y (g), y añade la Sección 1(f) de la Constitución de Maryland)

- For the Constitutional Amendment / A Favor de la Enmienda Constitucional
- Against the Constitutional Amendment / En Contra de la Enmienda Constitucional

### Question 2

#### Constitutional Amendment

(Ch. 855 of the 2018 Legislative Session)

#### Same-Day Registration and Voting at the Precinct Polling Place on Election Day

##### Pregunta 2

##### Enmienda Constitucional

(Cap. 855 de la Sesión Legislativa del 2018)

Inscripción y Votación el mismo día en el Centro de Votación del Precinto, el Día de Elecciones

Authorizes the General Assembly to enact legislation to allow a qualified individual to register and vote at a precinct polling place on Election Day. The current law requires voter registration to close before Election Day.

(Amending Article I, Sections 1 and 2, and adding Section 2A to the Maryland Constitution)

Autoriza a la Asamblea General a promulgar la legislación que permite a las personas calificadas a inscribirse y votar en un centro de votación del precinto en el día de elecciones. La ley actual exige que la inscripción de votantes esté cerrada antes del Día de Elecciones.

(Enmienda al Artículo I, Secciones 1 y 2, y añade la Sección 2A de la Constitución de Maryland)

- For the Constitutional Amendment / A Favor de la Enmienda Constitucional
- Against the Constitutional Amendment / En Contra de la Enmienda Constitucional

Vote All Sides  
Vote en ambos lados





**Official Ballot  
Gubernatorial General Election  
November 6, 2018  
State of Maryland, Montgomery County**

**BS 19 - Page 3**

Papeleta Electoral Oficial  
Elección General Gubernamental  
6 de noviembre del 2018  
Estado de Maryland, Condado de Montgomery

**Question A  
Charter Amendment by Act of County  
Council  
Redistricting Procedure - Composition of  
Redistricting Commission**

Pregunta A  
Reforma de Estatuto por acto del Consejo del  
Condado  
Proceso de Redistribución - Composición de  
la Comisión de Redistribución

**Amend Section 104 of the County Charter  
to remove party central committees from  
the process for selecting the Redistricting  
Commission appointed by the Council  
every ten years to review the boundaries  
of Council districts, and providing that the  
Redistricting Commission must:**

- be composed of 11 County residents  
who are registered voters;
- include at least one, but no more  
than four members of each political party  
which polled at least fifteen percent of the  
total vote cast for all candidates for the  
Council in the last preceding regular  
election; and
- include at least one member from  
each Council district.

Reformar sección 104 del Estatuto del  
Condado para eliminar los comités centrales  
de cada partido del proceso para seleccionar  
la Comisión de Redistribución, designada por  
el Consejo cada diez años para revisar los  
límites de los distritos del Consejo y estipular  
que la Comisión de Redistribución debe:

- estar compuesto por 11 residentes del  
Condado que son votantes registrados;
- incluir al menos uno, pero no más de  
cuatro miembros de cada partido político que  
hayan obtenido al menos el quince por ciento  
del voto total emitido para todos los  
candidatos al Consejo en la última elección  
regular precedente; y
- incluir al menos un miembro de cada  
distrito del Consejo.

- For / A Favor**
- Against / En Contra**

**Question B  
Charter Amendment by Act of County  
Council  
Property Tax Limit - Votes Needed to  
Override**

Pregunta B  
Reforma del Estatuto por acto del Consejo  
del Condado  
Límite de Impuesto a la Propiedad - Votos  
Necesarios para Anular

**Amend Section 305 of the County Charter  
to require an affirmative vote of all current  
Councilmembers, rather than the specific  
nine votes currently required, to levy a tax  
on real property that will produce revenue  
that exceeds the annual limit on property  
tax revenue set in that section.**

Reformar sección 305 del Estatuto del  
Condado para exigir un voto afirmativo de  
todos los miembros del Consejo actual, en  
lugar de los nueve votos que se requiere  
actualmente, para cobrar un impuesto sobre  
los bienes inmuebles que producirá ingresos  
que excedan el límite anual sobre los  
ingresos tributarios a la propiedad  
establecidos en dicha sección.

- For / A Favor**
- Against / En Contra**

**Question C  
Charter Amendment by Act of County  
Council  
Merit System - Councilmembers' Aides**

Pregunta C  
Reforma del Estatuto por acto del Consejo  
del Condado  
Sistema de Mérito - Ayudantes de los  
Miembros del Consejo

**Amend Section 401 of the County Charter  
to permit each Councilmember to have  
one or more aides as non-merit  
employees, rather than the one  
confidential aide currently permitted.**

Reformar sección 401 del Estatuto del  
Condado para permitir que cada miembro del  
Consejo tenga uno o más ayudantes como  
empleados sin mérito, en lugar de solo un  
ayudante confidencial permitido actualmente.

- For / A Favor**
- Against / En Contra**

**End of Ballot  
Fin de la Papeleta**



Proof

**Instructions**  
 Instrucciones

**Making Selections**  
 Como Marcar sus  
 Selecciones

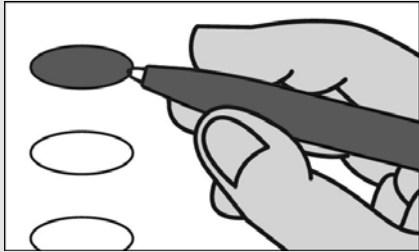

Fill in the oval to the left of the name of your choice. You must blacken the oval completely, and do not make any marks outside of the oval. You do not have to vote in every race.

Llene el óvalo a la izquierda del nombre de su selección. Debe rellenar completamente el óvalo. No haga ninguna marca fuera del óvalo. No tiene que votar en cada contienda.



Do not cross out or erase, or your vote may not count. If you make a mistake or a stray mark, you may ask for a new ballot.

No tache o borre su voto. Si comete un error o hace una marca demás, pueda solicitar una nueva papeleta.

**Optional write-in**  
 Voto Escrito Opcional

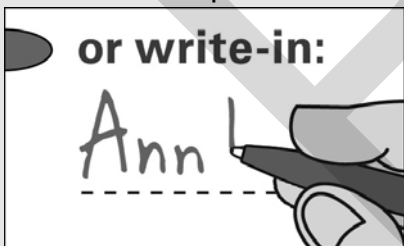

To add a candidate, fill in the oval to the left of "or write-in" and print the name clearly on the dotted line.

Para añadir un candidato por escrito, llene el óvalo a la izquierda de <or write-in/o por escrito> e imprima el nombre del candidato en forma clara en la línea punteada.

**Governor / Lt. Governor**  
**Vote for 1**

Gobernador / Vicegobernador  
 Vote por 1

- Larry Hogan**  
and/  
**Boyd K. Rutherford**  
Republican/Republicano
- Ben Jealous**  
and/  
**Susan Turnbull**  
Democratic/Demócrata
- Shawn Quinn**  
and/  
**Christina Smith**  
Libertarian/Libertario
- Ian Schlakman**  
and/  
**Annie Chambers**  
Green/Verde
- or write-in/o por escrito:

**Comptroller**  
**Vote for 1**

Contralor  
 Vote por 1

- Anjali Reed Phukan**  
Republican/Republicano
- Peter Franchot**  
Democratic/Demócrata
- or write-in/o por escrito:

**Attorney General**  
**Vote for 1**

Procurador General  
 Vote por 1

- Craig Wolf**  
Republican/Republicano
- Brian E. Frosh**  
Democratic/Demócrata
- or write-in/o por escrito:

**U.S. Senator**  
**Vote for 1**

Senador de EE.UU.  
 Vote por 1

- Tony Campbell**  
Republican/Republicano
- Ben Cardin**  
Democratic/Demócrata
- Arvin Vohra**  
Libertarian/Libertario
- Neal Simon**  
Unaffiliated/Sin Afiliación
- or write-in/o por escrito:

**Representative in Congress**  
**District 6**  
**Vote for 1**

Representante en el Congreso  
 Distrito 6  
 Vote por 1

- Amie Hoeber**  
Republican/Republicano
- David Trone**  
Democratic/Demócrata
- Kevin T. Caldwell**  
Libertarian/Libertario
- George Gluck**  
Green/Verde
- or write-in/o por escrito:

**State Senator**  
**District 16**  
**Vote for 1**

Senador Estatal  
 Distrito 16  
 Vote por 1

- Marcus Alzona**  
Republican/Republicano
- Susan C. Lee**  
Democratic/Demócrata
- or write-in/o por escrito:

**House of Delegates**  
**District 16**  
**Vote for up to 3**

Cámara de Delegados  
 Distrito 16  
 Vote hasta por 3

- Bill Day**  
Republican/Republicano
- Ariana Kelly**  
Democratic/Demócrata
- Marc Korman**  
Democratic/Demócrata
- Sara Love**  
Democratic/Demócrata
- or write-in/o por escrito:
- or write-in/o por escrito:
- or write-in/o por escrito:

**Vote All Sides**  
 Vote en ambos lados



**County Executive**  
**Vote for 1**  
 Ejecutivo del Condado  
 Vote por 1

**Robin Ficker**  
 Republican/Republicano

**Marc Elrich**  
 Democratic/Demócrata

**Nancy Floreen**  
 Unaffiliated/Sin Afiliación

or write-in/o por escrito:  
 \_\_\_\_\_

**County Council At Large**  
**Vote for up to 4**  
 Miembro del Concejo Representando el Condado  
 Vote hasta por 4

**Robert Dyer**  
 Republican/Republicano

**Chris P. Fiotes, Jr.**  
 Republican/Republicano

**Penny Musser**  
 Republican/Republicano

**Shelly Skolnick**  
 Republican/Republicano

**Gabe Albornoz**  
 Democratic/Demócrata

**Evan Glass**  
 Democratic/Demócrata

**Will Jawando**  
 Democratic/Demócrata

**Hans Riemer**  
 Democratic/Demócrata

**Tim Willard**  
 Green/Verde

or write-in/o por escrito:  
 \_\_\_\_\_

or write-in/o por escrito:  
 \_\_\_\_\_

or write-in/o por escrito:  
 \_\_\_\_\_

or write-in/o por escrito:  
 \_\_\_\_\_

**County Council**  
**District 1**  
**Vote for 1**  
 Concejo del Condado  
 Distrito 1  
 Vote por 1

**Richard Banach**  
 Republican/Republicano

**Andrew Friedson**  
 Democratic/Demócrata

or write-in/o por escrito:  
 \_\_\_\_\_

**Judge of the Circuit Court**  
**Circuit 6**  
**Vote for up to 7**  
 Juez de la Corte de Circuito  
 Circuito 6  
 Vote hasta por 7

**James A. Bonifant**

**Jeannie E. Cho**

**Jill Reid Cummins**

**Debra L. Dwyer**

**Kevin G. Hessler**

**David W. Lease**

**Margaret Marie Schweitzer**

or write-in/o por escrito:  
 \_\_\_\_\_

or write-in/o por escrito:  
 \_\_\_\_\_

or write-in/o por escrito:  
 \_\_\_\_\_

or write-in/o por escrito:  
 \_\_\_\_\_

or write-in/o por escrito:  
 \_\_\_\_\_

or write-in/o por escrito:  
 \_\_\_\_\_

**Judge, Court of Special Appeals At Large**  
**Donald E. Beachley**  
**Vote Yes or No**  
**For Continuance in Office**  
 Juez, Corte de Apelaciones Especiales  
 Representando el Condado  
 Donald E. Beachley  
 Vote sí o no  
 Para continuar en el cargo

**Yes/Si**

**No/No**

**Judge, Court of Special Appeals At Large**  
**Matthew J. Fader**  
**Vote Yes or No**  
**For Continuance in Office**  
 Juez, Corte de Apelaciones Especiales  
 Representando el Condado  
 Matthew J. Fader  
 Vote sí o no  
 Para continuar en el cargo

**Yes/Si**

**No/No**

**State's Attorney**  
**Vote for 1**  
 Fiscal del Estado  
 Vote por 1

**John McCarthy**  
 Democratic/Demócrata

or write-in/o por escrito:  
 \_\_\_\_\_

**Vote All Sides**  
 Vote en ambos lados 

**Official Ballot  
Gubernatorial General Election  
November 6, 2018  
State of Maryland, Montgomery County**

**BS 20 - Page 2**

Papeleta Electoral Oficial  
Elección General Gubernamental  
6 de noviembre del 2018  
Estado de Maryland, Condado de Montgomery

<b>Clerk of the Circuit Court Vote for 1</b> Secretario de la Corte del Circuito Vote por 1
<input type="radio"/> <b>Barbara H. Meiklejohn</b> Democratic/Demócrata
<input type="radio"/> or write-in/o por escrito: _____

<b>Board of Education District 3 Vote for 1</b> Junta de Educación Distrito 3 Vote por 1
<input type="radio"/> <b>Lynn Amano</b>
<input type="radio"/> <b>Patricia O'Neill</b>
<input type="radio"/> or write-in/o por escrito: _____

<b>Register of Wills Vote for 1</b> Registrador Testamentario Vote por 1
<input type="radio"/> <b>Dolores Reyes</b> Republican/Republicano
<input type="radio"/> <b>Joseph M. Griffin</b> Democratic/Demócrata
<input type="radio"/> or write-in/o por escrito: _____

<b>Board of Education District 5 Vote for 1</b> Junta de Educación Distrito 5 Vote por 1
<input type="radio"/> <b>Brenda Wolff</b>
<input type="radio"/> or write-in/o por escrito: _____

<b>Sheriff Vote for 1</b> Alguacil Vote por 1
<input type="radio"/> <b>Jae Hwang</b> Republican/Republicano
<input type="radio"/> <b>Darren Mark Popkin</b> Democratic/Demócrata
<input type="radio"/> or write-in/o por escrito: _____

<b>Board of Education At Large Vote for 1</b> Junta de Educación Representando el Condado Vote por 1
<input type="radio"/> <b>Julie Reiley</b>
<input type="radio"/> <b>Karla Silvestre</b>
<input type="radio"/> or write-in/o por escrito: _____

<b>Board of Education District 1 Vote for 1</b> Junta de Educación Distrito 1 Vote por 1
<input type="radio"/> <b>Maria Blaeuer</b>
<input type="radio"/> <b>Judy Docca</b>
<input type="radio"/> or write-in/o por escrito: _____

<b>Vote All Sides</b> Vote en ambos lados 
--

### Question 1

#### Constitutional Amendment

(Ch. 357 of the 2018 Legislative Session)

#### Requiring Commercial Gaming Revenues that are for Public Education to Supplement Spending for Education in Public Schools

##### Pregunta 1

##### Enmienda Constitucional

(Cap. 357 de la Sesión Legislativa del 2018)

Exige que los ingresos provenientes de juegos de azar comerciales sean destinados a la educación pública para suplementar los gastos de educación en las Escuelas Públicas

The amendment requires the Governor to include in the annual State Budget, as supplemental funding for prekindergarten through grade 12 in public schools, the revenues from video lottery operation licenses and any other commercial gaming dedicated to public education in an amount above the level of State funding for education in public schools provided by the Bridge to Excellence in Public Schools Act of 2002 (otherwise known as the Thornton legislation) in not less than the following amounts: \$125 million in fiscal year 2020; \$250 million in fiscal year 2021; \$375 million in fiscal year 2022; and 100% of commercial gaming revenues dedicated to public education in fiscal year 2023 and each fiscal year thereafter. The amendment also requires the Governor to show in the annual budget how the revenues from video lottery operation licenses and other commercial gaming are being used in a manner that is in addition to the level of State funding for public education provided by the funding formulas established by the Bridge to Excellence in Public Schools Act. The State Constitution currently authorizes video lottery operation licenses for the primary purpose of raising money for public education.

(Amending Article XIX, Section 1(c)(1) and (g), and adding Section 1(f) to the Maryland Constitution)

La enmienda exige que el Gobernador incluya en el presupuesto estatal anual, como fondos suplementarios para el prekínder hasta el 12° grado en las escuelas públicas, los ingresos provenientes de las licencias de operación de video-lotería y de cualquier otro juego de azar comercial sean destinados a la educación pública, por un monto excedente al nivel de los fondos estatales para la educación en las escuelas públicas según estipulado por la Ley de Puente a la Excelencia en las Escuelas Públicas de 2002 (también conocida como la legislación Thornton), en no menos de las siguientes cantidades: \$125 millones en el año fiscal 2020; \$250 millones en el año fiscal 2021; \$375 millones en el año fiscal 2022; y 100% de los ingresos provenientes de los juegos de azar comerciales dedicados a la educación pública, en el año fiscal 2023 y en cada año fiscal siguiente. La enmienda también exige que el Gobernador muestre la forma en la que se emplearán los ingresos provenientes de las licencias de operación de la video-lotería y de otros juegos de azar comerciales, en el presupuesto anual y de manera adicional al nivel de fondos estatales para la educación pública proporcionados por las fórmulas de financiamiento establecidas por la Ley de Puente a la Excelencia en Escuelas Públicas. Actualmente, la Constitución estatal autoriza a las licencias de operación de video-lotería con el objetivo principal de levantar fondos para la educación pública.

(Modifica al Artículo XIX, Secciones 1(c)(1) y (g), y añade la Sección 1(f) de la Constitución de Maryland)

- For the Constitutional Amendment / A Favor de la Enmienda Constitucional
- Against the Constitutional Amendment / En Contra de la Enmienda Constitucional

### Question 2

#### Constitutional Amendment

(Ch. 855 of the 2018 Legislative Session)

#### Same-Day Registration and Voting at the Precinct Polling Place on Election Day

##### Pregunta 2

##### Enmienda Constitucional

(Cap. 855 de la Sesión Legislativa del 2018)

Inscripción y Votación el mismo día en el Centro de Votación del Precinto, el Día de Elecciones

Authorizes the General Assembly to enact legislation to allow a qualified individual to register and vote at a precinct polling place on Election Day. The current law requires voter registration to close before Election Day.

(Amending Article I, Sections 1 and 2, and adding Section 2A to the Maryland Constitution)

Autoriza a la Asamblea General a promulgar la legislación que permite a las personas calificadas a inscribirse y votar en un centro de votación del precinto en el día de elecciones. La ley actual exige que la inscripción de votantes esté cerrada antes del Día de Elecciones.

(Enmienda al Artículo I, Secciones 1 y 2, y añade la Sección 2A de la Constitución de Maryland)

- For the Constitutional Amendment / A Favor de la Enmienda Constitucional
- Against the Constitutional Amendment / En Contra de la Enmienda Constitucional

Vote All Sides  
Vote en ambos lados



**Official Ballot  
Gubernatorial General Election  
November 6, 2018  
State of Maryland, Montgomery County**

**BS 20 - Page 3**

Papeleta Electoral Oficial  
Elección General Gubernamental  
6 de noviembre del 2018  
Estado de Maryland, Condado de Montgomery

**Question A  
Charter Amendment by Act of County  
Council  
Redistricting Procedure - Composition of  
Redistricting Commission**

Pregunta A  
Reforma de Estatuto por acto del Consejo del  
Condado  
Proceso de Redistribución - Composición de  
la Comisión de Redistribución

**Amend Section 104 of the County Charter  
to remove party central committees from  
the process for selecting the Redistricting  
Commission appointed by the Council  
every ten years to review the boundaries  
of Council districts, and providing that the  
Redistricting Commission must:**

- be composed of 11 County residents  
who are registered voters;
- include at least one, but no more  
than four members of each political party  
which polled at least fifteen percent of the  
total vote cast for all candidates for the  
Council in the last preceding regular  
election; and
- include at least one member from  
each Council district.

Reformar sección 104 del Estatuto del  
Condado para eliminar los comités centrales  
de cada partido del proceso para seleccionar  
la Comisión de Redistribución, designada por  
el Consejo cada diez años para revisar los  
límites de los distritos del Consejo y estipular  
que la Comisión de Redistribución debe:

- estar compuesto por 11 residentes del  
Condado que son votantes registrados;
- incluir al menos uno, pero no más de  
cuatro miembros de cada partido político que  
hayan obtenido al menos el quince por ciento  
del voto total emitido para todos los  
candidatos al Consejo en la última elección  
regular precedente; y
- incluir al menos un miembro de cada  
distrito del Consejo.

- For / A Favor**
- Against / En Contra**

**Question B  
Charter Amendment by Act of County  
Council  
Property Tax Limit - Votes Needed to  
Override**

Pregunta B  
Reforma del Estatuto por acto del Consejo  
del Condado  
Límite de Impuesto a la Propiedad - Votos  
Necesarios para Anular

**Amend Section 305 of the County Charter  
to require an affirmative vote of all current  
Councilmembers, rather than the specific  
nine votes currently required, to levy a tax  
on real property that will produce revenue  
that exceeds the annual limit on property  
tax revenue set in that section.**

Reformar sección 305 del Estatuto del  
Condado para exigir un voto afirmativo de  
todos los miembros del Consejo actual, en  
lugar de los nueve votos que se requiere  
actualmente, para cobrar un impuesto sobre  
los bienes inmuebles que producirá ingresos  
que excedan el límite anual sobre los  
ingresos tributarios a la propiedad  
establecidos en dicha sección.

- For / A Favor**
- Against / En Contra**

**Question C  
Charter Amendment by Act of County  
Council  
Merit System - Councilmembers' Aides**

Pregunta C  
Reforma del Estatuto por acto del Consejo  
del Condado  
Sistema de Mérito - Ayudantes de los  
Miembros del Consejo

**Amend Section 401 of the County Charter  
to permit each Councilmember to have  
one or more aides as non-merit  
employees, rather than the one  
confidential aide currently permitted.**

Reformar sección 401 del Estatuto del  
Condado para permitir que cada miembro del  
Consejo tenga uno o más ayudantes como  
empleados sin mérito, en lugar de solo un  
ayudante confidencial permitido actualmente.

- For / A Favor**
- Against / En Contra**

**End of Ballot  
Fin de la Papeleta**



Proof



**Instructions**  
 Instrucciones

**Making Selections**  
 Como Marcar sus  
 Selecciones

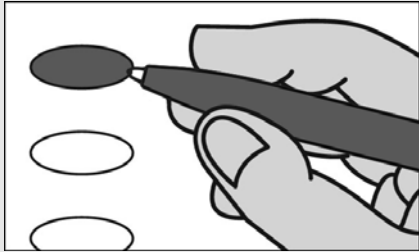

Fill in the oval to the left of the name of your choice. You must blacken the oval completely, and do not make any marks outside of the oval. You do not have to vote in every race.

Llene el óvalo a la izquierda del nombre de su selección. Debe rellenar completamente el óvalo. No haga ninguna marca fuera del óvalo. No tiene que votar en cada contienda.



**Do not cross out or erase, or your vote may not count. If you make a mistake or a stray mark, you may ask for a new ballot.**

No tache o borre su voto. Si comete un error o hace una marca demás, pueda solicitar una nueva papeleta.

**Optional write-in**  
 Voto Escrito Opcional

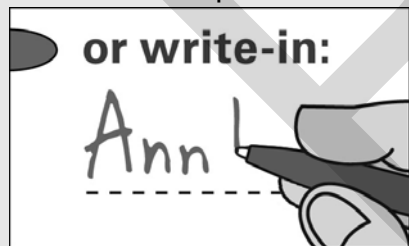

To add a candidate, fill in the oval to the left of "or write-in" and print the name clearly on the dotted line.

Para añadir un candidato por escrito, llene el óvalo a la izquierda de <or write-in/o por escrito> e imprima el nombre del candidato en forma clara en la línea punteada.

**Governor / Lt. Governor**  
**Vote for 1**

Gobernador / Vicegobernador  
 Vote por 1

- Larry Hogan**  
and/  
**Boyd K. Rutherford**  
Republican/Republicano
- Ben Jealous**  
and/  
**Susan Turnbull**  
Democratic/Demócrata
- Shawn Quinn**  
and/  
**Christina Smith**  
Libertarian/Libertario
- Ian Schlakman**  
and/  
**Annie Chambers**  
Green/Verde
- or write-in/o por escrito:

**Comptroller**  
**Vote for 1**

Contralor  
 Vote por 1

- Anjali Reed Phukan**  
Republican/Republicano
- Peter Franchot**  
Democratic/Demócrata
- or write-in/o por escrito:

**Attorney General**  
**Vote for 1**

Procurador General  
 Vote por 1

- Craig Wolf**  
Republican/Republicano
- Brian E. Frosh**  
Democratic/Demócrata
- or write-in/o por escrito:

**U.S. Senator**  
**Vote for 1**

Senador de EE.UU.  
 Vote por 1

- Tony Campbell**  
Republican/Republicano
- Ben Cardin**  
Democratic/Demócrata
- Arvin Vohra**  
Libertarian/Libertario
- Neal Simon**  
Unaffiliated/Sin Afiliación
- or write-in/o por escrito:

**Representative in Congress**  
**District 8**  
**Vote for 1**

Representante en el Congreso  
 Distrito 8  
 Vote por 1

- John Walsh**  
Republican/Republicano
- Jamie Raskin**  
Democratic/Demócrata
- Jasen Wunder**  
Libertarian/Libertario
- or write-in/o por escrito:

**State Senator**  
**District 17**  
**Vote for 1**

Senador Estatal  
 Distrito 17  
 Vote por 1

- Josephine J. Wang**  
Republican/Republicano
- Cheryl C. Kagan**  
Democratic/Demócrata
- or write-in/o por escrito:

**House of Delegates**  
**District 17**  
**Vote for up to 3**

Cámara de Delegados  
 Distrito 17  
 Vote hasta por 3

- George Ivan Hernandez**  
Republican/Republicano
- Kumar P. Barve**  
Democratic/Demócrata
- Jim Gilchrist**  
Democratic/Demócrata
- Julie Palakovich Carr**  
Democratic/Demócrata
- or write-in/o por escrito:
- or write-in/o por escrito:
- or write-in/o por escrito:

**Vote All Sides**  
 Vote en ambos lados



**County Executive**  
**Vote for 1**  
 Ejecutivo del Condado  
 Vote por 1

**Robin Ficker**  
 Republican/Republicano

**Marc Elrich**  
 Democratic/Demócrata

**Nancy Floreen**  
 Unaffiliated/Sin Afiliación

or write-in/o por escrito:  
 \_\_\_\_\_

**County Council At Large**  
**Vote for up to 4**  
 Miembro del Concejo Representando el Condado  
 Vote hasta por 4

**Robert Dyer**  
 Republican/Republicano

**Chris P. Fiotes, Jr.**  
 Republican/Republicano

**Penny Musser**  
 Republican/Republicano

**Shelly Skolnick**  
 Republican/Republicano

**Gabe Albornoz**  
 Democratic/Demócrata

**Evan Glass**  
 Democratic/Demócrata

**Will Jawando**  
 Democratic/Demócrata

**Hans Riemer**  
 Democratic/Demócrata

**Tim Willard**  
 Green/Verde

or write-in/o por escrito:  
 \_\_\_\_\_

or write-in/o por escrito:  
 \_\_\_\_\_

or write-in/o por escrito:  
 \_\_\_\_\_

or write-in/o por escrito:  
 \_\_\_\_\_

**County Council**  
**District 1**  
**Vote for 1**  
 Concejo del Condado  
 Distrito 1  
 Vote por 1

**Richard Banach**  
 Republican/Republicano

**Andrew Friedson**  
 Democratic/Demócrata

or write-in/o por escrito:  
 \_\_\_\_\_

**Judge of the Circuit Court**  
**Circuit 6**  
**Vote for up to 7**  
 Juez de la Corte de Circuito  
 Circuito 6  
 Vote hasta por 7

**James A. Bonifant**

**Jeannie E. Cho**

**Jill Reid Cummins**

**Debra L. Dwyer**

**Kevin G. Hessler**

**David W. Lease**

**Margaret Marie Schweitzer**

or write-in/o por escrito:  
 \_\_\_\_\_

or write-in/o por escrito:  
 \_\_\_\_\_

or write-in/o por escrito:  
 \_\_\_\_\_

or write-in/o por escrito:  
 \_\_\_\_\_

or write-in/o por escrito:  
 \_\_\_\_\_

or write-in/o por escrito:  
 \_\_\_\_\_

**Judge, Court of Special Appeals At Large**  
**Donald E. Beachley**  
**Vote Yes or No**  
**For Continuance in Office**  
 Juez, Corte de Apelaciones Especiales  
 Representando el Condado  
 Donald E. Beachley  
 Vote sí o no  
 Para continuar en el cargo

**Yes/Si**

**No/No**

**Judge, Court of Special Appeals At Large**  
**Matthew J. Fader**  
**Vote Yes or No**  
**For Continuance in Office**  
 Juez, Corte de Apelaciones Especiales  
 Representando el Condado  
 Matthew J. Fader  
 Vote sí o no  
 Para continuar en el cargo

**Yes/Si**

**No/No**

**State's Attorney**  
**Vote for 1**  
 Fiscal del Estado  
 Vote por 1

**John McCarthy**  
 Democratic/Demócrata

or write-in/o por escrito:  
 \_\_\_\_\_

**Vote All Sides**  
 Vote en ambos lados 

**Official Ballot**  
**Gubernatorial General Election**  
**November 6, 2018**  
**State of Maryland, Montgomery County**

**BS 21 - Page 2**

Papeleta Electoral Oficial  
Elección General Gubernamental  
6 de noviembre del 2018  
Estado de Maryland, Condado de Montgomery

<b>Clerk of the Circuit Court</b> <b>Vote for 1</b> Secretario de la Corte del Circuito Vote por 1
<input type="radio"/> <b>Barbara H. Meiklejohn</b> Democratic/Demócrata
<input type="radio"/> or write-in/o por escrito: _____

<b>Board of Education</b> <b>District 3</b> <b>Vote for 1</b> Junta de Educación Distrito 3 Vote por 1
<input type="radio"/> <b>Lynn Amano</b>
<input type="radio"/> <b>Patricia O'Neill</b>
<input type="radio"/> or write-in/o por escrito: _____

<b>Register of Wills</b> <b>Vote for 1</b> Registrador Testamentario Vote por 1
<input type="radio"/> <b>Dolores Reyes</b> Republican/Republicano
<input type="radio"/> <b>Joseph M. Griffin</b> Democratic/Demócrata
<input type="radio"/> or write-in/o por escrito: _____

<b>Board of Education</b> <b>District 5</b> <b>Vote for 1</b> Junta de Educación Distrito 5 Vote por 1
<input type="radio"/> <b>Brenda Wolff</b>
<input type="radio"/> or write-in/o por escrito: _____

<b>Sheriff</b> <b>Vote for 1</b> Alguacil Vote por 1
<input type="radio"/> <b>Jae Hwang</b> Republican/Republicano
<input type="radio"/> <b>Darren Mark Popkin</b> Democratic/Demócrata
<input type="radio"/> or write-in/o por escrito: _____

<b>Board of Education At Large</b> <b>Vote for 1</b> Junta de Educación Representando el Condado Vote por 1
<input type="radio"/> <b>Julie Reiley</b>
<input type="radio"/> <b>Karla Silvestre</b>
<input type="radio"/> or write-in/o por escrito: _____

<b>Board of Education</b> <b>District 1</b> <b>Vote for 1</b> Junta de Educación Distrito 1 Vote por 1
<input type="radio"/> <b>Maria Blaeuer</b>
<input type="radio"/> <b>Judy Docca</b>
<input type="radio"/> or write-in/o por escrito: _____

<b>Vote All Sides</b> Vote en ambos lados 
--

### Question 1

#### Constitutional Amendment

(Ch. 357 of the 2018 Legislative Session)

#### Requiring Commercial Gaming Revenues that are for Public Education to Supplement Spending for Education in Public Schools

##### Pregunta 1

##### Enmienda Constitucional

(Cap. 357 de la Sesión Legislativa del 2018)

Exige que los ingresos provenientes de juegos de azar comerciales sean destinados a la educación pública para suplementar los gastos de educación en las Escuelas Públicas

The amendment requires the Governor to include in the annual State Budget, as supplemental funding for prekindergarten through grade 12 in public schools, the revenues from video lottery operation licenses and any other commercial gaming dedicated to public education in an amount above the level of State funding for education in public schools provided by the Bridge to Excellence in Public Schools Act of 2002 (otherwise known as the Thornton legislation) in not less than the following amounts: \$125 million in fiscal year 2020; \$250 million in fiscal year 2021; \$375 million in fiscal year 2022; and 100% of commercial gaming revenues dedicated to public education in fiscal year 2023 and each fiscal year thereafter. The amendment also requires the Governor to show in the annual budget how the revenues from video lottery operation licenses and other commercial gaming are being used in a manner that is in addition to the level of State funding for public education provided by the funding formulas established by the Bridge to Excellence in Public Schools Act. The State Constitution currently authorizes video lottery operation licenses for the primary purpose of raising money for public education.

(Amending Article XIX, Section 1(c)(1) and (g), and adding Section 1(f) to the Maryland Constitution)

La enmienda exige que el Gobernador incluya en el presupuesto estatal anual, como fondos suplementarios para el prekínder hasta el 12° grado en las escuelas públicas, los ingresos provenientes de las licencias de operación de video-lotería y de cualquier otro juego de azar comercial sean destinados a la educación pública, por un monto excedente al nivel de los fondos estatales para la educación en las escuelas públicas según estipulado por la Ley de Puente a la Excelencia en las Escuelas Públicas de 2002 (también conocida como la legislación Thornton), en no menos de las siguientes cantidades: \$125 millones en el año fiscal 2020; \$250 millones en el año fiscal 2021; \$375 millones en el año fiscal 2022; y 100% de los ingresos provenientes de los juegos de azar comerciales dedicados a la educación pública, en el año fiscal 2023 y en cada año fiscal siguiente. La enmienda también exige que el Gobernador muestre la forma en la que se emplearán los ingresos provenientes de las licencias de operación de la video-lotería y de otros juegos de azar comerciales, en el presupuesto anual y de manera adicional al nivel de fondos estatales para la educación pública proporcionados por las fórmulas de financiamiento establecidas por la Ley de Puente a la Excelencia en Escuelas Públicas. Actualmente, la Constitución estatal autoriza a las licencias de operación de video-lotería con el objetivo principal de levantar fondos para la educación pública.

(Modifica al Artículo XIX, Secciones 1(c)(1) y (g), y añade la Sección 1(f) de la Constitución de Maryland)

- For the Constitutional Amendment / A Favor de la Enmienda Constitucional
- Against the Constitutional Amendment / En Contra de la Enmienda Constitucional

### Question 2

#### Constitutional Amendment

(Ch. 855 of the 2018 Legislative Session)

#### Same-Day Registration and Voting at the Precinct Polling Place on Election Day

##### Pregunta 2

##### Enmienda Constitucional

(Cap. 855 de la Sesión Legislativa del 2018)

Inscripción y Votación el mismo día en el Centro de Votación del Precinto, el Día de Elecciones

Authorizes the General Assembly to enact legislation to allow a qualified individual to register and vote at a precinct polling place on Election Day. The current law requires voter registration to close before Election Day.

(Amending Article I, Sections 1 and 2, and adding Section 2A to the Maryland Constitution)

Autoriza a la Asamblea General a promulgar la legislación que permite a las personas calificadas a inscribirse y votar en un centro de votación del precinto en el día de elecciones. La ley actual exige que la inscripción de votantes esté cerrada antes del Día de Elecciones.

(Enmienda al Artículo I, Secciones 1 y 2, y añade la Sección 2A de la Constitución de Maryland)

- For the Constitutional Amendment / A Favor de la Enmienda Constitucional
- Against the Constitutional Amendment / En Contra de la Enmienda Constitucional

Vote All Sides  
Vote en ambos lados



**Official Ballot  
Gubernatorial General Election  
November 6, 2018  
State of Maryland, Montgomery County**

**BS 21 - Page 3**

Papeleta Electoral Oficial  
Elección General Gubernamental  
6 de noviembre del 2018  
Estado de Maryland, Condado de Montgomery

**Question A  
Charter Amendment by Act of County  
Council  
Redistricting Procedure - Composition of  
Redistricting Commission**

Pregunta A  
Reforma de Estatuto por acto del Consejo del  
Condado  
Proceso de Redistribución - Composición de  
la Comisión de Redistribución

**Amend Section 104 of the County Charter  
to remove party central committees from  
the process for selecting the Redistricting  
Commission appointed by the Council  
every ten years to review the boundaries  
of Council districts, and providing that the  
Redistricting Commission must:**

- be composed of 11 County residents  
who are registered voters;
- include at least one, but no more  
than four members of each political party  
which polled at least fifteen percent of the  
total vote cast for all candidates for the  
Council in the last preceding regular  
election; and
- include at least one member from  
each Council district.

Reformar sección 104 del Estatuto del  
Condado para eliminar los comités centrales  
de cada partido del proceso para seleccionar  
la Comisión de Redistribución, designada por  
el Consejo cada diez años para revisar los  
límites de los distritos del Consejo y estipular  
que la Comisión de Redistribución debe:

- estar compuesto por 11 residentes del  
Condado que son votantes registrados;
- incluir al menos uno, pero no más de  
cuatro miembros de cada partido político que  
hayan obtenido al menos el quince por ciento  
del voto total emitido para todos los  
candidatos al Consejo en la última elección  
regular precedente; y
- incluir al menos un miembro de cada  
distrito del Consejo.

- For / A Favor**
- Against / En Contra**

**Question B  
Charter Amendment by Act of County  
Council  
Property Tax Limit - Votes Needed to  
Override**

Pregunta B  
Reforma del Estatuto por acto del Consejo  
del Condado  
Límite de Impuesto a la Propiedad - Votos  
Necesarios para Anular

**Amend Section 305 of the County Charter  
to require an affirmative vote of all current  
Councilmembers, rather than the specific  
nine votes currently required, to levy a tax  
on real property that will produce revenue  
that exceeds the annual limit on property  
tax revenue set in that section.**

Reformar sección 305 del Estatuto del  
Condado para exigir un voto afirmativo de  
todos los miembros del Consejo actual, en  
lugar de los nueve votos que se requiere  
actualmente, para cobrar un impuesto sobre  
los bienes inmuebles que producirá ingresos  
que excedan el límite anual sobre los  
ingresos tributarios a la propiedad  
establecidos en dicha sección.

- For / A Favor**
- Against / En Contra**

**Question C  
Charter Amendment by Act of County  
Council  
Merit System - Councilmembers' Aides**

Pregunta C  
Reforma del Estatuto por acto del Consejo  
del Condado  
Sistema de Mérito - Ayudantes de los  
Miembros del Consejo

**Amend Section 401 of the County Charter  
to permit each Councilmember to have  
one or more aides as non-merit  
employees, rather than the one  
confidential aide currently permitted.**

Reformar sección 401 del Estatuto del  
Condado para permitir que cada miembro del  
Consejo tenga uno o más ayudantes como  
empleados sin mérito, en lugar de solo un  
ayudante confidencial permitido actualmente.

- For / A Favor**
- Against / En Contra**

**End of Ballot  
Fin de la Papeleta**



Proof

**Instructions**  
 Instrucciones

**Making Selections**  
 Como Marcar sus  
 Selecciones

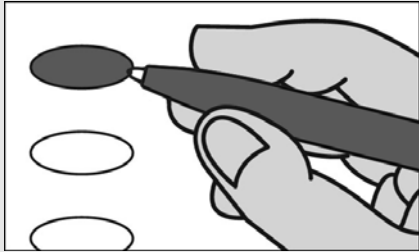

Fill in the oval to the left of the name of your choice. You must blacken the oval completely, and do not make any marks outside of the oval. You do not have to vote in every race.

Llene el óvalo a la izquierda del nombre de su selección. Debe rellenar completamente el óvalo. No haga ninguna marca fuera del óvalo. No tiene que votar en cada contienda.



Do not cross out or erase, or your vote may not count. If you make a mistake or a stray mark, you may ask for a new ballot.

No tache o borre su voto. Si comete un error o hace una marca demás, pueda solicitar una nueva papeleta.

**Optional write-in**  
 Voto Escrito Opcional

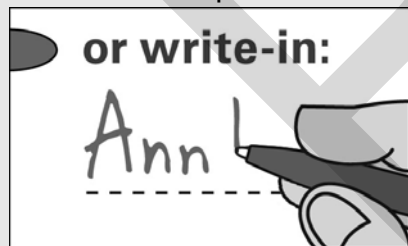

To add a candidate, fill in the oval to the left of "or write-in" and print the name clearly on the dotted line.

Para añadir un candidato por escrito, llene el óvalo a la izquierda de <or write-in/o por escrito>> e imprima el nombre del candidato en forma clara en la línea punteada.

**Governor / Lt. Governor**  
**Vote for 1**

Gobernador / Vicegobernador  
 Vote por 1

- Larry Hogan**  
and/y  
**Boyd K. Rutherford**  
Republican/Republicano
- Ben Jealous**  
and/y  
**Susan Turnbull**  
Democratic/Demócrata
- Shawn Quinn**  
and/y  
**Christina Smith**  
Libertarian/Libertario
- Ian Schlakman**  
and/y  
**Annie Chambers**  
Green/Verde
- or write-in/o por escrito:

**Comptroller**  
**Vote for 1**

Contralor  
 Vote por 1

- Anjali Reed Phukan**  
Republican/Republicano
- Peter Franchot**  
Democratic/Demócrata
- or write-in/o por escrito:

**Attorney General**  
**Vote for 1**

Procurador General  
 Vote por 1

- Craig Wolf**  
Republican/Republicano
- Brian E. Frosh**  
Democratic/Demócrata
- or write-in/o por escrito:

**U.S. Senator**  
**Vote for 1**

Senador de EE.UU.  
 Vote por 1

- Tony Campbell**  
Republican/Republicano
- Ben Cardin**  
Democratic/Demócrata
- Arvin Vohra**  
Libertarian/Libertario
- Neal Simon**  
Unaffiliated/Sin Afilación
- or write-in/o por escrito:

**Representative in Congress**  
**District 8**  
**Vote for 1**

Representante en el Congreso  
 Distrito 8  
 Vote por 1

- John Walsh**  
Republican/Republicano
- Jamie Raskin**  
Democratic/Demócrata
- Jasen Wunder**  
Libertarian/Libertario
- or write-in/o por escrito:

**State Senator**  
**District 17**  
**Vote for 1**

Senador Estatal  
 Distrito 17  
 Vote por 1

- Josephine J. Wang**  
Republican/Republicano
- Cheryl C. Kagan**  
Democratic/Demócrata
- or write-in/o por escrito:

**House of Delegates**  
**District 17**  
**Vote for up to 3**

Cámara de Delegados  
 Distrito 17  
 Vote hasta por 3

- George Ivan Hernandez**  
Republican/Republicano
- Kumar P. Barve**  
Democratic/Demócrata
- Jim Gilchrist**  
Democratic/Demócrata
- Julie Palakovich Carr**  
Democratic/Demócrata
- or write-in/o por escrito:

or write-in/o por escrito:

or write-in/o por escrito:

**Vote All Sides**  
 Vote en ambos lados



**County Executive**  
**Vote for 1**  
 Ejecutivo del Condado  
 Vote por 1

**Robin Ficker**  
 Republican/Republicano

**Marc Elrich**  
 Democratic/Demócrata

**Nancy Floreen**  
 Unaffiliated/Sin Afiliación

or write-in/o por escrito:  
 \_\_\_\_\_

**County Council At Large**  
**Vote for up to 4**  
 Miembro del Concejo Representando el Condado  
 Vote hasta por 4

**Robert Dyer**  
 Republican/Republicano

**Chris P. Fiotes, Jr.**  
 Republican/Republicano

**Penny Musser**  
 Republican/Republicano

**Shelly Skolnick**  
 Republican/Republicano

**Gabe Albornoz**  
 Democratic/Demócrata

**Evan Glass**  
 Democratic/Demócrata

**Will Jawando**  
 Democratic/Demócrata

**Hans Riemer**  
 Democratic/Demócrata

**Tim Willard**  
 Green/Verde

or write-in/o por escrito:  
 \_\_\_\_\_

or write-in/o por escrito:  
 \_\_\_\_\_

or write-in/o por escrito:  
 \_\_\_\_\_

or write-in/o por escrito:  
 \_\_\_\_\_

**County Council**  
**District 3**  
**Vote for 1**  
 Concejo del Condado  
 Distrito 3  
 Vote por 1

**Sidney A. Katz**  
 Democratic/Demócrata

or write-in/o por escrito:  
 \_\_\_\_\_

**Judge of the Circuit Court**  
**Circuit 6**  
**Vote for up to 7**  
 Juez de la Corte de Circuito  
 Circuito 6  
 Vote hasta por 7

**James A. Bonifant**

**Jeannie E. Cho**

**Jill Reid Cummins**

**Debra L. Dwyer**

**Kevin G. Hessler**

**David W. Lease**

**Margaret Marie Schweitzer**

or write-in/o por escrito:  
 \_\_\_\_\_

or write-in/o por escrito:  
 \_\_\_\_\_

or write-in/o por escrito:  
 \_\_\_\_\_

or write-in/o por escrito:  
 \_\_\_\_\_

or write-in/o por escrito:  
 \_\_\_\_\_

or write-in/o por escrito:  
 \_\_\_\_\_

**Judge, Court of Special Appeals At Large**  
**Donald E. Beachley**  
**Vote Yes or No**  
**For Continuance in Office**  
 Juez, Corte de Apelaciones Especiales  
 Representando el Condado  
 Donald E. Beachley  
 Vote sí o no  
 Para continuar en el cargo

**Yes/Si**

**No/No**

**Judge, Court of Special Appeals At Large**  
**Matthew J. Fader**  
**Vote Yes or No**  
**For Continuance in Office**  
 Juez, Corte de Apelaciones Especiales  
 Representando el Condado  
 Matthew J. Fader  
 Vote sí o no  
 Para continuar en el cargo

**Yes/Si**

**No/No**

**State's Attorney**  
**Vote for 1**  
 Fiscal del Estado  
 Vote por 1

**John McCarthy**  
 Democratic/Demócrata

or write-in/o por escrito:  
 \_\_\_\_\_

**Vote All Sides**  
 Vote en ambos lados 



**Official Ballot  
Gubernatorial General Election  
November 6, 2018  
State of Maryland, Montgomery County**

**BS 22 - Page 2**

Papeleta Electoral Oficial  
Elección General Gubernamental  
6 de noviembre del 2018  
Estado de Maryland, Condado de Montgomery

<b>Clerk of the Circuit Court Vote for 1</b> Secretario de la Corte del Circuito Vote por 1
<input type="radio"/> <b>Barbara H. Meiklejohn</b> Democratic/Demócrata
<input type="radio"/> or write-in/o por escrito: _____

<b>Board of Education District 3 Vote for 1</b> Junta de Educación Distrito 3 Vote por 1
<input type="radio"/> <b>Lynn Amano</b>
<input type="radio"/> <b>Patricia O'Neill</b>
<input type="radio"/> or write-in/o por escrito: _____

<b>Register of Wills Vote for 1</b> Registrador Testamentario Vote por 1
<input type="radio"/> <b>Dolores Reyes</b> Republican/Republicano
<input type="radio"/> <b>Joseph M. Griffin</b> Democratic/Demócrata
<input type="radio"/> or write-in/o por escrito: _____

<b>Board of Education District 5 Vote for 1</b> Junta de Educación Distrito 5 Vote por 1
<input type="radio"/> <b>Brenda Wolff</b>
<input type="radio"/> or write-in/o por escrito: _____

<b>Sheriff Vote for 1</b> Alguacil Vote por 1
<input type="radio"/> <b>Jae Hwang</b> Republican/Republicano
<input type="radio"/> <b>Darren Mark Popkin</b> Democratic/Demócrata
<input type="radio"/> or write-in/o por escrito: _____

<b>Board of Education At Large Vote for 1</b> Junta de Educación Representando el Condado Vote por 1
<input type="radio"/> <b>Julie Reiley</b>
<input type="radio"/> <b>Karla Silvestre</b>
<input type="radio"/> or write-in/o por escrito: _____

<b>Board of Education District 1 Vote for 1</b> Junta de Educación Distrito 1 Vote por 1
<input type="radio"/> <b>Maria Blaeuer</b>
<input type="radio"/> <b>Judy Docca</b>
<input type="radio"/> or write-in/o por escrito: _____

<b>Vote All Sides</b> Vote en ambos lados 
--

### Question 1

#### Constitutional Amendment

(Ch. 357 of the 2018 Legislative Session)

#### Requiring Commercial Gaming Revenues that are for Public Education to Supplement Spending for Education in Public Schools

#### Pregunta 1

#### Enmienda Constitucional

(Cap. 357 de la Sesión Legislativa del 2018)

Exige que los ingresos provenientes de juegos de azar comerciales sean destinados a la educación pública para suplementar los gastos de educación en las Escuelas Públicas

The amendment requires the Governor to include in the annual State Budget, as supplemental funding for prekindergarten through grade 12 in public schools, the revenues from video lottery operation licenses and any other commercial gaming dedicated to public education in an amount above the level of State funding for education in public schools provided by the Bridge to Excellence in Public Schools Act of 2002 (otherwise known as the Thornton legislation) in not less than the following amounts: \$125 million in fiscal year 2020; \$250 million in fiscal year 2021; \$375 million in fiscal year 2022; and 100% of commercial gaming revenues dedicated to public education in fiscal year 2023 and each fiscal year thereafter. The amendment also requires the Governor to show in the annual budget how the revenues from video lottery operation licenses and other commercial gaming are being used in a manner that is in addition to the level of State funding for public education provided by the funding formulas established by the Bridge to Excellence in Public Schools Act. The State Constitution currently authorizes video lottery operation licenses for the primary purpose of raising money for public education.

(Amending Article XIX, Section 1(c)(1) and (g), and adding Section 1(f) to the Maryland Constitution)

La enmienda exige que el Gobernador incluya en el presupuesto estatal anual, como fondos suplementarios para el prekínder hasta el 12° grado en las escuelas públicas, los ingresos provenientes de las licencias de operación de video-lotería y de cualquier otro juego de azar comercial sean destinados a la educación pública, por un monto excedente al nivel de los fondos estatales para la educación en las escuelas públicas según estipulado por la Ley de Puente a la Excelencia en las Escuelas Públicas de 2002 (también conocida como la legislación Thornton), en no menos de las siguientes cantidades: \$125 millones en el año fiscal 2020; \$250 millones en el año fiscal 2021; \$375 millones en el año fiscal 2022; y 100% de los ingresos provenientes de los juegos de azar comerciales dedicados a la educación pública, en el año fiscal 2023 y en cada año fiscal siguiente. La enmienda también exige que el Gobernador muestre la forma en la que se emplearán los ingresos provenientes de las licencias de operación de la video-lotería y de otros juegos de azar comerciales, en el presupuesto anual y de manera adicional al nivel de fondos estatales para la educación pública proporcionados por las fórmulas de financiamiento establecidas por la Ley de Puente a la Excelencia en Escuelas Públicas. Actualmente, la Constitución estatal autoriza a las licencias de operación de video-lotería con el objetivo principal de levantar fondos para la educación pública.

(Modifica al Artículo XIX, Secciones 1(c)(1) y (g), y añade la Sección 1(f) de la Constitución de Maryland)

- For the Constitutional Amendment / A Favor de la Enmienda Constitucional
- Against the Constitutional Amendment / En Contra de la Enmienda Constitucional

### Question 2

#### Constitutional Amendment

(Ch. 855 of the 2018 Legislative Session)

#### Same-Day Registration and Voting at the Precinct Polling Place on Election Day

#### Pregunta 2

#### Enmienda Constitucional

(Cap. 855 de la Sesión Legislativa del 2018)

Inscripción y Votación el mismo día en el Centro de Votación del Precinto, el Día de Elecciones

Authorizes the General Assembly to enact legislation to allow a qualified individual to register and vote at a precinct polling place on Election Day. The current law requires voter registration to close before Election Day.

(Amending Article I, Sections 1 and 2, and adding Section 2A to the Maryland Constitution)

Autoriza a la Asamblea General a promulgar la legislación que permite a las personas calificadas a inscribirse y votar en un centro de votación del precinto en el día de elecciones. La ley actual exige que la inscripción de votantes esté cerrada antes del Día de Elecciones.

(Enmienda al Artículo I, Secciones 1 y 2, y añade la Sección 2A de la Constitución de Maryland)

- For the Constitutional Amendment / A Favor de la Enmienda Constitucional
- Against the Constitutional Amendment / En Contra de la Enmienda Constitucional

Vote All Sides  
Vote en ambos lados



**Official Ballot  
Gubernatorial General Election  
November 6, 2018  
State of Maryland, Montgomery County**

**BS 22 - Page 3**

Papeleta Electoral Oficial  
Elección General Gubernamental  
6 de noviembre del 2018  
Estado de Maryland, Condado de Montgomery

**Question A  
Charter Amendment by Act of County  
Council  
Redistricting Procedure - Composition of  
Redistricting Commission**

Pregunta A  
Reforma de Estatuto por acto del Consejo del  
Condado  
Proceso de Redistribución - Composición de  
la Comisión de Redistribución

**Amend Section 104 of the County Charter  
to remove party central committees from  
the process for selecting the Redistricting  
Commission appointed by the Council  
every ten years to review the boundaries  
of Council districts, and providing that the  
Redistricting Commission must:**

- be composed of 11 County residents  
who are registered voters;
- include at least one, but no more  
than four members of each political party  
which polled at least fifteen percent of the  
total vote cast for all candidates for the  
Council in the last preceding regular  
election; and
- include at least one member from  
each Council district.

Reformar sección 104 del Estatuto del  
Condado para eliminar los comités centrales  
de cada partido del proceso para seleccionar  
la Comisión de Redistribución, designada por  
el Consejo cada diez años para revisar los  
límites de los distritos del Consejo y estipular  
que la Comisión de Redistribución debe:

- estar compuesto por 11 residentes del  
Condado que son votantes registrados;
- incluir al menos uno, pero no más de  
cuatro miembros de cada partido político que  
hayan obtenido al menos el quince por ciento  
del voto total emitido para todos los  
candidatos al Consejo en la última elección  
regular precedente; y
- incluir al menos un miembro de cada  
distrito del Consejo.

- For / A Favor**
- Against / En Contra**

**Question B  
Charter Amendment by Act of County  
Council  
Property Tax Limit - Votes Needed to  
Override**

Pregunta B  
Reforma del Estatuto por acto del Consejo  
del Condado  
Límite de Impuesto a la Propiedad - Votos  
Necesarios para Anular

**Amend Section 305 of the County Charter  
to require an affirmative vote of all current  
Councilmembers, rather than the specific  
nine votes currently required, to levy a tax  
on real property that will produce revenue  
that exceeds the annual limit on property  
tax revenue set in that section.**

Reformar sección 305 del Estatuto del  
Condado para exigir un voto afirmativo de  
todos los miembros del Consejo actual, en  
lugar de los nueve votos que se requiere  
actualmente, para cobrar un impuesto sobre  
los bienes inmuebles que producirá ingresos  
que excedan el límite anual sobre los  
ingresos tributarios a la propiedad  
establecidos en dicha sección.

- For / A Favor**
- Against / En Contra**

**Question C  
Charter Amendment by Act of County  
Council  
Merit System - Councilmembers' Aides**

Pregunta C  
Reforma del Estatuto por acto del Consejo  
del Condado  
Sistema de Mérito - Ayudantes de los  
Miembros del Consejo

**Amend Section 401 of the County Charter  
to permit each Councilmember to have  
one or more aides as non-merit  
employees, rather than the one  
confidential aide currently permitted.**

Reformar sección 401 del Estatuto del  
Condado para permitir que cada miembro del  
Consejo tenga uno o más ayudantes como  
empleados sin mérito, en lugar de solo un  
ayudante confidencial permitido actualmente.

- For / A Favor**
- Against / En Contra**

**End of Ballot  
Fin de la Papeleta**



Proof

**Instructions**  
 Instrucciones

**Making Selections**  
 Como Marcar sus  
 Selecciones

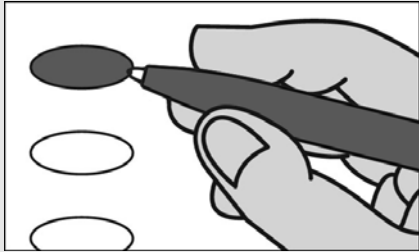

Fill in the oval to the left of the name of your choice. You must blacken the oval completely, and do not make any marks outside of the oval. You do not have to vote in every race.

Llene el óvalo a la izquierda del nombre de su selección. Debe rellenar completamente el óvalo. No haga ninguna marca fuera del óvalo. No tiene que votar en cada contienda.



**Do not cross out or erase, or your vote may not count. If you make a mistake or a stray mark, you may ask for a new ballot.**

No tache o borre su voto. Si comete un error o hace una marca demás, pueda solicitar una nueva papeleta.

**Optional write-in**  
 Voto Escrito Opcional

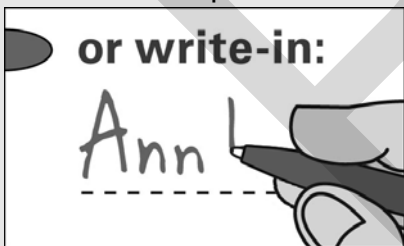

To add a candidate, fill in the oval to the left of "or write-in" and print the name clearly on the dotted line.

Para añadir un candidato por escrito, llene el óvalo a la izquierda de <or write-in/o por escrito>> e imprima el nombre del candidato en forma clara en la línea punteada.

**Governor / Lt. Governor**  
**Vote for 1**

Gobernador / Vicegobernador  
 Vote por 1

- Larry Hogan**  
and/  
**Boyd K. Rutherford**  
Republican/Republicano
- Ben Jealous**  
and/  
**Susan Turnbull**  
Democratic/Demócrata
- Shawn Quinn**  
and/  
**Christina Smith**  
Libertarian/Libertario
- Ian Schlakman**  
and/  
**Annie Chambers**  
Green/Verde
- or write-in/o por escrito:

**Comptroller**  
**Vote for 1**

Contralor  
 Vote por 1

- Anjali Reed Phukan**  
Republican/Republicano
- Peter Franchot**  
Democratic/Demócrata
- or write-in/o por escrito:

**Attorney General**  
**Vote for 1**

Procurador General  
 Vote por 1

- Craig Wolf**  
Republican/Republicano
- Brian E. Frosh**  
Democratic/Demócrata
- or write-in/o por escrito:

**U.S. Senator**  
**Vote for 1**

Senador de EE.UU.  
 Vote por 1

- Tony Campbell**  
Republican/Republicano
- Ben Cardin**  
Democratic/Demócrata
- Arvin Vohra**  
Libertarian/Libertario
- Neal Simon**  
Unaffiliated/Sin Afiliación
- or write-in/o por escrito:

**Representative in Congress**  
**District 8**  
**Vote for 1**

Representante en el Congreso  
 Distrito 8  
 Vote por 1

- John Walsh**  
Republican/Republicano
- Jamie Raskin**  
Democratic/Demócrata
- Jasen Wunder**  
Libertarian/Libertario
- or write-in/o por escrito:

**State Senator**  
**District 18**  
**Vote for 1**

Senador Estatal  
 Distrito 18  
 Vote por 1

- Jeff Waldstreicher**  
Democratic/Demócrata
- or write-in/o por escrito:

**House of Delegates**  
**District 18**  
**Vote for up to 3**

Cámara de Delegados  
 Distrito 18  
 Vote hasta por 3

- Linda Willard**  
Republican/Republicano
- Al Carr**  
Democratic/Demócrata
- Emily Shetty**  
Democratic/Demócrata
- Jared Solomon**  
Democratic/Demócrata
- Jon Cook**  
Green/Verde
- or write-in/o por escrito:

or write-in/o por escrito:

or write-in/o por escrito:

**Vote All Sides**  
 Vote en ambos lados



**County Executive**  
**Vote for 1**  
 Ejecutivo del Condado  
 Vote por 1

**Robin Ficker**  
 Republican/Republicano

**Marc Elrich**  
 Democratic/Demócrata

**Nancy Floreen**  
 Unaffiliated/Sin Afiliación

or write-in/o por escrito:  
 \_\_\_\_\_

**County Council At Large**  
**Vote for up to 4**  
 Miembro del Concejo Representando el Condado  
 Vote hasta por 4

**Robert Dyer**  
 Republican/Republicano

**Chris P. Fiotes, Jr.**  
 Republican/Republicano

**Penny Musser**  
 Republican/Republicano

**Shelly Skolnick**  
 Republican/Republicano

**Gabe Albornoz**  
 Democratic/Demócrata

**Evan Glass**  
 Democratic/Demócrata

**Will Jawando**  
 Democratic/Demócrata

**Hans Riemer**  
 Democratic/Demócrata

**Tim Willard**  
 Green/Verde

or write-in/o por escrito:  
 \_\_\_\_\_

or write-in/o por escrito:  
 \_\_\_\_\_

or write-in/o por escrito:  
 \_\_\_\_\_

or write-in/o por escrito:  
 \_\_\_\_\_

**County Council**  
**District 3**  
**Vote for 1**  
 Concejo del Condado  
 Distrito 3  
 Vote por 1

**Sidney A. Katz**  
 Democratic/Demócrata

or write-in/o por escrito:  
 \_\_\_\_\_

**Judge of the Circuit Court**  
**Circuit 6**  
**Vote for up to 7**  
 Juez de la Corte de Circuito  
 Circuito 6  
 Vote hasta por 7

**James A. Bonifant**

**Jeannie E. Cho**

**Jill Reid Cummins**

**Debra L. Dwyer**

**Kevin G. Hessler**

**David W. Lease**

**Margaret Marie Schweitzer**

or write-in/o por escrito:  
 \_\_\_\_\_

or write-in/o por escrito:  
 \_\_\_\_\_

or write-in/o por escrito:  
 \_\_\_\_\_

or write-in/o por escrito:  
 \_\_\_\_\_

or write-in/o por escrito:  
 \_\_\_\_\_

or write-in/o por escrito:  
 \_\_\_\_\_

**Judge, Court of Special Appeals At Large**  
**Donald E. Beachley**  
**Vote Yes or No**  
**For Continuance in Office**  
 Juez, Corte de Apelaciones Especiales  
 Representando el Condado  
 Donald E. Beachley  
 Vote sí o no  
 Para continuar en el cargo

**Yes/Si**

**No/No**

**Judge, Court of Special Appeals At Large**  
**Matthew J. Fader**  
**Vote Yes or No**  
**For Continuance in Office**  
 Juez, Corte de Apelaciones Especiales  
 Representando el Condado  
 Matthew J. Fader  
 Vote sí o no  
 Para continuar en el cargo

**Yes/Si**

**No/No**

**State's Attorney**  
**Vote for 1**  
 Fiscal del Estado  
 Vote por 1

**John McCarthy**  
 Democratic/Demócrata

or write-in/o por escrito:  
 \_\_\_\_\_

**Vote All Sides**  
 Vote en ambos lados 

**Official Ballot**  
**Gubernatorial General Election**  
**November 6, 2018**  
**State of Maryland, Montgomery County**

**BS 23 - Page 2**

Papeleta Electoral Oficial  
Elección General Gubernamental  
6 de noviembre del 2018  
Estado de Maryland, Condado de Montgomery

<b>Clerk of the Circuit Court</b> <b>Vote for 1</b> Secretario de la Corte del Circuito Vote por 1
<input type="radio"/> <b>Barbara H. Meiklejohn</b> Democratic/Demócrata
<input type="radio"/> or write-in/o por escrito: _____

<b>Board of Education</b> <b>District 3</b> <b>Vote for 1</b> Junta de Educación Distrito 3 Vote por 1
<input type="radio"/> <b>Lynn Amano</b>
<input type="radio"/> <b>Patricia O'Neill</b>
<input type="radio"/> or write-in/o por escrito: _____

<b>Register of Wills</b> <b>Vote for 1</b> Registrador Testamentario Vote por 1
<input type="radio"/> <b>Dolores Reyes</b> Republican/Republicano
<input type="radio"/> <b>Joseph M. Griffin</b> Democratic/Demócrata
<input type="radio"/> or write-in/o por escrito: _____

<b>Board of Education</b> <b>District 5</b> <b>Vote for 1</b> Junta de Educación Distrito 5 Vote por 1
<input type="radio"/> <b>Brenda Wolff</b>
<input type="radio"/> or write-in/o por escrito: _____

<b>Sheriff</b> <b>Vote for 1</b> Alguacil Vote por 1
<input type="radio"/> <b>Jae Hwang</b> Republican/Republicano
<input type="radio"/> <b>Darren Mark Popkin</b> Democratic/Demócrata
<input type="radio"/> or write-in/o por escrito: _____

<b>Board of Education At Large</b> <b>Vote for 1</b> Junta de Educación Representando el Condado Vote por 1
<input type="radio"/> <b>Julie Reiley</b>
<input type="radio"/> <b>Karla Silvestre</b>
<input type="radio"/> or write-in/o por escrito: _____

<b>Board of Education</b> <b>District 1</b> <b>Vote for 1</b> Junta de Educación Distrito 1 Vote por 1
<input type="radio"/> <b>Maria Blaeuer</b>
<input type="radio"/> <b>Judy Docca</b>
<input type="radio"/> or write-in/o por escrito: _____

<b>Vote All Sides</b> Vote en ambos lados 
--

### Question 1

#### Constitutional Amendment

(Ch. 357 of the 2018 Legislative Session)

#### Requiring Commercial Gaming Revenues that are for Public Education to Supplement Spending for Education in Public Schools

##### Pregunta 1

##### Enmienda Constitucional

(Cap. 357 de la Sesión Legislativa del 2018)

Exige que los ingresos provenientes de juegos de azar comerciales sean destinados a la educación pública para suplementar los gastos de educación en las Escuelas Públicas

The amendment requires the Governor to include in the annual State Budget, as supplemental funding for prekindergarten through grade 12 in public schools, the revenues from video lottery operation licenses and any other commercial gaming dedicated to public education in an amount above the level of State funding for education in public schools provided by the Bridge to Excellence in Public Schools Act of 2002 (otherwise known as the Thornton legislation) in not less than the following amounts: \$125 million in fiscal year 2020; \$250 million in fiscal year 2021; \$375 million in fiscal year 2022; and 100% of commercial gaming revenues dedicated to public education in fiscal year 2023 and each fiscal year thereafter. The amendment also requires the Governor to show in the annual budget how the revenues from video lottery operation licenses and other commercial gaming are being used in a manner that is in addition to the level of State funding for public education provided by the funding formulas established by the Bridge to Excellence in Public Schools Act. The State Constitution currently authorizes video lottery operation licenses for the primary purpose of raising money for public education.

(Amending Article XIX, Section 1(c)(1) and (g), and adding Section 1(f) to the Maryland Constitution)

La enmienda exige que el Gobernador incluya en el presupuesto estatal anual, como fondos suplementarios para el prekínder hasta el 12° grado en las escuelas públicas, los ingresos provenientes de las licencias de operación de video-lotería y de cualquier otro juego de azar comercial sean destinados a la educación pública, por un monto excedente al nivel de los fondos estatales para la educación en las escuelas públicas según estipulado por la Ley de Puente a la Excelencia en las Escuelas Públicas de 2002 (también conocida como la legislación Thornton), en no menos de las siguientes cantidades: \$125 millones en el año fiscal 2020; \$250 millones en el año fiscal 2021; \$375 millones en el año fiscal 2022; y 100% de los ingresos provenientes de los juegos de azar comerciales dedicados a la educación pública, en el año fiscal 2023 y en cada año fiscal siguiente. La enmienda también exige que el Gobernador muestre la forma en la que se emplearán los ingresos provenientes de las licencias de operación de la video-lotería y de otros juegos de azar comerciales, en el presupuesto anual y de manera adicional al nivel de fondos estatales para la educación pública proporcionados por las fórmulas de financiamiento establecidas por la Ley de Puente a la Excelencia en Escuelas Públicas. Actualmente, la Constitución estatal autoriza a las licencias de operación de video-lotería con el objetivo principal de levantar fondos para la educación pública.

(Modifica al Artículo XIX, Secciones 1(c)(1) y (g), y añade la Sección 1(f) de la Constitución de Maryland)

- For the Constitutional Amendment / A Favor de la Enmienda Constitucional
- Against the Constitutional Amendment / En Contra de la Enmienda Constitucional

### Question 2

#### Constitutional Amendment

(Ch. 855 of the 2018 Legislative Session)

#### Same-Day Registration and Voting at the Precinct Polling Place on Election Day

##### Pregunta 2

##### Enmienda Constitucional

(Cap. 855 de la Sesión Legislativa del 2018)

Inscripción y Votación el mismo día en el Centro de Votación del Precinto, el Día de Elecciones

Authorizes the General Assembly to enact legislation to allow a qualified individual to register and vote at a precinct polling place on Election Day. The current law requires voter registration to close before Election Day.

(Amending Article I, Sections 1 and 2, and adding Section 2A to the Maryland Constitution)

Autoriza a la Asamblea General a promulgar la legislación que permite a las personas calificadas a inscribirse y votar en un centro de votación del precinto en el día de elecciones. La ley actual exige que la inscripción de votantes esté cerrada antes del Día de Elecciones.

(Enmienda al Artículo I, Secciones 1 y 2, y añade la Sección 2A de la Constitución de Maryland)

- For the Constitutional Amendment / A Favor de la Enmienda Constitucional
- Against the Constitutional Amendment / En Contra de la Enmienda Constitucional

Vote All Sides  
Vote en ambos lados





**Official Ballot  
Gubernatorial General Election  
November 6, 2018  
State of Maryland, Montgomery County**

**BS 23 - Page 3**

Papeleta Electoral Oficial  
Elección General Gubernamental  
6 de noviembre del 2018  
Estado de Maryland, Condado de Montgomery

**Question A  
Charter Amendment by Act of County  
Council  
Redistricting Procedure - Composition of  
Redistricting Commission**

Pregunta A  
Reforma de Estatuto por acto del Consejo del  
Condado  
Proceso de Redistribución - Composición de  
la Comisión de Redistribución

**Amend Section 104 of the County Charter  
to remove party central committees from  
the process for selecting the Redistricting  
Commission appointed by the Council  
every ten years to review the boundaries  
of Council districts, and providing that the  
Redistricting Commission must:**

- be composed of 11 County residents  
who are registered voters;
- include at least one, but no more  
than four members of each political party  
which polled at least fifteen percent of the  
total vote cast for all candidates for the  
Council in the last preceding regular  
election; and
- include at least one member from  
each Council district.

Reformar sección 104 del Estatuto del  
Condado para eliminar los comités centrales  
de cada partido del proceso para seleccionar  
la Comisión de Redistribución, designada por  
el Consejo cada diez años para revisar los  
límites de los distritos del Consejo y estipular  
que la Comisión de Redistribución debe:

- estar compuesto por 11 residentes del  
Condado que son votantes registrados;
- incluir al menos uno, pero no más de  
cuatro miembros de cada partido político que  
hayan obtenido al menos el quince por ciento  
del voto total emitido para todos los  
candidatos al Consejo en la última elección  
regular precedente; y
- incluir al menos un miembro de cada  
distrito del Consejo.

- For / A Favor**
- Against / En Contra**

**Question B  
Charter Amendment by Act of County  
Council  
Property Tax Limit - Votes Needed to  
Override**

Pregunta B  
Reforma del Estatuto por acto del Consejo  
del Condado  
Límite de Impuesto a la Propiedad - Votos  
Necesarios para Anular

**Amend Section 305 of the County Charter  
to require an affirmative vote of all current  
Councilmembers, rather than the specific  
nine votes currently required, to levy a tax  
on real property that will produce revenue  
that exceeds the annual limit on property  
tax revenue set in that section.**

Reformar sección 305 del Estatuto del  
Condado para exigir un voto afirmativo de  
todos los miembros del Consejo actual, en  
lugar de los nueve votos que se requiere  
actualmente, para cobrar un impuesto sobre  
los bienes inmuebles que producirá ingresos  
que excedan el límite anual sobre los  
ingresos tributarios a la propiedad  
establecidos en dicha sección.

- For / A Favor**
- Against / En Contra**

**Question C  
Charter Amendment by Act of County  
Council  
Merit System - Councilmembers' Aides**

Pregunta C  
Reforma del Estatuto por acto del Consejo  
del Condado  
Sistema de Mérito - Ayudantes de los  
Miembros del Consejo

**Amend Section 401 of the County Charter  
to permit each Councilmember to have  
one or more aides as non-merit  
employees, rather than the one  
confidential aide currently permitted.**

Reformar sección 401 del Estatuto del  
Condado para permitir que cada miembro del  
Consejo tenga uno o más ayudantes como  
empleados sin mérito, en lugar de solo un  
ayudante confidencial permitido actualmente.

- For / A Favor**
- Against / En Contra**

**End of Ballot  
Fin de la Papeleta**



Proof

**Instructions**  
 Instrucciones

**Making Selections**  
 Como Marcar sus  
 Selecciones

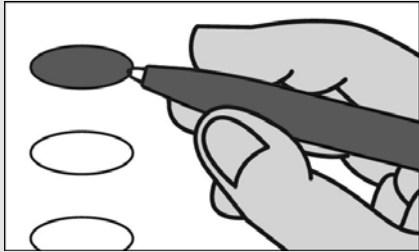

Fill in the oval to the left of the name of your choice. You must blacken the oval completely, and do not make any marks outside of the oval. You do not have to vote in every race.

Llene el óvalo a la izquierda del nombre de su selección. Debe rellenar completamente el óvalo. No haga ninguna marca fuera del óvalo. No tiene que votar en cada contienda.



**Do not cross out or erase, or your vote may not count. If you make a mistake or a stray mark, you may ask for a new ballot.**

No tache o borre su voto. Si comete un error o hace una marca demás, pueda solicitar una nueva papeleta.

**Optional write-in**  
 Voto Escrito Opcional

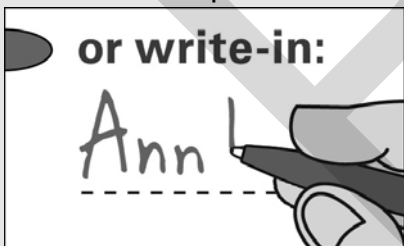

To add a candidate, fill in the oval to the left of "or write-in" and print the name clearly on the dotted line.

Para añadir un candidato por escrito, llene el óvalo a la izquierda de <or write-in/o por escrito> e imprima el nombre del candidato en forma clara en la línea punteada.

**Governor / Lt. Governor**  
**Vote for 1**

Gobernador / Vicegobernador  
 Vote por 1

- Larry Hogan**  
and/  
**Boyd K. Rutherford**  
Republican/Republicano
- Ben Jealous**  
and/  
**Susan Turnbull**  
Democratic/Demócrata
- Shawn Quinn**  
and/  
**Christina Smith**  
Libertarian/Libertario
- Ian Schlakman**  
and/  
**Annie Chambers**  
Green/Verde
- or write-in/o por escrito:

**Comptroller**  
**Vote for 1**

Contralor  
 Vote por 1

- Anjali Reed Phukan**  
Republican/Republicano
- Peter Franchot**  
Democratic/Demócrata
- or write-in/o por escrito:

**Attorney General**  
**Vote for 1**

Procurador General  
 Vote por 1

- Craig Wolf**  
Republican/Republicano
- Brian E. Frosh**  
Democratic/Demócrata
- or write-in/o por escrito:

**U.S. Senator**  
**Vote for 1**

Senador de EE.UU.  
 Vote por 1

- Tony Campbell**  
Republican/Republicano
- Ben Cardin**  
Democratic/Demócrata
- Arvin Vohra**  
Libertarian/Libertario
- Neal Simon**  
Unaffiliated/Sin Afiliación
- or write-in/o por escrito:

**Representative in Congress**  
**District 8**  
**Vote for 1**

Representante en el Congreso  
 Distrito 8  
 Vote por 1

- John Walsh**  
Republican/Republicano
- Jamie Raskin**  
Democratic/Demócrata
- Jasen Wunder**  
Libertarian/Libertario
- or write-in/o por escrito:

**State Senator**  
**District 17**  
**Vote for 1**

Senador Estatal  
 Distrito 17  
 Vote por 1

- Josephine J. Wang**  
Republican/Republicano
- Cheryl C. Kagan**  
Democratic/Demócrata
- or write-in/o por escrito:

**House of Delegates**  
**District 17**  
**Vote for up to 3**

Cámara de Delegados  
 Distrito 17  
 Vote hasta por 3

- George Ivan Hernandez**  
Republican/Republicano
- Kumar P. Barve**  
Democratic/Demócrata
- Jim Gilchrist**  
Democratic/Demócrata
- Julie Palakovich Carr**  
Democratic/Demócrata
- or write-in/o por escrito:

or write-in/o por escrito:

or write-in/o por escrito:

**Vote All Sides**  
 Vote en ambos lados



**County Executive**  
**Vote for 1**  
 Ejecutivo del Condado  
 Vote por 1

**Robin Ficker**  
 Republican/Republicano

**Marc Elrich**  
 Democratic/Demócrata

**Nancy Floreen**  
 Unaffiliated/Sin Afiliación

or write-in/o por escrito:  
 \_\_\_\_\_

**County Council At Large**  
**Vote for up to 4**  
 Miembro del Concejo Representando el Condado  
 Vote hasta por 4

**Robert Dyer**  
 Republican/Republicano

**Chris P. Fiotes, Jr.**  
 Republican/Republicano

**Penny Musser**  
 Republican/Republicano

**Shelly Skolnick**  
 Republican/Republicano

**Gabe Albornoz**  
 Democratic/Demócrata

**Evan Glass**  
 Democratic/Demócrata

**Will Jawando**  
 Democratic/Demócrata

**Hans Riemer**  
 Democratic/Demócrata

**Tim Willard**  
 Green/Verde

or write-in/o por escrito:  
 \_\_\_\_\_

or write-in/o por escrito:  
 \_\_\_\_\_

or write-in/o por escrito:  
 \_\_\_\_\_

or write-in/o por escrito:  
 \_\_\_\_\_

**County Council**  
**District 4**  
**Vote for 1**  
 Concejo del Condado  
 Distrito 4  
 Vote por 1

**Nancy Navarro**  
 Democratic/Demócrata

or write-in/o por escrito:  
 \_\_\_\_\_

**Judge of the Circuit Court**  
**Circuit 6**  
**Vote for up to 7**  
 Juez de la Corte de Circuito  
 Circuito 6  
 Vote hasta por 7

**James A. Bonifant**

**Jeannie E. Cho**

**Jill Reid Cummins**

**Debra L. Dwyer**

**Kevin G. Hessler**

**David W. Lease**

**Margaret Marie Schweitzer**

or write-in/o por escrito:  
 \_\_\_\_\_

or write-in/o por escrito:  
 \_\_\_\_\_

or write-in/o por escrito:  
 \_\_\_\_\_

or write-in/o por escrito:  
 \_\_\_\_\_

or write-in/o por escrito:  
 \_\_\_\_\_

or write-in/o por escrito:  
 \_\_\_\_\_

**Judge, Court of Special Appeals At Large**  
**Donald E. Beachley**  
**Vote Yes or No**  
**For Continuance in Office**  
 Juez, Corte de Apelaciones Especiales  
 Representando el Condado  
 Donald E. Beachley  
 Vote sí o no  
 Para continuar en el cargo

**Yes/Si**

**No/No**

**Judge, Court of Special Appeals At Large**  
**Matthew J. Fader**  
**Vote Yes or No**  
**For Continuance in Office**  
 Juez, Corte de Apelaciones Especiales  
 Representando el Condado  
 Matthew J. Fader  
 Vote sí o no  
 Para continuar en el cargo

**Yes/Si**

**No/No**

**State's Attorney**  
**Vote for 1**  
 Fiscal del Estado  
 Vote por 1

**John McCarthy**  
 Democratic/Demócrata

or write-in/o por escrito:  
 \_\_\_\_\_

**Vote All Sides**  
 Vote en ambos lados 

**Official Ballot  
Gubernatorial General Election  
November 6, 2018  
State of Maryland, Montgomery County**

**BS 24 - Page 2**

Papeleta Electoral Oficial  
Elección General Gubernamental  
6 de noviembre del 2018  
Estado de Maryland, Condado de Montgomery

<b>Clerk of the Circuit Court Vote for 1</b> Secretario de la Corte del Circuito Vote por 1
<input type="radio"/> <b>Barbara H. Meiklejohn</b> Democratic/Demócrata
<input type="radio"/> or write-in/o por escrito: _____

<b>Board of Education District 3 Vote for 1</b> Junta de Educación Distrito 3 Vote por 1
<input type="radio"/> <b>Lynn Amano</b>
<input type="radio"/> <b>Patricia O'Neill</b>
<input type="radio"/> or write-in/o por escrito: _____

<b>Register of Wills Vote for 1</b> Registrador Testamentario Vote por 1
<input type="radio"/> <b>Dolores Reyes</b> Republican/Republicano
<input type="radio"/> <b>Joseph M. Griffin</b> Democratic/Demócrata
<input type="radio"/> or write-in/o por escrito: _____

<b>Board of Education District 5 Vote for 1</b> Junta de Educación Distrito 5 Vote por 1
<input type="radio"/> <b>Brenda Wolff</b>
<input type="radio"/> or write-in/o por escrito: _____

<b>Sheriff Vote for 1</b> Alguacil Vote por 1
<input type="radio"/> <b>Jae Hwang</b> Republican/Republicano
<input type="radio"/> <b>Darren Mark Popkin</b> Democratic/Demócrata
<input type="radio"/> or write-in/o por escrito: _____

<b>Board of Education At Large Vote for 1</b> Junta de Educación Representando el Condado Vote por 1
<input type="radio"/> <b>Julie Reiley</b>
<input type="radio"/> <b>Karla Silvestre</b>
<input type="radio"/> or write-in/o por escrito: _____

<b>Board of Education District 1 Vote for 1</b> Junta de Educación Distrito 1 Vote por 1
<input type="radio"/> <b>Maria Blaeuer</b>
<input type="radio"/> <b>Judy Docca</b>
<input type="radio"/> or write-in/o por escrito: _____

<b>Vote All Sides</b> Vote en ambos lados 
--

### Question 1

#### Constitutional Amendment

(Ch. 357 of the 2018 Legislative Session)

#### Requiring Commercial Gaming Revenues that are for Public Education to Supplement Spending for Education in Public Schools

##### Pregunta 1

##### Enmienda Constitucional

(Cap. 357 de la Sesión Legislativa del 2018)

Exige que los ingresos provenientes de juegos de azar comerciales sean destinados a la educación pública para suplementar los gastos de educación en las Escuelas Públicas

The amendment requires the Governor to include in the annual State Budget, as supplemental funding for prekindergarten through grade 12 in public schools, the revenues from video lottery operation licenses and any other commercial gaming dedicated to public education in an amount above the level of State funding for education in public schools provided by the Bridge to Excellence in Public Schools Act of 2002 (otherwise known as the Thornton legislation) in not less than the following amounts: \$125 million in fiscal year 2020; \$250 million in fiscal year 2021; \$375 million in fiscal year 2022; and 100% of commercial gaming revenues dedicated to public education in fiscal year 2023 and each fiscal year thereafter. The amendment also requires the Governor to show in the annual budget how the revenues from video lottery operation licenses and other commercial gaming are being used in a manner that is in addition to the level of State funding for public education provided by the funding formulas established by the Bridge to Excellence in Public Schools Act. The State Constitution currently authorizes video lottery operation licenses for the primary purpose of raising money for public education.

(Amending Article XIX, Section 1(c)(1) and (g), and adding Section 1(f) to the Maryland Constitution)

La enmienda exige que el Gobernador incluya en el presupuesto estatal anual, como fondos suplementarios para el prekínder hasta el 12° grado en las escuelas públicas, los ingresos provenientes de las licencias de operación de video-lotería y de cualquier otro juego de azar comercial sean destinados a la educación pública, por un monto excedente al nivel de los fondos estatales para la educación en las escuelas públicas según estipulado por la Ley de Puente a la Excelencia en las Escuelas Públicas de 2002 (también conocida como la legislación Thornton), en no menos de las siguientes cantidades: \$125 millones en el año fiscal 2020; \$250 millones en el año fiscal 2021; \$375 millones en el año fiscal 2022; y 100% de los ingresos provenientes de los juegos de azar comerciales dedicados a la educación pública, en el año fiscal 2023 y en cada año fiscal siguiente. La enmienda también exige que el Gobernador muestre la forma en la que se emplearán los ingresos provenientes de las licencias de operación de la video-lotería y de otros juegos de azar comerciales, en el presupuesto anual y de manera adicional al nivel de fondos estatales para la educación pública proporcionados por las fórmulas de financiamiento establecidas por la Ley de Puente a la Excelencia en Escuelas Públicas. Actualmente, la Constitución estatal autoriza a las licencias de operación de video-lotería con el objetivo principal de levantar fondos para la educación pública.

(Modifica al Artículo XIX, Secciones 1(c)(1) y (g), y añade la Sección 1(f) de la Constitución de Maryland)

- For the Constitutional Amendment / A Favor de la Enmienda Constitucional
- Against the Constitutional Amendment / En Contra de la Enmienda Constitucional

### Question 2

#### Constitutional Amendment

(Ch. 855 of the 2018 Legislative Session)

#### Same-Day Registration and Voting at the Precinct Polling Place on Election Day

##### Pregunta 2

##### Enmienda Constitucional

(Cap. 855 de la Sesión Legislativa del 2018)

Inscripción y Votación el mismo día en el Centro de Votación del Precinto, el Día de Elecciones

Authorizes the General Assembly to enact legislation to allow a qualified individual to register and vote at a precinct polling place on Election Day. The current law requires voter registration to close before Election Day.

(Amending Article I, Sections 1 and 2, and adding Section 2A to the Maryland Constitution)

Autoriza a la Asamblea General a promulgar la legislación que permite a las personas calificadas a inscribirse y votar en un centro de votación del precinto en el día de elecciones. La ley actual exige que la inscripción de votantes esté cerrada antes del Día de Elecciones.

(Enmienda al Artículo I, Secciones 1 y 2, y añade la Sección 2A de la Constitución de Maryland)

- For the Constitutional Amendment / A Favor de la Enmienda Constitucional
- Against the Constitutional Amendment / En Contra de la Enmienda Constitucional

Vote All Sides  
Vote en ambos lados



**Official Ballot  
Gubernatorial General Election  
November 6, 2018  
State of Maryland, Montgomery County**

**BS 24 - Page 3**

Papeleta Electoral Oficial  
Elección General Gubernamental  
6 de noviembre del 2018  
Estado de Maryland, Condado de Montgomery

**Question A  
Charter Amendment by Act of County  
Council  
Redistricting Procedure - Composition of  
Redistricting Commission**

Pregunta A  
Reforma de Estatuto por acto del Consejo del  
Condado  
Proceso de Redistribución - Composición de  
la Comisión de Redistribución

**Amend Section 104 of the County Charter  
to remove party central committees from  
the process for selecting the Redistricting  
Commission appointed by the Council  
every ten years to review the boundaries  
of Council districts, and providing that the  
Redistricting Commission must:**

- be composed of 11 County residents  
who are registered voters;
- include at least one, but no more  
than four members of each political party  
which polled at least fifteen percent of the  
total vote cast for all candidates for the  
Council in the last preceding regular  
election; and
- include at least one member from  
each Council district.

Reformar sección 104 del Estatuto del  
Condado para eliminar los comités centrales  
de cada partido del proceso para seleccionar  
la Comisión de Redistribución, designada por  
el Consejo cada diez años para revisar los  
límites de los distritos del Consejo y estipular  
que la Comisión de Redistribución debe:

- estar compuesto por 11 residentes del  
Condado que son votantes registrados;
- incluir al menos uno, pero no más de  
cuatro miembros de cada partido político que  
hayan obtenido al menos el quince por ciento  
del voto total emitido para todos los  
candidatos al Consejo en la última elección  
regular precedente; y
- incluir al menos un miembro de cada  
distrito del Consejo.

- For / A Favor**
- Against / En Contra**

**Question B  
Charter Amendment by Act of County  
Council  
Property Tax Limit - Votes Needed to  
Override**

Pregunta B  
Reforma del Estatuto por acto del Consejo  
del Condado  
Límite de Impuesto a la Propiedad - Votos  
Necesarios para Anular

**Amend Section 305 of the County Charter  
to require an affirmative vote of all current  
Councilmembers, rather than the specific  
nine votes currently required, to levy a tax  
on real property that will produce revenue  
that exceeds the annual limit on property  
tax revenue set in that section.**

Reformar sección 305 del Estatuto del  
Condado para exigir un voto afirmativo de  
todos los miembros del Consejo actual, en  
lugar de los nueve votos que se requiere  
actualmente, para cobrar un impuesto sobre  
los bienes inmuebles que producirá ingresos  
que excedan el límite anual sobre los  
ingresos tributarios a la propiedad  
establecidos en dicha sección.

- For / A Favor**
- Against / En Contra**

**Question C  
Charter Amendment by Act of County  
Council  
Merit System - Councilmembers' Aides**

Pregunta C  
Reforma del Estatuto por acto del Consejo  
del Condado  
Sistema de Mérito - Ayudantes de los  
Miembros del Consejo

**Amend Section 401 of the County Charter  
to permit each Councilmember to have  
one or more aides as non-merit  
employees, rather than the one  
confidential aide currently permitted.**

Reformar sección 401 del Estatuto del  
Condado para permitir que cada miembro del  
Consejo tenga uno o más ayudantes como  
empleados sin mérito, en lugar de solo un  
ayudante confidencial permitido actualmente.

- For / A Favor**
- Against / En Contra**

**End of Ballot  
Fin de la Papeleta**



Proof



**Instructions**  
 Instrucciones

**Making Selections**  
 Como Marcar sus  
 Selecciones

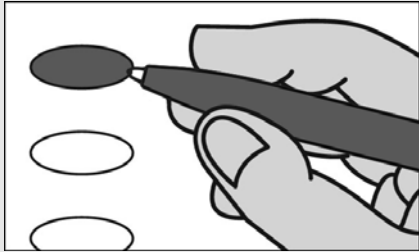

Fill in the oval to the left of the name of your choice. You must blacken the oval completely, and do not make any marks outside of the oval. You do not have to vote in every race.

Llene el óvalo a la izquierda del nombre de su selección. Debe rellenar completamente el óvalo. No haga ninguna marca fuera del óvalo. No tiene que votar en cada contienda.



Do not cross out or erase, or your vote may not count. If you make a mistake or a stray mark, you may ask for a new ballot.

No tache o borre su voto. Si comete un error o hace una marca demás, pueda solicitar una nueva papeleta.

**Optional write-in**  
 Voto Escrito Opcional

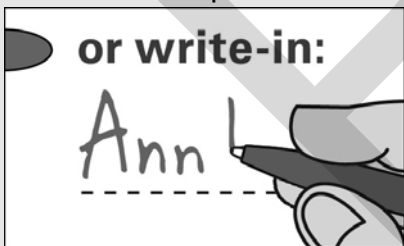

To add a candidate, fill in the oval to the left of "or write-in" and print the name clearly on the dotted line.

Para añadir un candidato por escrito, llene el óvalo a la izquierda de <or write-in/o por escrito> e imprima el nombre del candidato en forma clara en la línea punteada.

**Governor / Lt. Governor**  
**Vote for 1**

Gobernador / Vicegobernador  
 Vote por 1

- Larry Hogan**  
and/  
**Boyd K. Rutherford**  
Republican/Republicano
- Ben Jealous**  
and/  
**Susan Turnbull**  
Democratic/Demócrata
- Shawn Quinn**  
and/  
**Christina Smith**  
Libertarian/Libertario
- Ian Schlakman**  
and/  
**Annie Chambers**  
Green/Verde
- or write-in/o por escrito:

**Comptroller**  
**Vote for 1**

Contralor  
 Vote por 1

- Anjali Reed Phukan**  
Republican/Republicano
- Peter Franchot**  
Democratic/Demócrata
- or write-in/o por escrito:

**Attorney General**  
**Vote for 1**

Procurador General  
 Vote por 1

- Craig Wolf**  
Republican/Republicano
- Brian E. Frosh**  
Democratic/Demócrata
- or write-in/o por escrito:

**U.S. Senator**  
**Vote for 1**

Senador de EE.UU.  
 Vote por 1

- Tony Campbell**  
Republican/Republicano
- Ben Cardin**  
Democratic/Demócrata
- Arvin Vohra**  
Libertarian/Libertario
- Neal Simon**  
Unaffiliated/Sin Afiliación
- or write-in/o por escrito:

**Representative in Congress**  
**District 6**  
**Vote for 1**

Representante en el Congreso  
 Distrito 6  
 Vote por 1

- Amie Hoeber**  
Republican/Republicano
- David Trone**  
Democratic/Demócrata
- Kevin T. Caldwell**  
Libertarian/Libertario
- George Gluck**  
Green/Verde
- or write-in/o por escrito:

**State Senator**  
**District 17**  
**Vote for 1**

Senador Estatal  
 Distrito 17  
 Vote por 1

- Josephine J. Wang**  
Republican/Republicano
- Cheryl C. Kagan**  
Democratic/Demócrata
- or write-in/o por escrito:

**House of Delegates**  
**District 17**  
**Vote for up to 3**

Cámara de Delegados  
 Distrito 17  
 Vote hasta por 3

- George Ivan Hernandez**  
Republican/Republicano
- Kumar P. Barve**  
Democratic/Demócrata
- Jim Gilchrist**  
Democratic/Demócrata
- Julie Palakovich Carr**  
Democratic/Demócrata
- or write-in/o por escrito:
- or write-in/o por escrito:
- or write-in/o por escrito:
- or write-in/o por escrito:

**Vote All Sides**  
 Vote en ambos lados



**County Executive**  
**Vote for 1**  
 Ejecutivo del Condado  
 Vote por 1

**Robin Ficker**  
 Republican/Republicano

**Marc Elrich**  
 Democratic/Demócrata

**Nancy Floreen**  
 Unaffiliated/Sin Afiliación

or write-in/o por escrito:  
 \_\_\_\_\_

**County Council At Large**  
**Vote for up to 4**  
 Miembro del Concejo Representando el Condado  
 Vote hasta por 4

**Robert Dyer**  
 Republican/Republicano

**Chris P. Fiotes, Jr.**  
 Republican/Republicano

**Penny Musser**  
 Republican/Republicano

**Shelly Skolnick**  
 Republican/Republicano

**Gabe Albornoz**  
 Democratic/Demócrata

**Evan Glass**  
 Democratic/Demócrata

**Will Jawando**  
 Democratic/Demócrata

**Hans Riemer**  
 Democratic/Demócrata

**Tim Willard**  
 Green/Verde

or write-in/o por escrito:  
 \_\_\_\_\_

or write-in/o por escrito:  
 \_\_\_\_\_

or write-in/o por escrito:  
 \_\_\_\_\_

or write-in/o por escrito:  
 \_\_\_\_\_

**County Council**  
**District 3**  
**Vote for 1**  
 Concejo del Condado  
 Distrito 3  
 Vote por 1

**Sidney A. Katz**  
 Democratic/Demócrata

or write-in/o por escrito:  
 \_\_\_\_\_

**Judge of the Circuit Court**  
**Circuit 6**  
**Vote for up to 7**  
 Juez de la Corte de Circuito  
 Circuito 6  
 Vote hasta por 7

**James A. Bonifant**

**Jeannie E. Cho**

**Jill Reid Cummins**

**Debra L. Dwyer**

**Kevin G. Hessler**

**David W. Lease**

**Margaret Marie Schweitzer**

or write-in/o por escrito:  
 \_\_\_\_\_

or write-in/o por escrito:  
 \_\_\_\_\_

or write-in/o por escrito:  
 \_\_\_\_\_

or write-in/o por escrito:  
 \_\_\_\_\_

or write-in/o por escrito:  
 \_\_\_\_\_

or write-in/o por escrito:  
 \_\_\_\_\_

**Judge, Court of Special Appeals At Large**  
**Donald E. Beachley**  
**Vote Yes or No**  
**For Continuance in Office**  
 Juez, Corte de Apelaciones Especiales  
 Representando el Condado  
 Donald E. Beachley  
 Vote sí o no  
 Para continuar en el cargo

**Yes/Si**

**No/No**

**Judge, Court of Special Appeals At Large**  
**Matthew J. Fader**  
**Vote Yes or No**  
**For Continuance in Office**  
 Juez, Corte de Apelaciones Especiales  
 Representando el Condado  
 Matthew J. Fader  
 Vote sí o no  
 Para continuar en el cargo

**Yes/Si**

**No/No**

**State's Attorney**  
**Vote for 1**  
 Fiscal del Estado  
 Vote por 1

**John McCarthy**  
 Democratic/Demócrata

or write-in/o por escrito:  
 \_\_\_\_\_

**Vote All Sides**  
 Vote en ambos lados 

**Official Ballot  
Gubernatorial General Election  
November 6, 2018  
State of Maryland, Montgomery County**

**BS 25 - Page 2**

Papeleta Electoral Oficial  
Elección General Gubernamental  
6 de noviembre del 2018  
Estado de Maryland, Condado de Montgomery

<b>Clerk of the Circuit Court Vote for 1</b> Secretario de la Corte del Circuito Vote por 1
<input type="radio"/> <b>Barbara H. Meiklejohn</b> Democratic/Demócrata
<input type="radio"/> or write-in/o por escrito: _____

<b>Board of Education District 3 Vote for 1</b> Junta de Educación Distrito 3 Vote por 1
<input type="radio"/> <b>Lynn Amano</b>
<input type="radio"/> <b>Patricia O'Neill</b>
<input type="radio"/> or write-in/o por escrito: _____

<b>Register of Wills Vote for 1</b> Registrador Testamentario Vote por 1
<input type="radio"/> <b>Dolores Reyes</b> Republican/Republicano
<input type="radio"/> <b>Joseph M. Griffin</b> Democratic/Demócrata
<input type="radio"/> or write-in/o por escrito: _____

<b>Board of Education District 5 Vote for 1</b> Junta de Educación Distrito 5 Vote por 1
<input type="radio"/> <b>Brenda Wolff</b>
<input type="radio"/> or write-in/o por escrito: _____

<b>Sheriff Vote for 1</b> Alguacil Vote por 1
<input type="radio"/> <b>Jae Hwang</b> Republican/Republicano
<input type="radio"/> <b>Darren Mark Popkin</b> Democratic/Demócrata
<input type="radio"/> or write-in/o por escrito: _____

<b>Board of Education At Large Vote for 1</b> Junta de Educación Representando el Condado Vote por 1
<input type="radio"/> <b>Julie Reiley</b>
<input type="radio"/> <b>Karla Silvestre</b>
<input type="radio"/> or write-in/o por escrito: _____

<b>Board of Education District 1 Vote for 1</b> Junta de Educación Distrito 1 Vote por 1
<input type="radio"/> <b>Maria Blaeuer</b>
<input type="radio"/> <b>Judy Docca</b>
<input type="radio"/> or write-in/o por escrito: _____

**Vote All Sides**  
Vote en ambos lados 

### Question 1

#### Constitutional Amendment

(Ch. 357 of the 2018 Legislative Session)

#### Requiring Commercial Gaming Revenues that are for Public Education to Supplement Spending for Education in Public Schools

##### Pregunta 1

##### Enmienda Constitucional

(Cap. 357 de la Sesión Legislativa del 2018)

Exige que los ingresos provenientes de juegos de azar comerciales sean destinados a la educación pública para suplementar los gastos de educación en las Escuelas Públicas

The amendment requires the Governor to include in the annual State Budget, as supplemental funding for prekindergarten through grade 12 in public schools, the revenues from video lottery operation licenses and any other commercial gaming dedicated to public education in an amount above the level of State funding for education in public schools provided by the Bridge to Excellence in Public Schools Act of 2002 (otherwise known as the Thornton legislation) in not less than the following amounts: \$125 million in fiscal year 2020; \$250 million in fiscal year 2021; \$375 million in fiscal year 2022; and 100% of commercial gaming revenues dedicated to public education in fiscal year 2023 and each fiscal year thereafter. The amendment also requires the Governor to show in the annual budget how the revenues from video lottery operation licenses and other commercial gaming are being used in a manner that is in addition to the level of State funding for public education provided by the funding formulas established by the Bridge to Excellence in Public Schools Act. The State Constitution currently authorizes video lottery operation licenses for the primary purpose of raising money for public education.

(Amending Article XIX, Section 1(c)(1) and (g), and adding Section 1(f) to the Maryland Constitution)

La enmienda exige que el Gobernador incluya en el presupuesto estatal anual, como fondos suplementarios para el prekínder hasta el 12° grado en las escuelas públicas, los ingresos provenientes de las licencias de operación de video-lotería y de cualquier otro juego de azar comercial sean destinados a la educación pública, por un monto excedente al nivel de los fondos estatales para la educación en las escuelas públicas según estipulado por la Ley de Puente a la Excelencia en las Escuelas Públicas de 2002 (también conocida como la legislación Thornton), en no menos de las siguientes cantidades: \$125 millones en el año fiscal 2020; \$250 millones en el año fiscal 2021; \$375 millones en el año fiscal 2022; y 100% de los ingresos provenientes de los juegos de azar comerciales dedicados a la educación pública, en el año fiscal 2023 y en cada año fiscal siguiente. La enmienda también exige que el Gobernador muestre la forma en la que se emplearán los ingresos provenientes de las licencias de operación de la video-lotería y de otros juegos de azar comerciales, en el presupuesto anual y de manera adicional al nivel de fondos estatales para la educación pública proporcionados por las fórmulas de financiamiento establecidas por la Ley de Puente a la Excelencia en Escuelas Públicas. Actualmente, la Constitución estatal autoriza a las licencias de operación de video-lotería con el objetivo principal de levantar fondos para la educación pública.

(Modifica al Artículo XIX, Secciones 1(c)(1) y (g), y añade la Sección 1(f) de la Constitución de Maryland)

- For the Constitutional Amendment / A Favor de la Enmienda Constitucional
- Against the Constitutional Amendment / En Contra de la Enmienda Constitucional

### Question 2

#### Constitutional Amendment

(Ch. 855 of the 2018 Legislative Session)

#### Same-Day Registration and Voting at the Precinct Polling Place on Election Day

##### Pregunta 2

##### Enmienda Constitucional

(Cap. 855 de la Sesión Legislativa del 2018)

Inscripción y Votación el mismo día en el Centro de Votación del Precinto, el Día de Elecciones

Authorizes the General Assembly to enact legislation to allow a qualified individual to register and vote at a precinct polling place on Election Day. The current law requires voter registration to close before Election Day.

(Amending Article I, Sections 1 and 2, and adding Section 2A to the Maryland Constitution)

Autoriza a la Asamblea General a promulgar la legislación que permite a las personas calificadas a inscribirse y votar en un centro de votación del precinto en el día de elecciones. La ley actual exige que la inscripción de votantes esté cerrada antes del Día de Elecciones.

(Enmienda al Artículo I, Secciones 1 y 2, y añade la Sección 2A de la Constitución de Maryland)

- For the Constitutional Amendment / A Favor de la Enmienda Constitucional
- Against the Constitutional Amendment / En Contra de la Enmienda Constitucional

Vote All Sides  
Vote en ambos lados



**Official Ballot  
Gubernatorial General Election  
November 6, 2018  
State of Maryland, Montgomery County**

**BS 25 - Page 3**

Papeleta Electoral Oficial  
Elección General Gubernamental  
6 de noviembre del 2018  
Estado de Maryland, Condado de Montgomery

**Question A  
Charter Amendment by Act of County  
Council  
Redistricting Procedure - Composition of  
Redistricting Commission**

Pregunta A  
Reforma de Estatuto por acto del Consejo del  
Condado  
Proceso de Redistribución - Composición de  
la Comisión de Redistribución

**Amend Section 104 of the County Charter  
to remove party central committees from  
the process for selecting the Redistricting  
Commission appointed by the Council  
every ten years to review the boundaries  
of Council districts, and providing that the  
Redistricting Commission must:**

- be composed of 11 County residents  
who are registered voters;
- include at least one, but no more  
than four members of each political party  
which polled at least fifteen percent of the  
total vote cast for all candidates for the  
Council in the last preceding regular  
election; and
- include at least one member from  
each Council district.

Reformar sección 104 del Estatuto del  
Condado para eliminar los comités centrales  
de cada partido del proceso para seleccionar  
la Comisión de Redistribución, designada por  
el Consejo cada diez años para revisar los  
límites de los distritos del Consejo y estipular  
que la Comisión de Redistribución debe:

- estar compuesto por 11 residentes del  
Condado que son votantes registrados;
- incluir al menos uno, pero no más de  
cuatro miembros de cada partido político que  
hayan obtenido al menos el quince por ciento  
del voto total emitido para todos los  
candidatos al Consejo en la última elección  
regular precedente; y
- incluir al menos un miembro de cada  
distrito del Consejo.

- For / A Favor**
- Against / En Contra**

**Question B  
Charter Amendment by Act of County  
Council  
Property Tax Limit - Votes Needed to  
Override**

Pregunta B  
Reforma del Estatuto por acto del Consejo  
del Condado  
Límite de Impuesto a la Propiedad - Votos  
Necesarios para Anular

**Amend Section 305 of the County Charter  
to require an affirmative vote of all current  
Councilmembers, rather than the specific  
nine votes currently required, to levy a tax  
on real property that will produce revenue  
that exceeds the annual limit on property  
tax revenue set in that section.**

Reformar sección 305 del Estatuto del  
Condado para exigir un voto afirmativo de  
todos los miembros del Consejo actual, en  
lugar de los nueve votos que se requiere  
actualmente, para cobrar un impuesto sobre  
los bienes inmuebles que producirá ingresos  
que excedan el límite anual sobre los  
ingresos tributarios a la propiedad  
establecidos en dicha sección.

- For / A Favor**
- Against / En Contra**

**Question C  
Charter Amendment by Act of County  
Council  
Merit System - Councilmembers' Aides**

Pregunta C  
Reforma del Estatuto por acto del Consejo  
del Condado  
Sistema de Mérito - Ayudantes de los  
Miembros del Consejo

**Amend Section 401 of the County Charter  
to permit each Councilmember to have  
one or more aides as non-merit  
employees, rather than the one  
confidential aide currently permitted.**

Reformar sección 401 del Estatuto del  
Condado para permitir que cada miembro del  
Consejo tenga uno o más ayudantes como  
empleados sin mérito, en lugar de solo un  
ayudante confidencial permitido actualmente.

- For / A Favor**
- Against / En Contra**

**End of Ballot  
Fin de la Papeleta**



Proof

**Instructions**  
 Instrucciones

**Making Selections**  
 Como Marcar sus  
 Selecciones

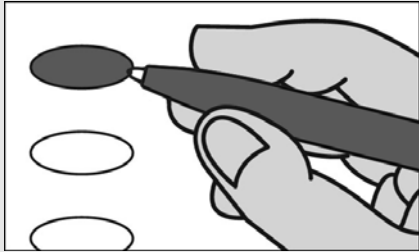

Fill in the oval to the left of the name of your choice. You must blacken the oval completely, and do not make any marks outside of the oval. You do not have to vote in every race.

Llene el óvalo a la izquierda del nombre de su selección. Debe rellenar completamente el óvalo. No haga ninguna marca fuera del óvalo. No tiene que votar en cada contienda.



Do not cross out or erase, or your vote may not count. If you make a mistake or a stray mark, you may ask for a new ballot.

No tache o borre su voto. Si comete un error o hace una marca demás, pueda solicitar una nueva papeleta.

**Optional write-in**  
 Voto Escrito Opcional

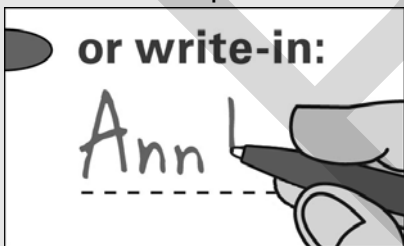

To add a candidate, fill in the oval to the left of "or write-in" and print the name clearly on the dotted line.

Para añadir un candidato por escrito, llene el óvalo a la izquierda de <or write-in/o por escrito> e imprima el nombre del candidato en forma clara en la línea punteada.

**Governor / Lt. Governor**  
**Vote for 1**

Gobernador / Vicegobernador  
 Vote por 1

- Larry Hogan**  
and/  
**Boyd K. Rutherford**  
Republican/Republicano
- Ben Jealous**  
and/  
**Susan Turnbull**  
Democratic/Demócrata
- Shawn Quinn**  
and/  
**Christina Smith**  
Libertarian/Libertario
- Ian Schlakman**  
and/  
**Annie Chambers**  
Green/Verde
- or write-in/o por escrito:

**Comptroller**  
**Vote for 1**

Contralor  
 Vote por 1

- Anjali Reed Phukan**  
Republican/Republicano
- Peter Franchot**  
Democratic/Demócrata
- or write-in/o por escrito:

**Attorney General**  
**Vote for 1**

Procurador General  
 Vote por 1

- Craig Wolf**  
Republican/Republicano
- Brian E. Frosh**  
Democratic/Demócrata
- or write-in/o por escrito:

**U.S. Senator**  
**Vote for 1**

Senador de EE.UU.  
 Vote por 1

- Tony Campbell**  
Republican/Republicano
- Ben Cardin**  
Democratic/Demócrata
- Arvin Vohra**  
Libertarian/Libertario
- Neal Simon**  
Unaffiliated/Sin Afiliación
- or write-in/o por escrito:

**Representative in Congress**  
**District 8**  
**Vote for 1**

Representante en el Congreso  
 Distrito 8  
 Vote por 1

- John Walsh**  
Republican/Republicano
- Jamie Raskin**  
Democratic/Demócrata
- Jasen Wunder**  
Libertarian/Libertario
- or write-in/o por escrito:

**State Senator**  
**District 14**  
**Vote for 1**

Senador Estatal  
 Distrito 14  
 Vote por 1

- Robert Drozd**  
Republican/Republicano
- Craig J. Zucker**  
Democratic/Demócrata
- or write-in/o por escrito:

**House of Delegates**  
**District 14**  
**Vote for up to 3**

Cámara de Delegados  
 Distrito 14  
 Vote hasta por 3

- Kevin Dorrance**  
Republican/Republicano
- Patricia Fenati**  
Republican/Republicano
- Michael A. Ostroff**  
Republican/Republicano
- Anne R. Kaiser**  
Democratic/Demócrata
- Eric Luedtke**  
Democratic/Demócrata
- Pamela Queen**  
Democratic/Demócrata
- or write-in/o por escrito:
- or write-in/o por escrito:
- or write-in/o por escrito:

**Vote All Sides**  
 Vote en ambos lados



**County Executive**  
**Vote for 1**  
 Ejecutivo del Condado  
 Vote por 1

**Robin Ficker**  
 Republican/Republicano

**Marc Elrich**  
 Democratic/Demócrata

**Nancy Floreen**  
 Unaffiliated/Sin Afiliación

or write-in/o por escrito:  
 \_\_\_\_\_

**County Council At Large**  
**Vote for up to 4**  
 Miembro del Concejo Representando el Condado  
 Vote hasta por 4

**Robert Dyer**  
 Republican/Republicano

**Chris P. Fiotes, Jr.**  
 Republican/Republicano

**Penny Musser**  
 Republican/Republicano

**Shelly Skolnick**  
 Republican/Republicano

**Gabe Albornoz**  
 Democratic/Demócrata

**Evan Glass**  
 Democratic/Demócrata

**Will Jawando**  
 Democratic/Demócrata

**Hans Riemer**  
 Democratic/Demócrata

**Tim Willard**  
 Green/Verde

or write-in/o por escrito:  
 \_\_\_\_\_

or write-in/o por escrito:  
 \_\_\_\_\_

or write-in/o por escrito:  
 \_\_\_\_\_

or write-in/o por escrito:  
 \_\_\_\_\_

**County Council**  
**District 5**  
**Vote for 1**  
 Concejo del Condado  
 Distrito 5  
 Vote por 1

**Tom Hucker**  
 Democratic/Demócrata

or write-in/o por escrito:  
 \_\_\_\_\_

**Judge of the Circuit Court**  
**Circuit 6**  
**Vote for up to 7**  
 Juez de la Corte de Circuito  
 Circuito 6  
 Vote hasta por 7

**James A. Bonifant**

**Jeannie E. Cho**

**Jill Reid Cummins**

**Debra L. Dwyer**

**Kevin G. Hessler**

**David W. Lease**

**Margaret Marie Schweitzer**

or write-in/o por escrito:  
 \_\_\_\_\_

or write-in/o por escrito:  
 \_\_\_\_\_

or write-in/o por escrito:  
 \_\_\_\_\_

or write-in/o por escrito:  
 \_\_\_\_\_

or write-in/o por escrito:  
 \_\_\_\_\_

or write-in/o por escrito:  
 \_\_\_\_\_

**Judge, Court of Special Appeals At Large**  
**Donald E. Beachley**  
**Vote Yes or No**  
**For Continuance in Office**  
 Juez, Corte de Apelaciones Especiales  
 Representando el Condado  
 Donald E. Beachley  
 Vote sí o no  
 Para continuar en el cargo

**Yes/Si**

**No/No**

**Judge, Court of Special Appeals At Large**  
**Matthew J. Fader**  
**Vote Yes or No**  
**For Continuance in Office**  
 Juez, Corte de Apelaciones Especiales  
 Representando el Condado  
 Matthew J. Fader  
 Vote sí o no  
 Para continuar en el cargo

**Yes/Si**

**No/No**

**State's Attorney**  
**Vote for 1**  
 Fiscal del Estado  
 Vote por 1

**John McCarthy**  
 Democratic/Demócrata

or write-in/o por escrito:  
 \_\_\_\_\_

**Vote All Sides**  
 Vote en ambos lados 



**Official Ballot  
Gubernatorial General Election  
November 6, 2018  
State of Maryland, Montgomery County**

**BS 26 - Page 2**

Papeleta Electoral Oficial  
Elección General Gubernamental  
6 de noviembre del 2018  
Estado de Maryland, Condado de Montgomery

<b>Clerk of the Circuit Court Vote for 1</b> Secretario de la Corte del Circuito Vote por 1
<input type="radio"/> <b>Barbara H. Meiklejohn</b> Democratic/Demócrata
<input type="radio"/> or write-in/o por escrito: _____

<b>Board of Education District 3 Vote for 1</b> Junta de Educación Distrito 3 Vote por 1
<input type="radio"/> <b>Lynn Amano</b>
<input type="radio"/> <b>Patricia O'Neill</b>
<input type="radio"/> or write-in/o por escrito: _____

<b>Register of Wills Vote for 1</b> Registrador Testamentario Vote por 1
<input type="radio"/> <b>Dolores Reyes</b> Republican/Republicano
<input type="radio"/> <b>Joseph M. Griffin</b> Democratic/Demócrata
<input type="radio"/> or write-in/o por escrito: _____

<b>Board of Education District 5 Vote for 1</b> Junta de Educación Distrito 5 Vote por 1
<input type="radio"/> <b>Brenda Wolff</b>
<input type="radio"/> or write-in/o por escrito: _____

<b>Sheriff Vote for 1</b> Alguacil Vote por 1
<input type="radio"/> <b>Jae Hwang</b> Republican/Republicano
<input type="radio"/> <b>Darren Mark Popkin</b> Democratic/Demócrata
<input type="radio"/> or write-in/o por escrito: _____

<b>Board of Education At Large Vote for 1</b> Junta de Educación Representando el Condado Vote por 1
<input type="radio"/> <b>Julie Reiley</b>
<input type="radio"/> <b>Karla Silvestre</b>
<input type="radio"/> or write-in/o por escrito: _____

<b>Board of Education District 1 Vote for 1</b> Junta de Educación Distrito 1 Vote por 1
<input type="radio"/> <b>Maria Blaeuer</b>
<input type="radio"/> <b>Judy Docca</b>
<input type="radio"/> or write-in/o por escrito: _____

<b>Vote All Sides</b> Vote en ambos lados 
--

### Question 1

#### Constitutional Amendment

(Ch. 357 of the 2018 Legislative Session)

#### Requiring Commercial Gaming Revenues that are for Public Education to Supplement Spending for Education in Public Schools

##### Pregunta 1

##### Enmienda Constitucional

(Cap. 357 de la Sesión Legislativa del 2018)

Exige que los ingresos provenientes de juegos de azar comerciales sean destinados a la educación pública para suplementar los gastos de educación en las Escuelas Públicas

The amendment requires the Governor to include in the annual State Budget, as supplemental funding for prekindergarten through grade 12 in public schools, the revenues from video lottery operation licenses and any other commercial gaming dedicated to public education in an amount above the level of State funding for education in public schools provided by the Bridge to Excellence in Public Schools Act of 2002 (otherwise known as the Thornton legislation) in not less than the following amounts: \$125 million in fiscal year 2020; \$250 million in fiscal year 2021; \$375 million in fiscal year 2022; and 100% of commercial gaming revenues dedicated to public education in fiscal year 2023 and each fiscal year thereafter. The amendment also requires the Governor to show in the annual budget how the revenues from video lottery operation licenses and other commercial gaming are being used in a manner that is in addition to the level of State funding for public education provided by the funding formulas established by the Bridge to Excellence in Public Schools Act. The State Constitution currently authorizes video lottery operation licenses for the primary purpose of raising money for public education.

(Amending Article XIX, Section 1(c)(1) and (g), and adding Section 1(f) to the Maryland Constitution)

La enmienda exige que el Gobernador incluya en el presupuesto estatal anual, como fondos suplementarios para el prekínder hasta el 12° grado en las escuelas públicas, los ingresos provenientes de las licencias de operación de video-lotería y de cualquier otro juego de azar comercial sean destinados a la educación pública, por un monto excedente al nivel de los fondos estatales para la educación en las escuelas públicas según estipulado por la Ley de Puente a la Excelencia en las Escuelas Públicas de 2002 (también conocida como la legislación Thornton), en no menos de las siguientes cantidades: \$125 millones en el año fiscal 2020; \$250 millones en el año fiscal 2021; \$375 millones en el año fiscal 2022; y 100% de los ingresos provenientes de los juegos de azar comerciales dedicados a la educación pública, en el año fiscal 2023 y en cada año fiscal siguiente. La enmienda también exige que el Gobernador muestre la forma en la que se emplearán los ingresos provenientes de las licencias de operación de la video-lotería y de otros juegos de azar comerciales, en el presupuesto anual y de manera adicional al nivel de fondos estatales para la educación pública proporcionados por las fórmulas de financiamiento establecidas por la Ley de Puente a la Excelencia en Escuelas Públicas. Actualmente, la Constitución estatal autoriza a las licencias de operación de video-lotería con el objetivo principal de levantar fondos para la educación pública.

(Modifica al Artículo XIX, Secciones 1(c)(1) y (g), y añade la Sección 1(f) de la Constitución de Maryland)

- For the Constitutional Amendment / A Favor de la Enmienda Constitucional
- Against the Constitutional Amendment / En Contra de la Enmienda Constitucional

### Question 2

#### Constitutional Amendment

(Ch. 855 of the 2018 Legislative Session)

#### Same-Day Registration and Voting at the Precinct Polling Place on Election Day

##### Pregunta 2

##### Enmienda Constitucional

(Cap. 855 de la Sesión Legislativa del 2018)

Inscripción y Votación el mismo día en el Centro de Votación del Precinto, el Día de Elecciones

Authorizes the General Assembly to enact legislation to allow a qualified individual to register and vote at a precinct polling place on Election Day. The current law requires voter registration to close before Election Day.

(Amending Article I, Sections 1 and 2, and adding Section 2A to the Maryland Constitution)

Autoriza a la Asamblea General a promulgar la legislación que permite a las personas calificadas a inscribirse y votar en un centro de votación del precinto en el día de elecciones. La ley actual exige que la inscripción de votantes esté cerrada antes del Día de Elecciones.

(Enmienda al Artículo I, Secciones 1 y 2, y añade la Sección 2A de la Constitución de Maryland)

- For the Constitutional Amendment / A Favor de la Enmienda Constitucional
- Against the Constitutional Amendment / En Contra de la Enmienda Constitucional

Vote All Sides  
Vote en ambos lados



**Official Ballot  
Gubernatorial General Election  
November 6, 2018  
State of Maryland, Montgomery County**

**BS 26 - Page 3**

Papeleta Electoral Oficial  
Elección General Gubernamental  
6 de noviembre del 2018  
Estado de Maryland, Condado de Montgomery

**Question A  
Charter Amendment by Act of County  
Council  
Redistricting Procedure - Composition of  
Redistricting Commission**

Pregunta A  
Reforma de Estatuto por acto del Consejo del  
Condado  
Proceso de Redistribución - Composición de  
la Comisión de Redistribución

**Amend Section 104 of the County Charter  
to remove party central committees from  
the process for selecting the Redistricting  
Commission appointed by the Council  
every ten years to review the boundaries  
of Council districts, and providing that the  
Redistricting Commission must:**

- be composed of 11 County residents  
who are registered voters;
- include at least one, but no more  
than four members of each political party  
which polled at least fifteen percent of the  
total vote cast for all candidates for the  
Council in the last preceding regular  
election; and
- include at least one member from  
each Council district.

Reformar sección 104 del Estatuto del  
Condado para eliminar los comités centrales  
de cada partido del proceso para seleccionar  
la Comisión de Redistribución, designada por  
el Consejo cada diez años para revisar los  
límites de los distritos del Consejo y estipular  
que la Comisión de Redistribución debe:

- estar compuesto por 11 residentes del  
Condado que son votantes registrados;
- incluir al menos uno, pero no más de  
cuatro miembros de cada partido político que  
hayan obtenido al menos el quince por ciento  
del voto total emitido para todos los  
candidatos al Consejo en la última elección  
regular precedente; y
- incluir al menos un miembro de cada  
distrito del Consejo.

- For / A Favor**
- Against / En Contra**

**Question B  
Charter Amendment by Act of County  
Council  
Property Tax Limit - Votes Needed to  
Override**

Pregunta B  
Reforma del Estatuto por acto del Consejo  
del Condado  
Límite de Impuesto a la Propiedad - Votos  
Necesarios para Anular

**Amend Section 305 of the County Charter  
to require an affirmative vote of all current  
Councilmembers, rather than the specific  
nine votes currently required, to levy a tax  
on real property that will produce revenue  
that exceeds the annual limit on property  
tax revenue set in that section.**

Reformar sección 305 del Estatuto del  
Condado para exigir un voto afirmativo de  
todos los miembros del Consejo actual, en  
lugar de los nueve votos que se requiere  
actualmente, para cobrar un impuesto sobre  
los bienes inmuebles que producirá ingresos  
que excedan el límite anual sobre los  
ingresos tributarios a la propiedad  
establecidos en dicha sección.

- For / A Favor**
- Against / En Contra**

**Question C  
Charter Amendment by Act of County  
Council  
Merit System - Councilmembers' Aides**

Pregunta C  
Reforma del Estatuto por acto del Consejo  
del Condado  
Sistema de Mérito - Ayudantes de los  
Miembros del Consejo

**Amend Section 401 of the County Charter  
to permit each Councilmember to have  
one or more aides as non-merit  
employees, rather than the one  
confidential aide currently permitted.**

Reformar sección 401 del Estatuto del  
Condado para permitir que cada miembro del  
Consejo tenga uno o más ayudantes como  
empleados sin mérito, en lugar de solo un  
ayudante confidencial permitido actualmente.

- For / A Favor**
- Against / En Contra**

**End of Ballot  
Fin de la Papeleta**



Proof

**Instructions**  
 Instrucciones

**Making Selections**  
 Como Marcar sus  
 Selecciones

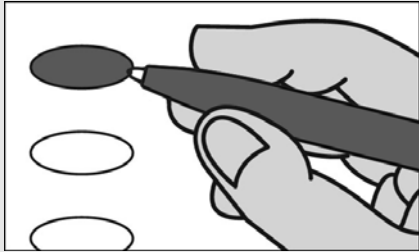

Fill in the oval to the left of the name of your choice. You must blacken the oval completely, and do not make any marks outside of the oval. You do not have to vote in every race.

Llene el óvalo a la izquierda del nombre de su selección. Debe rellenar completamente el óvalo. No haga ninguna marca fuera del óvalo. No tiene que votar en cada contienda.



Do not cross out or erase, or your vote may not count. If you make a mistake or a stray mark, you may ask for a new ballot.

No tache o borre su voto. Si comete un error o hace una marca demás, pueda solicitar una nueva papeleta.

**Optional write-in**  
 Voto Escrito Opcional

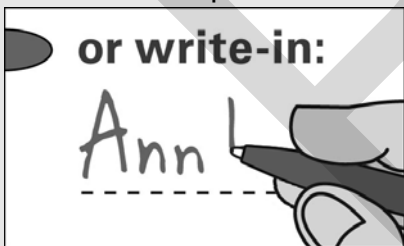

To add a candidate, fill in the oval to the left of "or write-in" and print the name clearly on the dotted line.

Para añadir un candidato por escrito, llene el óvalo a la izquierda de <or write-in/o por escrito> e imprima el nombre del candidato en forma clara en la línea punteada.

**Governor / Lt. Governor**  
**Vote for 1**

Gobernador / Vicegobernador  
 Vote por 1

- Larry Hogan**  
and/  
**Boyd K. Rutherford**  
Republican/Republicano
- Ben Jealous**  
and/  
**Susan Turnbull**  
Democratic/Demócrata
- Shawn Quinn**  
and/  
**Christina Smith**  
Libertarian/Libertario
- Ian Schlakman**  
and/  
**Annie Chambers**  
Green/Verde
- or write-in/o por escrito:

**Comptroller**  
**Vote for 1**

Contralor  
 Vote por 1

- Anjali Reed Phukan**  
Republican/Republicano
- Peter Franchot**  
Democratic/Demócrata
- or write-in/o por escrito:

**Attorney General**  
**Vote for 1**

Procurador General  
 Vote por 1

- Craig Wolf**  
Republican/Republicano
- Brian E. Frosh**  
Democratic/Demócrata
- or write-in/o por escrito:

**U.S. Senator**  
**Vote for 1**

Senador de EE.UU.  
 Vote por 1

- Tony Campbell**  
Republican/Republicano
- Ben Cardin**  
Democratic/Demócrata
- Arvin Vohra**  
Libertarian/Libertario
- Neal Simon**  
Unaffiliated/Sin Afiliación
- or write-in/o por escrito:

**Representative in Congress**  
**District 3**  
**Vote for 1**

Representante en el Congreso  
 Distrito 3  
 Vote por 1

- Charles Anthony**  
Republican/Republicano
- John Sarbanes**  
Democratic/Demócrata
- David Lashar**  
Libertarian/Libertario
- or write-in/o por escrito:

**State Senator**  
**District 14**  
**Vote for 1**

Senador Estatal  
 Distrito 14  
 Vote por 1

- Robert Drozd**  
Republican/Republicano
- Craig J. Zucker**  
Democratic/Demócrata
- or write-in/o por escrito:

**House of Delegates**  
**District 14**  
**Vote for up to 3**

Cámara de Delegados  
 Distrito 14  
 Vote hasta por 3

- Kevin Dorrance**  
Republican/Republicano
- Patricia Fenati**  
Republican/Republicano
- Michael A. Ostroff**  
Republican/Republicano
- Anne R. Kaiser**  
Democratic/Demócrata
- Eric Luedtke**  
Democratic/Demócrata
- Pamela Queen**  
Democratic/Demócrata
- or write-in/o por escrito:
- or write-in/o por escrito:
- or write-in/o por escrito:

**Vote All Sides**  
 Vote en ambos lados



**County Executive**  
**Vote for 1**  
 Ejecutivo del Condado  
 Vote por 1

**Robin Ficker**  
 Republican/Republicano

**Marc Elrich**  
 Democratic/Demócrata

**Nancy Floreen**  
 Unaffiliated/Sin Afiliación

or write-in/o por escrito:  
 \_\_\_\_\_

**County Council At Large**  
**Vote for up to 4**  
 Miembro del Concejo Representando el Condado  
 Vote hasta por 4

**Robert Dyer**  
 Republican/Republicano

**Chris P. Fiotes, Jr.**  
 Republican/Republicano

**Penny Musser**  
 Republican/Republicano

**Shelly Skolnick**  
 Republican/Republicano

**Gabe Albornoz**  
 Democratic/Demócrata

**Evan Glass**  
 Democratic/Demócrata

**Will Jawando**  
 Democratic/Demócrata

**Hans Riemer**  
 Democratic/Demócrata

**Tim Willard**  
 Green/Verde

or write-in/o por escrito:  
 \_\_\_\_\_

or write-in/o por escrito:  
 \_\_\_\_\_

or write-in/o por escrito:  
 \_\_\_\_\_

or write-in/o por escrito:  
 \_\_\_\_\_

**County Council**  
**District 5**  
**Vote for 1**  
 Concejo del Condado  
 Distrito 5  
 Vote por 1

**Tom Hucker**  
 Democratic/Demócrata

or write-in/o por escrito:  
 \_\_\_\_\_

**Judge of the Circuit Court**  
**Circuit 6**  
**Vote for up to 7**  
 Juez de la Corte de Circuito  
 Circuito 6  
 Vote hasta por 7

**James A. Bonifant**

**Jeannie E. Cho**

**Jill Reid Cummins**

**Debra L. Dwyer**

**Kevin G. Hessler**

**David W. Lease**

**Margaret Marie Schweitzer**

or write-in/o por escrito:  
 \_\_\_\_\_

or write-in/o por escrito:  
 \_\_\_\_\_

or write-in/o por escrito:  
 \_\_\_\_\_

or write-in/o por escrito:  
 \_\_\_\_\_

or write-in/o por escrito:  
 \_\_\_\_\_

or write-in/o por escrito:  
 \_\_\_\_\_

**Judge, Court of Special Appeals At Large**  
**Donald E. Beachley**  
**Vote Yes or No**  
**For Continuance in Office**  
 Juez, Corte de Apelaciones Especiales  
 Representando el Condado  
 Donald E. Beachley  
 Vote sí o no  
 Para continuar en el cargo

**Yes/Si**

**No/No**

**Judge, Court of Special Appeals At Large**  
**Matthew J. Fader**  
**Vote Yes or No**  
**For Continuance in Office**  
 Juez, Corte de Apelaciones Especiales  
 Representando el Condado  
 Matthew J. Fader  
 Vote sí o no  
 Para continuar en el cargo

**Yes/Si**

**No/No**

**State's Attorney**  
**Vote for 1**  
 Fiscal del Estado  
 Vote por 1

**John McCarthy**  
 Democratic/Demócrata

or write-in/o por escrito:  
 \_\_\_\_\_

**Vote All Sides**  
 Vote en ambos lados 

**Official Ballot  
Gubernatorial General Election  
November 6, 2018  
State of Maryland, Montgomery County**

**BS 27 - Page 2**

Papeleta Electoral Oficial  
Elección General Gubernamental  
6 de noviembre del 2018  
Estado de Maryland, Condado de Montgomery

<b>Clerk of the Circuit Court Vote for 1</b> Secretario de la Corte del Circuito Vote por 1
<input type="radio"/> <b>Barbara H. Meiklejohn</b> Democratic/Demócrata
<input type="radio"/> or write-in/o por escrito: _____

<b>Board of Education District 3 Vote for 1</b> Junta de Educación Distrito 3 Vote por 1
<input type="radio"/> <b>Lynn Amano</b>
<input type="radio"/> <b>Patricia O'Neill</b>
<input type="radio"/> or write-in/o por escrito: _____

<b>Register of Wills Vote for 1</b> Registrador Testamentario Vote por 1
<input type="radio"/> <b>Dolores Reyes</b> Republican/Republicano
<input type="radio"/> <b>Joseph M. Griffin</b> Democratic/Demócrata
<input type="radio"/> or write-in/o por escrito: _____

<b>Board of Education District 5 Vote for 1</b> Junta de Educación Distrito 5 Vote por 1
<input type="radio"/> <b>Brenda Wolff</b>
<input type="radio"/> or write-in/o por escrito: _____

<b>Sheriff Vote for 1</b> Alguacil Vote por 1
<input type="radio"/> <b>Jae Hwang</b> Republican/Republicano
<input type="radio"/> <b>Darren Mark Popkin</b> Democratic/Demócrata
<input type="radio"/> or write-in/o por escrito: _____

<b>Board of Education At Large Vote for 1</b> Junta de Educación Representando el Condado Vote por 1
<input type="radio"/> <b>Julie Reiley</b>
<input type="radio"/> <b>Karla Silvestre</b>
<input type="radio"/> or write-in/o por escrito: _____

<b>Board of Education District 1 Vote for 1</b> Junta de Educación Distrito 1 Vote por 1
<input type="radio"/> <b>Maria Blaeuer</b>
<input type="radio"/> <b>Judy Docca</b>
<input type="radio"/> or write-in/o por escrito: _____

<b>Vote All Sides</b> Vote en ambos lados 
--

### Question 1

#### Constitutional Amendment

(Ch. 357 of the 2018 Legislative Session)

#### Requiring Commercial Gaming Revenues that are for Public Education to Supplement Spending for Education in Public Schools

##### Pregunta 1

##### Enmienda Constitucional

(Cap. 357 de la Sesión Legislativa del 2018)

Exige que los ingresos provenientes de juegos de azar comerciales sean destinados a la educación pública para suplementar los gastos de educación en las Escuelas Públicas

The amendment requires the Governor to include in the annual State Budget, as supplemental funding for prekindergarten through grade 12 in public schools, the revenues from video lottery operation licenses and any other commercial gaming dedicated to public education in an amount above the level of State funding for education in public schools provided by the Bridge to Excellence in Public Schools Act of 2002 (otherwise known as the Thornton legislation) in not less than the following amounts: \$125 million in fiscal year 2020; \$250 million in fiscal year 2021; \$375 million in fiscal year 2022; and 100% of commercial gaming revenues dedicated to public education in fiscal year 2023 and each fiscal year thereafter. The amendment also requires the Governor to show in the annual budget how the revenues from video lottery operation licenses and other commercial gaming are being used in a manner that is in addition to the level of State funding for public education provided by the funding formulas established by the Bridge to Excellence in Public Schools Act. The State Constitution currently authorizes video lottery operation licenses for the primary purpose of raising money for public education.

(Amending Article XIX, Section 1(c)(1) and (g), and adding Section 1(f) to the Maryland Constitution)

La enmienda exige que el Gobernador incluya en el presupuesto estatal anual, como fondos suplementarios para el prekínder hasta el 12° grado en las escuelas públicas, los ingresos provenientes de las licencias de operación de video-lotería y de cualquier otro juego de azar comercial sean destinados a la educación pública, por un monto excedente al nivel de los fondos estatales para la educación en las escuelas públicas según estipulado por la Ley de Puente a la Excelencia en las Escuelas Públicas de 2002 (también conocida como la legislación Thornton), en no menos de las siguientes cantidades: \$125 millones en el año fiscal 2020; \$250 millones en el año fiscal 2021; \$375 millones en el año fiscal 2022; y 100% de los ingresos provenientes de los juegos de azar comerciales dedicados a la educación pública, en el año fiscal 2023 y en cada año fiscal siguiente. La enmienda también exige que el Gobernador muestre la forma en la que se emplearán los ingresos provenientes de las licencias de operación de la video-lotería y de otros juegos de azar comerciales, en el presupuesto anual y de manera adicional al nivel de fondos estatales para la educación pública proporcionados por las fórmulas de financiamiento establecidas por la Ley de Puente a la Excelencia en Escuelas Públicas. Actualmente, la Constitución estatal autoriza a las licencias de operación de video-lotería con el objetivo principal de levantar fondos para la educación pública.

(Modifica al Artículo XIX, Secciones 1(c)(1) y (g), y añade la Sección 1(f) de la Constitución de Maryland)

- For the Constitutional Amendment / A Favor de la Enmienda Constitucional
- Against the Constitutional Amendment / En Contra de la Enmienda Constitucional

### Question 2

#### Constitutional Amendment

(Ch. 855 of the 2018 Legislative Session)

#### Same-Day Registration and Voting at the Precinct Polling Place on Election Day

##### Pregunta 2

##### Enmienda Constitucional

(Cap. 855 de la Sesión Legislativa del 2018)

Inscripción y Votación el mismo día en el Centro de Votación del Precinto, el Día de Elecciones

Authorizes the General Assembly to enact legislation to allow a qualified individual to register and vote at a precinct polling place on Election Day. The current law requires voter registration to close before Election Day.

(Amending Article I, Sections 1 and 2, and adding Section 2A to the Maryland Constitution)

Autoriza a la Asamblea General a promulgar la legislación que permite a las personas calificadas a inscribirse y votar en un centro de votación del precinto en el día de elecciones. La ley actual exige que la inscripción de votantes esté cerrada antes del Día de Elecciones.

(Enmienda al Artículo I, Secciones 1 y 2, y añade la Sección 2A de la Constitución de Maryland)

- For the Constitutional Amendment / A Favor de la Enmienda Constitucional
- Against the Constitutional Amendment / En Contra de la Enmienda Constitucional

Vote All Sides  
Vote en ambos lados





**Official Ballot  
Gubernatorial General Election  
November 6, 2018  
State of Maryland, Montgomery County**

**BS 27 - Page 3**

Papeleta Electoral Oficial  
Elección General Gubernamental  
6 de noviembre del 2018  
Estado de Maryland, Condado de Montgomery

**Question A  
Charter Amendment by Act of County  
Council  
Redistricting Procedure - Composition of  
Redistricting Commission**

Pregunta A  
Reforma de Estatuto por acto del Consejo del  
Condado  
Proceso de Redistribución - Composición de  
la Comisión de Redistribución

**Amend Section 104 of the County Charter  
to remove party central committees from  
the process for selecting the Redistricting  
Commission appointed by the Council  
every ten years to review the boundaries  
of Council districts, and providing that the  
Redistricting Commission must:**

- be composed of 11 County residents  
who are registered voters;
- include at least one, but no more  
than four members of each political party  
which polled at least fifteen percent of the  
total vote cast for all candidates for the  
Council in the last preceding regular  
election; and
- include at least one member from  
each Council district.

Reformar sección 104 del Estatuto del  
Condado para eliminar los comités centrales  
de cada partido del proceso para seleccionar  
la Comisión de Redistribución, designada por  
el Consejo cada diez años para revisar los  
límites de los distritos del Consejo y estipular  
que la Comisión de Redistribución debe:

- estar compuesto por 11 residentes del  
Condado que son votantes registrados;
- incluir al menos uno, pero no más de  
cuatro miembros de cada partido político que  
hayan obtenido al menos el quince por ciento  
del voto total emitido para todos los  
candidatos al Consejo en la última elección  
regular precedente; y
- incluir al menos un miembro de cada  
distrito del Consejo.

- For / A Favor**
- Against / En Contra**

**Question B  
Charter Amendment by Act of County  
Council  
Property Tax Limit - Votes Needed to  
Override**

Pregunta B  
Reforma del Estatuto por acto del Consejo  
del Condado  
Límite de Impuesto a la Propiedad - Votos  
Necesarios para Anular

**Amend Section 305 of the County Charter  
to require an affirmative vote of all current  
Councilmembers, rather than the specific  
nine votes currently required, to levy a tax  
on real property that will produce revenue  
that exceeds the annual limit on property  
tax revenue set in that section.**

Reformar sección 305 del Estatuto del  
Condado para exigir un voto afirmativo de  
todos los miembros del Consejo actual, en  
lugar de los nueve votos que se requiere  
actualmente, para cobrar un impuesto sobre  
los bienes inmuebles que producirá ingresos  
que excedan el límite anual sobre los  
ingresos tributarios a la propiedad  
establecidos en dicha sección.

- For / A Favor**
- Against / En Contra**

**Question C  
Charter Amendment by Act of County  
Council  
Merit System - Councilmembers' Aides**

Pregunta C  
Reforma del Estatuto por acto del Consejo  
del Condado  
Sistema de Mérito - Ayudantes de los  
Miembros del Consejo

**Amend Section 401 of the County Charter  
to permit each Councilmember to have  
one or more aides as non-merit  
employees, rather than the one  
confidential aide currently permitted.**

Reformar sección 401 del Estatuto del  
Condado para permitir que cada miembro del  
Consejo tenga uno o más ayudantes como  
empleados sin mérito, en lugar de solo un  
ayudante confidencial permitido actualmente.

- For / A Favor**
- Against / En Contra**

**End of Ballot  
Fin de la Papeleta**



Proof

**Instructions**  
 Instrucciones

**Making Selections**  
 Como Marcar sus  
 Selecciones

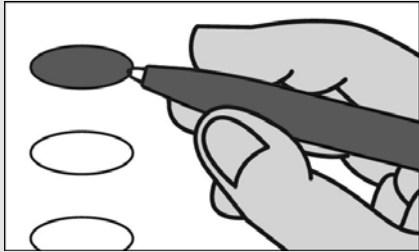

Fill in the oval to the left of the name of your choice. You must blacken the oval completely, and do not make any marks outside of the oval. You do not have to vote in every race.

Llene el óvalo a la izquierda del nombre de su selección. Debe rellenar completamente el óvalo. No haga ninguna marca fuera del óvalo. No tiene que votar en cada contienda.



**Do not cross out or erase, or your vote may not count. If you make a mistake or a stray mark, you may ask for a new ballot.**

No tache o borre su voto. Si comete un error o hace una marca demás, pueda solicitar una nueva papeleta.

**Optional write-in**  
 Voto Escrito Opcional

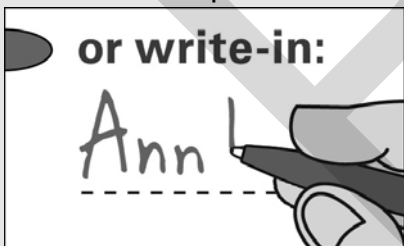

To add a candidate, fill in the oval to the left of "or write-in" and print the name clearly on the dotted line.

Para añadir un candidato por escrito, llene el óvalo a la izquierda de <or write-in/o por escrito> e imprima el nombre del candidato en forma clara en la línea punteada.

**Governor / Lt. Governor**  
**Vote for 1**

Gobernador / Vicegobernador  
 Vote por 1

- Larry Hogan**  
and/  
**Boyd K. Rutherford**  
Republican/Republicano
- Ben Jealous**  
and/  
**Susan Turnbull**  
Democratic/Demócrata
- Shawn Quinn**  
and/  
**Christina Smith**  
Libertarian/Libertario
- Ian Schlakman**  
and/  
**Annie Chambers**  
Green/Verde
- or write-in/o por escrito:

**Comptroller**  
**Vote for 1**

Contralor  
 Vote por 1

- Anjali Reed Phukan**  
Republican/Republicano
- Peter Franchot**  
Democratic/Demócrata
- or write-in/o por escrito:

**Attorney General**  
**Vote for 1**

Procurador General  
 Vote por 1

- Craig Wolf**  
Republican/Republicano
- Brian E. Frosh**  
Democratic/Demócrata
- or write-in/o por escrito:

**U.S. Senator**  
**Vote for 1**

Senador de EE.UU.  
 Vote por 1

- Tony Campbell**  
Republican/Republicano
- Ben Cardin**  
Democratic/Demócrata
- Arvin Vohra**  
Libertarian/Libertario
- Neal Simon**  
Unaffiliated/Sin Afiliación
- or write-in/o por escrito:

**Representative in Congress**  
**District 3**  
**Vote for 1**

Representante en el Congreso  
 Distrito 3  
 Vote por 1

- Charles Anthony**  
Republican/Republicano
- John Sarbanes**  
Democratic/Demócrata
- David Lashar**  
Libertarian/Libertario
- or write-in/o por escrito:

**State Senator**  
**District 20**  
**Vote for 1**

Senador Estatal  
 Distrito 20  
 Vote por 1

- Dwight Patel**  
Republican/Republicano
- Will Smith**  
Democratic/Demócrata
- or write-in/o por escrito:

**House of Delegates**  
**District 20**  
**Vote for up to 3**

Cámara de Delegados  
 Distrito 20  
 Vote hasta por 3

- Lorig Charkoudian**  
Democratic/Demócrata
- David Moon**  
Democratic/Demócrata
- Jheanelle Wilkins**  
Democratic/Demócrata
- or write-in/o por escrito:
- or write-in/o por escrito:
- or write-in/o por escrito:

**Vote All Sides**  
 Vote en ambos lados



**County Executive**  
**Vote for 1**  
 Ejecutivo del Condado  
 Vote por 1

**Robin Ficker**  
 Republican/Republicano

**Marc Elrich**  
 Democratic/Demócrata

**Nancy Floreen**  
 Unaffiliated/Sin Afiliación

or write-in/o por escrito:  
 \_\_\_\_\_

**County Council At Large**  
**Vote for up to 4**  
 Miembro del Concejo Representando el Condado  
 Vote hasta por 4

**Robert Dyer**  
 Republican/Republicano

**Chris P. Fiotes, Jr.**  
 Republican/Republicano

**Penny Musser**  
 Republican/Republicano

**Shelly Skolnick**  
 Republican/Republicano

**Gabe Albornoz**  
 Democratic/Demócrata

**Evan Glass**  
 Democratic/Demócrata

**Will Jawando**  
 Democratic/Demócrata

**Hans Riemer**  
 Democratic/Demócrata

**Tim Willard**  
 Green/Verde

or write-in/o por escrito:  
 \_\_\_\_\_

or write-in/o por escrito:  
 \_\_\_\_\_

or write-in/o por escrito:  
 \_\_\_\_\_

or write-in/o por escrito:  
 \_\_\_\_\_

**County Council**  
**District 5**  
**Vote for 1**  
 Concejo del Condado  
 Distrito 5  
 Vote por 1

**Tom Hucker**  
 Democratic/Demócrata

or write-in/o por escrito:  
 \_\_\_\_\_

**Judge of the Circuit Court**  
**Circuit 6**  
**Vote for up to 7**  
 Juez de la Corte de Circuito  
 Circuito 6  
 Vote hasta por 7

**James A. Bonifant**

**Jeannie E. Cho**

**Jill Reid Cummins**

**Debra L. Dwyer**

**Kevin G. Hessler**

**David W. Lease**

**Margaret Marie Schweitzer**

or write-in/o por escrito:  
 \_\_\_\_\_

or write-in/o por escrito:  
 \_\_\_\_\_

or write-in/o por escrito:  
 \_\_\_\_\_

or write-in/o por escrito:  
 \_\_\_\_\_

or write-in/o por escrito:  
 \_\_\_\_\_

or write-in/o por escrito:  
 \_\_\_\_\_

**Judge, Court of Special Appeals At Large**  
**Donald E. Beachley**  
**Vote Yes or No**  
**For Continuance in Office**  
 Juez, Corte de Apelaciones Especiales  
 Representando el Condado  
 Donald E. Beachley  
 Vote sí o no  
 Para continuar en el cargo

**Yes/Si**

**No/No**

**Judge, Court of Special Appeals At Large**  
**Matthew J. Fader**  
**Vote Yes or No**  
**For Continuance in Office**  
 Juez, Corte de Apelaciones Especiales  
 Representando el Condado  
 Matthew J. Fader  
 Vote sí o no  
 Para continuar en el cargo

**Yes/Si**

**No/No**

**State's Attorney**  
**Vote for 1**  
 Fiscal del Estado  
 Vote por 1

**John McCarthy**  
 Democratic/Demócrata

or write-in/o por escrito:  
 \_\_\_\_\_

**Vote All Sides**  
 Vote en ambos lados 

**Official Ballot**  
**Gubernatorial General Election**  
**November 6, 2018**  
**State of Maryland, Montgomery County**

**BS 28 - Page 2**

Papeleta Electoral Oficial  
Elección General Gubernamental  
6 de noviembre del 2018  
Estado de Maryland, Condado de Montgomery

<b>Clerk of the Circuit Court</b> <b>Vote for 1</b> Secretario de la Corte del Circuito Vote por 1
<input type="radio"/> <b>Barbara H. Meiklejohn</b> Democratic/Demócrata
<input type="radio"/> or write-in/o por escrito: _____

<b>Board of Education</b> <b>District 3</b> <b>Vote for 1</b> Junta de Educación Distrito 3 Vote por 1
<input type="radio"/> <b>Lynn Amano</b>
<input type="radio"/> <b>Patricia O'Neill</b>
<input type="radio"/> or write-in/o por escrito: _____

<b>Register of Wills</b> <b>Vote for 1</b> Registrador Testamentario Vote por 1
<input type="radio"/> <b>Dolores Reyes</b> Republican/Republicano
<input type="radio"/> <b>Joseph M. Griffin</b> Democratic/Demócrata
<input type="radio"/> or write-in/o por escrito: _____

<b>Board of Education</b> <b>District 5</b> <b>Vote for 1</b> Junta de Educación Distrito 5 Vote por 1
<input type="radio"/> <b>Brenda Wolff</b>
<input type="radio"/> or write-in/o por escrito: _____

<b>Sheriff</b> <b>Vote for 1</b> Alguacil Vote por 1
<input type="radio"/> <b>Jae Hwang</b> Republican/Republicano
<input type="radio"/> <b>Darren Mark Popkin</b> Democratic/Demócrata
<input type="radio"/> or write-in/o por escrito: _____

<b>Board of Education At Large</b> <b>Vote for 1</b> Junta de Educación Representando el Condado Vote por 1
<input type="radio"/> <b>Julie Reiley</b>
<input type="radio"/> <b>Karla Silvestre</b>
<input type="radio"/> or write-in/o por escrito: _____

<b>Board of Education</b> <b>District 1</b> <b>Vote for 1</b> Junta de Educación Distrito 1 Vote por 1
<input type="radio"/> <b>Maria Blaeuer</b>
<input type="radio"/> <b>Judy Docca</b>
<input type="radio"/> or write-in/o por escrito: _____

<b>Vote All Sides</b> Vote en ambos lados 
--

### Question 1

#### Constitutional Amendment

(Ch. 357 of the 2018 Legislative Session)

#### Requiring Commercial Gaming Revenues that are for Public Education to Supplement Spending for Education in Public Schools

##### Pregunta 1

##### Enmienda Constitucional

(Cap. 357 de la Sesión Legislativa del 2018)

Exige que los ingresos provenientes de juegos de azar comerciales sean destinados a la educación pública para suplementar los gastos de educación en las Escuelas Públicas

The amendment requires the Governor to include in the annual State Budget, as supplemental funding for prekindergarten through grade 12 in public schools, the revenues from video lottery operation licenses and any other commercial gaming dedicated to public education in an amount above the level of State funding for education in public schools provided by the Bridge to Excellence in Public Schools Act of 2002 (otherwise known as the Thornton legislation) in not less than the following amounts: \$125 million in fiscal year 2020; \$250 million in fiscal year 2021; \$375 million in fiscal year 2022; and 100% of commercial gaming revenues dedicated to public education in fiscal year 2023 and each fiscal year thereafter. The amendment also requires the Governor to show in the annual budget how the revenues from video lottery operation licenses and other commercial gaming are being used in a manner that is in addition to the level of State funding for public education provided by the funding formulas established by the Bridge to Excellence in Public Schools Act. The State Constitution currently authorizes video lottery operation licenses for the primary purpose of raising money for public education.

(Amending Article XIX, Section 1(c)(1) and (g), and adding Section 1(f) to the Maryland Constitution)

La enmienda exige que el Gobernador incluya en el presupuesto estatal anual, como fondos suplementarios para el prekínder hasta el 12° grado en las escuelas públicas, los ingresos provenientes de las licencias de operación de video-lotería y de cualquier otro juego de azar comercial sean destinados a la educación pública, por un monto excedente al nivel de los fondos estatales para la educación en las escuelas públicas según estipulado por la Ley de Puente a la Excelencia en las Escuelas Públicas de 2002 (también conocida como la legislación Thornton), en no menos de las siguientes cantidades: \$125 millones en el año fiscal 2020; \$250 millones en el año fiscal 2021; \$375 millones en el año fiscal 2022; y 100% de los ingresos provenientes de los juegos de azar comerciales dedicados a la educación pública, en el año fiscal 2023 y en cada año fiscal siguiente. La enmienda también exige que el Gobernador muestre la forma en la que se emplearán los ingresos provenientes de las licencias de operación de la video-lotería y de otros juegos de azar comerciales, en el presupuesto anual y de manera adicional al nivel de fondos estatales para la educación pública proporcionados por las fórmulas de financiamiento establecidas por la Ley de Puente a la Excelencia en Escuelas Públicas. Actualmente, la Constitución estatal autoriza a las licencias de operación de video-lotería con el objetivo principal de levantar fondos para la educación pública.

(Modifica al Artículo XIX, Secciones 1(c)(1) y (g), y añade la Sección 1(f) de la Constitución de Maryland)

- For the Constitutional Amendment / A Favor de la Enmienda Constitucional
- Against the Constitutional Amendment / En Contra de la Enmienda Constitucional

### Question 2

#### Constitutional Amendment

(Ch. 855 of the 2018 Legislative Session)

#### Same-Day Registration and Voting at the Precinct Polling Place on Election Day

##### Pregunta 2

##### Enmienda Constitucional

(Cap. 855 de la Sesión Legislativa del 2018)

Inscripción y Votación el mismo día en el Centro de Votación del Precinto, el Día de Elecciones

Authorizes the General Assembly to enact legislation to allow a qualified individual to register and vote at a precinct polling place on Election Day. The current law requires voter registration to close before Election Day.

(Amending Article I, Sections 1 and 2, and adding Section 2A to the Maryland Constitution)

Autoriza a la Asamblea General a promulgar la legislación que permite a las personas calificadas a inscribirse y votar en un centro de votación del precinto en el día de elecciones. La ley actual exige que la inscripción de votantes esté cerrada antes del Día de Elecciones.

(Enmienda al Artículo I, Secciones 1 y 2, y añade la Sección 2A de la Constitución de Maryland)

- For the Constitutional Amendment / A Favor de la Enmienda Constitucional
- Against the Constitutional Amendment / En Contra de la Enmienda Constitucional

Vote All Sides  
Vote en ambos lados



**Official Ballot  
Gubernatorial General Election  
November 6, 2018  
State of Maryland, Montgomery County**

**BS 28 - Page 3**

Papeleta Electoral Oficial  
Elección General Gubernamental  
6 de noviembre del 2018  
Estado de Maryland, Condado de Montgomery

**Question A  
Charter Amendment by Act of County  
Council  
Redistricting Procedure - Composition of  
Redistricting Commission**

Pregunta A  
Reforma de Estatuto por acto del Consejo del  
Condado  
Proceso de Redistribución - Composición de  
la Comisión de Redistribución

**Amend Section 104 of the County Charter  
to remove party central committees from  
the process for selecting the Redistricting  
Commission appointed by the Council  
every ten years to review the boundaries  
of Council districts, and providing that the  
Redistricting Commission must:**

- be composed of 11 County residents  
who are registered voters;
- include at least one, but no more  
than four members of each political party  
which polled at least fifteen percent of the  
total vote cast for all candidates for the  
Council in the last preceding regular  
election; and
- include at least one member from  
each Council district.

Reformar sección 104 del Estatuto del  
Condado para eliminar los comités centrales  
de cada partido del proceso para seleccionar  
la Comisión de Redistribución, designada por  
el Consejo cada diez años para revisar los  
límites de los distritos del Consejo y estipular  
que la Comisión de Redistribución debe:

- estar compuesto por 11 residentes del  
Condado que son votantes registrados;
- incluir al menos uno, pero no más de  
cuatro miembros de cada partido político que  
hayan obtenido al menos el quince por ciento  
del voto total emitido para todos los  
candidatos al Consejo en la última elección  
regular precedente; y
- incluir al menos un miembro de cada  
distrito del Consejo.

- For / A Favor**
- Against / En Contra**

**Question B  
Charter Amendment by Act of County  
Council  
Property Tax Limit - Votes Needed to  
Override**

Pregunta B  
Reforma del Estatuto por acto del Consejo  
del Condado  
Límite de Impuesto a la Propiedad - Votos  
Necesarios para Anular

**Amend Section 305 of the County Charter  
to require an affirmative vote of all current  
Councilmembers, rather than the specific  
nine votes currently required, to levy a tax  
on real property that will produce revenue  
that exceeds the annual limit on property  
tax revenue set in that section.**

Reformar sección 305 del Estatuto del  
Condado para exigir un voto afirmativo de  
todos los miembros del Consejo actual, en  
lugar de los nueve votos que se requiere  
actualmente, para cobrar un impuesto sobre  
los bienes inmuebles que producirá ingresos  
que excedan el límite anual sobre los  
ingresos tributarios a la propiedad  
establecidos en dicha sección.

- For / A Favor**
- Against / En Contra**

**Question C  
Charter Amendment by Act of County  
Council  
Merit System - Councilmembers' Aides**

Pregunta C  
Reforma del Estatuto por acto del Consejo  
del Condado  
Sistema de Mérito - Ayudantes de los  
Miembros del Consejo

**Amend Section 401 of the County Charter  
to permit each Councilmember to have  
one or more aides as non-merit  
employees, rather than the one  
confidential aide currently permitted.**

Reformar sección 401 del Estatuto del  
Condado para permitir que cada miembro del  
Consejo tenga uno o más ayudantes como  
empleados sin mérito, en lugar de solo un  
ayudante confidencial permitido actualmente.

- For / A Favor**
- Against / En Contra**

**End of Ballot  
Fin de la Papeleta**



Proof



**Instructions**  
 Instrucciones

**Making Selections**  
 Como Marcar sus  
 Selecciones

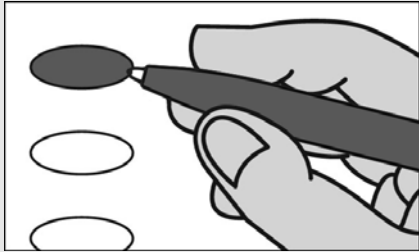

Fill in the oval to the left of the name of your choice. You must blacken the oval completely, and do not make any marks outside of the oval. You do not have to vote in every race.

Llene el óvalo a la izquierda del nombre de su selección. Debe rellenar completamente el óvalo. No haga ninguna marca fuera del óvalo. No tiene que votar en cada contienda.



**Do not cross out or erase, or your vote may not count. If you make a mistake or a stray mark, you may ask for a new ballot.**

No tache o borre su voto. Si comete un error o hace una marca demás, pueda solicitar una nueva papeleta.

**Optional write-in**  
 Voto Escrito Opcional

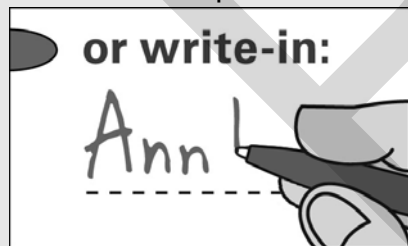

To add a candidate, fill in the oval to the left of "or write-in" and print the name clearly on the dotted line.

Para añadir un candidato por escrito, llene el óvalo a la izquierda de <or write-in/o por escrito> e imprima el nombre del candidato en forma clara en la línea punteada.

**Governor / Lt. Governor**  
**Vote for 1**

Gobernador / Vicegobernador  
 Vote por 1

- Larry Hogan**  
and/  
**Boyd K. Rutherford**  
Republican/Republicano
- Ben Jealous**  
and/  
**Susan Turnbull**  
Democratic/Demócrata
- Shawn Quinn**  
and/  
**Christina Smith**  
Libertarian/Libertario
- Ian Schlakman**  
and/  
**Annie Chambers**  
Green/Verde
- or write-in/o por escrito:

**Comptroller**  
**Vote for 1**

Contralor  
 Vote por 1

- Anjali Reed Phukan**  
Republican/Republicano
- Peter Franchot**  
Democratic/Demócrata
- or write-in/o por escrito:

**Attorney General**  
**Vote for 1**

Procurador General  
 Vote por 1

- Craig Wolf**  
Republican/Republicano
- Brian E. Frosh**  
Democratic/Demócrata
- or write-in/o por escrito:

**U.S. Senator**  
**Vote for 1**

Senador de EE.UU.  
 Vote por 1

- Tony Campbell**  
Republican/Republicano
- Ben Cardin**  
Democratic/Demócrata
- Arvin Vohra**  
Libertarian/Libertario
- Neal Simon**  
Unaffiliated/Sin Afiliación
- or write-in/o por escrito:

**Representative in Congress**  
**District 8**  
**Vote for 1**

Representante en el Congreso  
 Distrito 8  
 Vote por 1

- John Walsh**  
Republican/Republicano
- Jamie Raskin**  
Democratic/Demócrata
- Jasen Wunder**  
Libertarian/Libertario
- or write-in/o por escrito:

**State Senator**  
**District 20**  
**Vote for 1**

Senador Estatal  
 Distrito 20  
 Vote por 1

- Dwight Patel**  
Republican/Republicano
- Will Smith**  
Democratic/Demócrata
- or write-in/o por escrito:

**House of Delegates**  
**District 20**  
**Vote for up to 3**

Cámara de Delegados  
 Distrito 20  
 Vote hasta por 3

- Lorig Charkoudian**  
Democratic/Demócrata
- David Moon**  
Democratic/Demócrata
- Jheanelle Wilkins**  
Democratic/Demócrata
- or write-in/o por escrito:
- or write-in/o por escrito:
- or write-in/o por escrito:

**Vote All Sides**  
 Vote en ambos lados



**County Executive**  
**Vote for 1**  
 Ejecutivo del Condado  
 Vote por 1

**Robin Ficker**  
 Republican/Republicano

**Marc Elrich**  
 Democratic/Demócrata

**Nancy Floreen**  
 Unaffiliated/Sin Afiliación

or write-in/o por escrito:  
 \_\_\_\_\_

**County Council At Large**  
**Vote for up to 4**  
 Miembro del Concejo Representando el Condado  
 Vote hasta por 4

**Robert Dyer**  
 Republican/Republicano

**Chris P. Fiotes, Jr.**  
 Republican/Republicano

**Penny Musser**  
 Republican/Republicano

**Shelly Skolnick**  
 Republican/Republicano

**Gabe Albornoz**  
 Democratic/Demócrata

**Evan Glass**  
 Democratic/Demócrata

**Will Jawando**  
 Democratic/Demócrata

**Hans Riemer**  
 Democratic/Demócrata

**Tim Willard**  
 Green/Verde

or write-in/o por escrito:  
 \_\_\_\_\_

or write-in/o por escrito:  
 \_\_\_\_\_

or write-in/o por escrito:  
 \_\_\_\_\_

or write-in/o por escrito:  
 \_\_\_\_\_

**County Council**  
**District 5**  
**Vote for 1**  
 Concejo del Condado  
 Distrito 5  
 Vote por 1

**Tom Hucker**  
 Democratic/Demócrata

or write-in/o por escrito:  
 \_\_\_\_\_

**Judge of the Circuit Court**  
**Circuit 6**  
**Vote for up to 7**  
 Juez de la Corte de Circuito  
 Circuito 6  
 Vote hasta por 7

**James A. Bonifant**

**Jeannie E. Cho**

**Jill Reid Cummins**

**Debra L. Dwyer**

**Kevin G. Hessler**

**David W. Lease**

**Margaret Marie Schweitzer**

or write-in/o por escrito:  
 \_\_\_\_\_

or write-in/o por escrito:  
 \_\_\_\_\_

or write-in/o por escrito:  
 \_\_\_\_\_

or write-in/o por escrito:  
 \_\_\_\_\_

or write-in/o por escrito:  
 \_\_\_\_\_

or write-in/o por escrito:  
 \_\_\_\_\_

**Judge, Court of Special Appeals At Large**  
**Donald E. Beachley**  
**Vote Yes or No**  
**For Continuance in Office**  
 Juez, Corte de Apelaciones Especiales  
 Representando el Condado  
 Donald E. Beachley  
 Vote sí o no  
 Para continuar en el cargo

**Yes/Si**

**No/No**

**Judge, Court of Special Appeals At Large**  
**Matthew J. Fader**  
**Vote Yes or No**  
**For Continuance in Office**  
 Juez, Corte de Apelaciones Especiales  
 Representando el Condado  
 Matthew J. Fader  
 Vote sí o no  
 Para continuar en el cargo

**Yes/Si**

**No/No**

**State's Attorney**  
**Vote for 1**  
 Fiscal del Estado  
 Vote por 1

**John McCarthy**  
 Democratic/Demócrata

or write-in/o por escrito:  
 \_\_\_\_\_

**Vote All Sides**  
 Vote en ambos lados 

**Official Ballot  
Gubernatorial General Election  
November 6, 2018  
State of Maryland, Montgomery County**

**BS 29 - Page 2**

Papeleta Electoral Oficial  
Elección General Gubernamental  
6 de noviembre del 2018  
Estado de Maryland, Condado de Montgomery

<b>Clerk of the Circuit Court Vote for 1</b> Secretario de la Corte del Circuito Vote por 1
<input type="radio"/> <b>Barbara H. Meiklejohn</b> Democratic/Demócrata
<input type="radio"/> or write-in/o por escrito: _____

<b>Board of Education District 3 Vote for 1</b> Junta de Educación Distrito 3 Vote por 1
<input type="radio"/> <b>Lynn Amano</b>
<input type="radio"/> <b>Patricia O'Neill</b>
<input type="radio"/> or write-in/o por escrito: _____

<b>Register of Wills Vote for 1</b> Registrador Testamentario Vote por 1
<input type="radio"/> <b>Dolores Reyes</b> Republican/Republicano
<input type="radio"/> <b>Joseph M. Griffin</b> Democratic/Demócrata
<input type="radio"/> or write-in/o por escrito: _____

<b>Board of Education District 5 Vote for 1</b> Junta de Educación Distrito 5 Vote por 1
<input type="radio"/> <b>Brenda Wolff</b>
<input type="radio"/> or write-in/o por escrito: _____

<b>Sheriff Vote for 1</b> Alguacil Vote por 1
<input type="radio"/> <b>Jae Hwang</b> Republican/Republicano
<input type="radio"/> <b>Darren Mark Popkin</b> Democratic/Demócrata
<input type="radio"/> or write-in/o por escrito: _____

<b>Board of Education At Large Vote for 1</b> Junta de Educación Representando el Condado Vote por 1
<input type="radio"/> <b>Julie Reiley</b>
<input type="radio"/> <b>Karla Silvestre</b>
<input type="radio"/> or write-in/o por escrito: _____

<b>Board of Education District 1 Vote for 1</b> Junta de Educación Distrito 1 Vote por 1
<input type="radio"/> <b>Maria Blaeuer</b>
<input type="radio"/> <b>Judy Docca</b>
<input type="radio"/> or write-in/o por escrito: _____

<b>Vote All Sides</b> Vote en ambos lados	
--	---

### Question 1

#### Constitutional Amendment

(Ch. 357 of the 2018 Legislative Session)

#### Requiring Commercial Gaming Revenues that are for Public Education to Supplement Spending for Education in Public Schools

##### Pregunta 1

##### Enmienda Constitucional

(Cap. 357 de la Sesión Legislativa del 2018)

Exige que los ingresos provenientes de juegos de azar comerciales sean destinados a la educación pública para suplementar los gastos de educación en las Escuelas Públicas

The amendment requires the Governor to include in the annual State Budget, as supplemental funding for prekindergarten through grade 12 in public schools, the revenues from video lottery operation licenses and any other commercial gaming dedicated to public education in an amount above the level of State funding for education in public schools provided by the Bridge to Excellence in Public Schools Act of 2002 (otherwise known as the Thornton legislation) in not less than the following amounts: \$125 million in fiscal year 2020; \$250 million in fiscal year 2021; \$375 million in fiscal year 2022; and 100% of commercial gaming revenues dedicated to public education in fiscal year 2023 and each fiscal year thereafter. The amendment also requires the Governor to show in the annual budget how the revenues from video lottery operation licenses and other commercial gaming are being used in a manner that is in addition to the level of State funding for public education provided by the funding formulas established by the Bridge to Excellence in Public Schools Act. The State Constitution currently authorizes video lottery operation licenses for the primary purpose of raising money for public education.

(Amending Article XIX, Section 1(c)(1) and (g), and adding Section 1(f) to the Maryland Constitution)

La enmienda exige que el Gobernador incluya en el presupuesto estatal anual, como fondos suplementarios para el prekínder hasta el 12° grado en las escuelas públicas, los ingresos provenientes de las licencias de operación de video-lotería y de cualquier otro juego de azar comercial sean destinados a la educación pública, por un monto excedente al nivel de los fondos estatales para la educación en las escuelas públicas según estipulado por la Ley de Puente a la Excelencia en las Escuelas Públicas de 2002 (también conocida como la legislación Thornton), en no menos de las siguientes cantidades: \$125 millones en el año fiscal 2020; \$250 millones en el año fiscal 2021; \$375 millones en el año fiscal 2022; y 100% de los ingresos provenientes de los juegos de azar comerciales dedicados a la educación pública, en el año fiscal 2023 y en cada año fiscal siguiente. La enmienda también exige que el Gobernador muestre la forma en la que se emplearán los ingresos provenientes de las licencias de operación de la video-lotería y de otros juegos de azar comerciales, en el presupuesto anual y de manera adicional al nivel de fondos estatales para la educación pública proporcionados por las fórmulas de financiamiento establecidas por la Ley de Puente a la Excelencia en Escuelas Públicas. Actualmente, la Constitución estatal autoriza a las licencias de operación de video-lotería con el objetivo principal de levantar fondos para la educación pública.

(Modifica al Artículo XIX, Secciones 1(c)(1) y (g), y añade la Sección 1(f) de la Constitución de Maryland)

- For the Constitutional Amendment / A Favor de la Enmienda Constitucional
- Against the Constitutional Amendment / En Contra de la Enmienda Constitucional

### Question 2

#### Constitutional Amendment

(Ch. 855 of the 2018 Legislative Session)

#### Same-Day Registration and Voting at the Precinct Polling Place on Election Day

##### Pregunta 2

##### Enmienda Constitucional

(Cap. 855 de la Sesión Legislativa del 2018)

Inscripción y Votación el mismo día en el Centro de Votación del Precinto, el Día de Elecciones

Authorizes the General Assembly to enact legislation to allow a qualified individual to register and vote at a precinct polling place on Election Day. The current law requires voter registration to close before Election Day.

(Amending Article I, Sections 1 and 2, and adding Section 2A to the Maryland Constitution)

Autoriza a la Asamblea General a promulgar la legislación que permite a las personas calificadas a inscribirse y votar en un centro de votación del precinto en el día de elecciones. La ley actual exige que la inscripción de votantes esté cerrada antes del Día de Elecciones.

(Enmienda al Artículo I, Secciones 1 y 2, y añade la Sección 2A de la Constitución de Maryland)

- For the Constitutional Amendment / A Favor de la Enmienda Constitucional
- Against the Constitutional Amendment / En Contra de la Enmienda Constitucional

Vote All Sides  
Vote en ambos lados



**Official Ballot  
Gubernatorial General Election  
November 6, 2018  
State of Maryland, Montgomery County**

**BS 29 - Page 3**

Papeleta Electoral Oficial  
Elección General Gubernamental  
6 de noviembre del 2018  
Estado de Maryland, Condado de Montgomery

**Question A  
Charter Amendment by Act of County  
Council  
Redistricting Procedure - Composition of  
Redistricting Commission**

Pregunta A  
Reforma de Estatuto por acto del Consejo del  
Condado  
Proceso de Redistribución - Composición de  
la Comisión de Redistribución

**Amend Section 104 of the County Charter  
to remove party central committees from  
the process for selecting the Redistricting  
Commission appointed by the Council  
every ten years to review the boundaries  
of Council districts, and providing that the  
Redistricting Commission must:**

- be composed of 11 County residents  
who are registered voters;
- include at least one, but no more  
than four members of each political party  
which polled at least fifteen percent of the  
total vote cast for all candidates for the  
Council in the last preceding regular  
election; and
- include at least one member from  
each Council district.

Reformar sección 104 del Estatuto del  
Condado para eliminar los comités centrales  
de cada partido del proceso para seleccionar  
la Comisión de Redistribución, designada por  
el Consejo cada diez años para revisar los  
límites de los distritos del Consejo y estipular  
que la Comisión de Redistribución debe:

- estar compuesto por 11 residentes del  
Condado que son votantes registrados;
- incluir al menos uno, pero no más de  
cuatro miembros de cada partido político que  
hayan obtenido al menos el quince por ciento  
del voto total emitido para todos los  
candidatos al Consejo en la última elección  
regular precedente; y
- incluir al menos un miembro de cada  
distrito del Consejo.

- For / A Favor**
- Against / En Contra**

**Question B  
Charter Amendment by Act of County  
Council  
Property Tax Limit - Votes Needed to  
Override**

Pregunta B  
Reforma del Estatuto por acto del Consejo  
del Condado  
Límite de Impuesto a la Propiedad - Votos  
Necesarios para Anular

**Amend Section 305 of the County Charter  
to require an affirmative vote of all current  
Councilmembers, rather than the specific  
nine votes currently required, to levy a tax  
on real property that will produce revenue  
that exceeds the annual limit on property  
tax revenue set in that section.**

Reformar sección 305 del Estatuto del  
Condado para exigir un voto afirmativo de  
todos los miembros del Consejo actual, en  
lugar de los nueve votos que se requiere  
actualmente, para cobrar un impuesto sobre  
los bienes inmuebles que producirá ingresos  
que excedan el límite anual sobre los  
ingresos tributarios a la propiedad  
establecidos en dicha sección.

- For / A Favor**
- Against / En Contra**

**Question C  
Charter Amendment by Act of County  
Council  
Merit System - Councilmembers' Aides**

Pregunta C  
Reforma del Estatuto por acto del Consejo  
del Condado  
Sistema de Mérito - Ayudantes de los  
Miembros del Consejo

**Amend Section 401 of the County Charter  
to permit each Councilmember to have  
one or more aides as non-merit  
employees, rather than the one  
confidential aide currently permitted.**

Reformar sección 401 del Estatuto del  
Condado para permitir que cada miembro del  
Consejo tenga uno o más ayudantes como  
empleados sin mérito, en lugar de solo un  
ayudante confidencial permitido actualmente.

- For / A Favor**
- Against / En Contra**

**End of Ballot  
Fin de la Papeleta**



Proof

**Instructions**  
 Instrucciones

**Making Selections**  
 Como Marcar sus  
 Selecciones

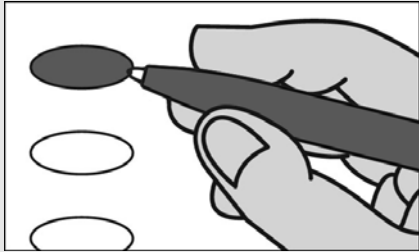

Fill in the oval to the left of the name of your choice. You must blacken the oval completely, and do not make any marks outside of the oval. You do not have to vote in every race.

Llene el óvalo a la izquierda del nombre de su selección. Debe rellenar completamente el óvalo. No haga ninguna marca fuera del óvalo. No tiene que votar en cada contienda.



Do not cross out or erase, or your vote may not count. If you make a mistake or a stray mark, you may ask for a new ballot.

No tache o borre su voto. Si comete un error o hace una marca demás, pueda solicitar una nueva papeleta.

**Optional write-in**  
 Voto Escrito Opcional

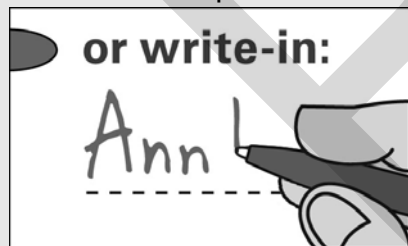

To add a candidate, fill in the oval to the left of "or write-in" and print the name clearly on the dotted line.

Para añadir un candidato por escrito, llene el óvalo a la izquierda de <or write-in/o por escrito> e imprima el nombre del candidato en forma clara en la línea punteada.

**Governor / Lt. Governor**  
**Vote for 1**

Gobernador / Vicegobernador  
 Vote por 1

- Larry Hogan**  
and/y  
**Boyd K. Rutherford**  
Republican/Republicano
- Ben Jealous**  
and/y  
**Susan Turnbull**  
Democratic/Demócrata
- Shawn Quinn**  
and/y  
**Christina Smith**  
Libertarian/Libertario
- Ian Schlakman**  
and/y  
**Annie Chambers**  
Green/Verde
- or write-in/o por escrito:

**Comptroller**  
**Vote for 1**

Contralor  
 Vote por 1

- Anjali Reed Phukan**  
Republican/Republicano
- Peter Franchot**  
Democratic/Demócrata
- or write-in/o por escrito:

**Attorney General**  
**Vote for 1**

Procurador General  
 Vote por 1

- Craig Wolf**  
Republican/Republicano
- Brian E. Frosh**  
Democratic/Demócrata
- or write-in/o por escrito:

**U.S. Senator**  
**Vote for 1**

Senador de EE.UU.  
 Vote por 1

- Tony Campbell**  
Republican/Republicano
- Ben Cardin**  
Democratic/Demócrata
- Arvin Vohra**  
Libertarian/Libertario
- Neal Simon**  
Unaffiliated/Sin Afiliación
- or write-in/o por escrito:

**Representative in Congress**  
**District 8**  
**Vote for 1**

Representante en el Congreso  
 Distrito 8  
 Vote por 1

- John Walsh**  
Republican/Republicano
- Jamie Raskin**  
Democratic/Demócrata
- Jasen Wunder**  
Libertarian/Libertario
- or write-in/o por escrito:

**State Senator**  
**District 20**  
**Vote for 1**

Senador Estatal  
 Distrito 20  
 Vote por 1

- Dwight Patel**  
Republican/Republicano
- Will Smith**  
Democratic/Demócrata
- or write-in/o por escrito:

**House of Delegates**  
**District 20**  
**Vote for up to 3**

Cámara de Delegados  
 Distrito 20  
 Vote hasta por 3

- Lorig Charkoudian**  
Democratic/Demócrata
- David Moon**  
Democratic/Demócrata
- Jheanelle Wilkins**  
Democratic/Demócrata
- or write-in/o por escrito:
- or write-in/o por escrito:
- or write-in/o por escrito:

**Vote All Sides**  
 Vote en ambos lados



**County Executive**  
**Vote for 1**  
 Ejecutivo del Condado  
 Vote por 1

**Robin Ficker**  
 Republican/Republicano

**Marc Elrich**  
 Democratic/Demócrata

**Nancy Floreen**  
 Unaffiliated/Sin Afiliación

or write-in/o por escrito:  
 \_\_\_\_\_

**County Council At Large**  
**Vote for up to 4**  
 Miembro del Concejo Representando el Condado  
 Vote hasta por 4

**Robert Dyer**  
 Republican/Republicano

**Chris P. Fiotes, Jr.**  
 Republican/Republicano

**Penny Musser**  
 Republican/Republicano

**Shelly Skolnick**  
 Republican/Republicano

**Gabe Albornoz**  
 Democratic/Demócrata

**Evan Glass**  
 Democratic/Demócrata

**Will Jawando**  
 Democratic/Demócrata

**Hans Riemer**  
 Democratic/Demócrata

**Tim Willard**  
 Green/Verde

or write-in/o por escrito:  
 \_\_\_\_\_

or write-in/o por escrito:  
 \_\_\_\_\_

or write-in/o por escrito:  
 \_\_\_\_\_

or write-in/o por escrito:  
 \_\_\_\_\_

**County Council**  
**District 4**  
**Vote for 1**  
 Concejo del Condado  
 Distrito 4  
 Vote por 1

**Nancy Navarro**  
 Democratic/Demócrata

or write-in/o por escrito:  
 \_\_\_\_\_

**Judge of the Circuit Court**  
**Circuit 6**  
**Vote for up to 7**  
 Juez de la Corte de Circuito  
 Circuito 6  
 Vote hasta por 7

**James A. Bonifant**

**Jeannie E. Cho**

**Jill Reid Cummins**

**Debra L. Dwyer**

**Kevin G. Hessler**

**David W. Lease**

**Margaret Marie Schweitzer**

or write-in/o por escrito:  
 \_\_\_\_\_

or write-in/o por escrito:  
 \_\_\_\_\_

or write-in/o por escrito:  
 \_\_\_\_\_

or write-in/o por escrito:  
 \_\_\_\_\_

or write-in/o por escrito:  
 \_\_\_\_\_

or write-in/o por escrito:  
 \_\_\_\_\_

**Judge, Court of Special Appeals At Large**  
**Donald E. Beachley**  
**Vote Yes or No**  
**For Continuance in Office**  
 Juez, Corte de Apelaciones Especiales  
 Representando el Condado  
 Donald E. Beachley  
 Vote sí o no  
 Para continuar en el cargo

**Yes/Si**

**No/No**

**Judge, Court of Special Appeals At Large**  
**Matthew J. Fader**  
**Vote Yes or No**  
**For Continuance in Office**  
 Juez, Corte de Apelaciones Especiales  
 Representando el Condado  
 Matthew J. Fader  
 Vote sí o no  
 Para continuar en el cargo

**Yes/Si**

**No/No**

**State's Attorney**  
**Vote for 1**  
 Fiscal del Estado  
 Vote por 1

**John McCarthy**  
 Democratic/Demócrata

or write-in/o por escrito:  
 \_\_\_\_\_

**Vote All Sides**  
 Vote en ambos lados 



**Official Ballot**  
**Gubernatorial General Election**  
**November 6, 2018**  
**State of Maryland, Montgomery County**

**BS 30 - Page 2**

Papeleta Electoral Oficial  
Elección General Gubernamental  
6 de noviembre del 2018  
Estado de Maryland, Condado de Montgomery

<b>Clerk of the Circuit Court</b> <b>Vote for 1</b> Secretario de la Corte del Circuito Vote por 1
<input type="radio"/> <b>Barbara H. Meiklejohn</b> Democratic/Demócrata
<input type="radio"/> or write-in/o por escrito: _____

<b>Board of Education</b> <b>District 3</b> <b>Vote for 1</b> Junta de Educación Distrito 3 Vote por 1
<input type="radio"/> <b>Lynn Amano</b>
<input type="radio"/> <b>Patricia O'Neill</b>
<input type="radio"/> or write-in/o por escrito: _____

<b>Register of Wills</b> <b>Vote for 1</b> Registrador Testamentario Vote por 1
<input type="radio"/> <b>Dolores Reyes</b> Republican/Republicano
<input type="radio"/> <b>Joseph M. Griffin</b> Democratic/Demócrata
<input type="radio"/> or write-in/o por escrito: _____

<b>Board of Education</b> <b>District 5</b> <b>Vote for 1</b> Junta de Educación Distrito 5 Vote por 1
<input type="radio"/> <b>Brenda Wolff</b>
<input type="radio"/> or write-in/o por escrito: _____

<b>Sheriff</b> <b>Vote for 1</b> Alguacil Vote por 1
<input type="radio"/> <b>Jae Hwang</b> Republican/Republicano
<input type="radio"/> <b>Darren Mark Popkin</b> Democratic/Demócrata
<input type="radio"/> or write-in/o por escrito: _____

<b>Board of Education At Large</b> <b>Vote for 1</b> Junta de Educación Representando el Condado Vote por 1
<input type="radio"/> <b>Julie Reiley</b>
<input type="radio"/> <b>Karla Silvestre</b>
<input type="radio"/> or write-in/o por escrito: _____

<b>Board of Education</b> <b>District 1</b> <b>Vote for 1</b> Junta de Educación Distrito 1 Vote por 1
<input type="radio"/> <b>Maria Blaeuer</b>
<input type="radio"/> <b>Judy Docca</b>
<input type="radio"/> or write-in/o por escrito: _____

<b>Vote All Sides</b> Vote en ambos lados 
--

### Question 1

#### Constitutional Amendment

(Ch. 357 of the 2018 Legislative Session)

#### Requiring Commercial Gaming Revenues that are for Public Education to Supplement Spending for Education in Public Schools

##### Pregunta 1

##### Enmienda Constitucional

(Cap. 357 de la Sesión Legislativa del 2018)

Exige que los ingresos provenientes de juegos de azar comerciales sean destinados a la educación pública para suplementar los gastos de educación en las Escuelas Públicas

The amendment requires the Governor to include in the annual State Budget, as supplemental funding for prekindergarten through grade 12 in public schools, the revenues from video lottery operation licenses and any other commercial gaming dedicated to public education in an amount above the level of State funding for education in public schools provided by the Bridge to Excellence in Public Schools Act of 2002 (otherwise known as the Thornton legislation) in not less than the following amounts: \$125 million in fiscal year 2020; \$250 million in fiscal year 2021; \$375 million in fiscal year 2022; and 100% of commercial gaming revenues dedicated to public education in fiscal year 2023 and each fiscal year thereafter. The amendment also requires the Governor to show in the annual budget how the revenues from video lottery operation licenses and other commercial gaming are being used in a manner that is in addition to the level of State funding for public education provided by the funding formulas established by the Bridge to Excellence in Public Schools Act. The State Constitution currently authorizes video lottery operation licenses for the primary purpose of raising money for public education.

(Amending Article XIX, Section 1(c)(1) and (g), and adding Section 1(f) to the Maryland Constitution)

La enmienda exige que el Gobernador incluya en el presupuesto estatal anual, como fondos suplementarios para el prekínder hasta el 12° grado en las escuelas públicas, los ingresos provenientes de las licencias de operación de video-lotería y de cualquier otro juego de azar comercial sean destinados a la educación pública, por un monto excedente al nivel de los fondos estatales para la educación en las escuelas públicas según estipulado por la Ley de Puente a la Excelencia en las Escuelas Públicas de 2002 (también conocida como la legislación Thornton), en no menos de las siguientes cantidades: \$125 millones en el año fiscal 2020; \$250 millones en el año fiscal 2021; \$375 millones en el año fiscal 2022; y 100% de los ingresos provenientes de los juegos de azar comerciales dedicados a la educación pública, en el año fiscal 2023 y en cada año fiscal siguiente. La enmienda también exige que el Gobernador muestre la forma en la que se emplearán los ingresos provenientes de las licencias de operación de la video-lotería y de otros juegos de azar comerciales, en el presupuesto anual y de manera adicional al nivel de fondos estatales para la educación pública proporcionados por las fórmulas de financiamiento establecidas por la Ley de Puente a la Excelencia en Escuelas Públicas. Actualmente, la Constitución estatal autoriza a las licencias de operación de video-lotería con el objetivo principal de levantar fondos para la educación pública.

(Modifica al Artículo XIX, Secciones 1(c)(1) y (g), y añade la Sección 1(f) de la Constitución de Maryland)

- For the Constitutional Amendment / A Favor de la Enmienda Constitucional
- Against the Constitutional Amendment / En Contra de la Enmienda Constitucional

### Question 2

#### Constitutional Amendment

(Ch. 855 of the 2018 Legislative Session)

#### Same-Day Registration and Voting at the Precinct Polling Place on Election Day

##### Pregunta 2

##### Enmienda Constitucional

(Cap. 855 de la Sesión Legislativa del 2018)

Inscripción y Votación el mismo día en el Centro de Votación del Precinto, el Día de Elecciones

Authorizes the General Assembly to enact legislation to allow a qualified individual to register and vote at a precinct polling place on Election Day. The current law requires voter registration to close before Election Day.

(Amending Article I, Sections 1 and 2, and adding Section 2A to the Maryland Constitution)

Autoriza a la Asamblea General a promulgar la legislación que permite a las personas calificadas a inscribirse y votar en un centro de votación del precinto en el día de elecciones. La ley actual exige que la inscripción de votantes esté cerrada antes del Día de Elecciones.

(Enmienda al Artículo I, Secciones 1 y 2, y añade la Sección 2A de la Constitución de Maryland)

- For the Constitutional Amendment / A Favor de la Enmienda Constitucional
- Against the Constitutional Amendment / En Contra de la Enmienda Constitucional

Vote All Sides  
Vote en ambos lados



**Official Ballot  
Gubernatorial General Election  
November 6, 2018  
State of Maryland, Montgomery County**

**BS 30 - Page 3**

Papeleta Electoral Oficial  
Elección General Gubernamental  
6 de noviembre del 2018  
Estado de Maryland, Condado de Montgomery

**Question A  
Charter Amendment by Act of County  
Council  
Redistricting Procedure - Composition of  
Redistricting Commission**

Pregunta A  
Reforma de Estatuto por acto del Consejo del  
Condado  
Proceso de Redistribución - Composición de  
la Comisión de Redistribución

**Amend Section 104 of the County Charter  
to remove party central committees from  
the process for selecting the Redistricting  
Commission appointed by the Council  
every ten years to review the boundaries  
of Council districts, and providing that the  
Redistricting Commission must:**

- be composed of 11 County residents  
who are registered voters;
- include at least one, but no more  
than four members of each political party  
which polled at least fifteen percent of the  
total vote cast for all candidates for the  
Council in the last preceding regular  
election; and
- include at least one member from  
each Council district.

Reformar sección 104 del Estatuto del  
Condado para eliminar los comités centrales  
de cada partido del proceso para seleccionar  
la Comisión de Redistribución, designada por  
el Consejo cada diez años para revisar los  
límites de los distritos del Consejo y estipular  
que la Comisión de Redistribución debe:

- estar compuesto por 11 residentes del  
Condado que son votantes registrados;
- incluir al menos uno, pero no más de  
cuatro miembros de cada partido político que  
hayan obtenido al menos el quince por ciento  
del voto total emitido para todos los  
candidatos al Consejo en la última elección  
regular precedente; y
- incluir al menos un miembro de cada  
distrito del Consejo.

- For / A Favor**
- Against / En Contra**

**Question B  
Charter Amendment by Act of County  
Council  
Property Tax Limit - Votes Needed to  
Override**

Pregunta B  
Reforma del Estatuto por acto del Consejo  
del Condado  
Límite de Impuesto a la Propiedad - Votos  
Necesarios para Anular

**Amend Section 305 of the County Charter  
to require an affirmative vote of all current  
Councilmembers, rather than the specific  
nine votes currently required, to levy a tax  
on real property that will produce revenue  
that exceeds the annual limit on property  
tax revenue set in that section.**

Reformar sección 305 del Estatuto del  
Condado para exigir un voto afirmativo de  
todos los miembros del Consejo actual, en  
lugar de los nueve votos que se requiere  
actualmente, para cobrar un impuesto sobre  
los bienes inmuebles que producirá ingresos  
que excedan el límite anual sobre los  
ingresos tributarios a la propiedad  
establecidos en dicha sección.

- For / A Favor**
- Against / En Contra**

**Question C  
Charter Amendment by Act of County  
Council  
Merit System - Councilmembers' Aides**

Pregunta C  
Reforma del Estatuto por acto del Consejo  
del Condado  
Sistema de Mérito - Ayudantes de los  
Miembros del Consejo

**Amend Section 401 of the County Charter  
to permit each Councilmember to have  
one or more aides as non-merit  
employees, rather than the one  
confidential aide currently permitted.**

Reformar sección 401 del Estatuto del  
Condado para permitir que cada miembro del  
Consejo tenga uno o más ayudantes como  
empleados sin mérito, en lugar de solo un  
ayudante confidencial permitido actualmente.

- For / A Favor**
- Against / En Contra**

**End of Ballot  
Fin de la Papeleta**



Proof

**Instructions**  
 Instrucciones

**Making Selections**  
 Como Marcar sus  
 Selecciones

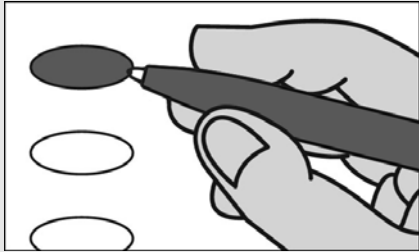

Fill in the oval to the left of the name of your choice. You must blacken the oval completely, and do not make any marks outside of the oval. You do not have to vote in every race.

Llene el óvalo a la izquierda del nombre de su selección. Debe rellenar completamente el óvalo. No haga ninguna marca fuera del óvalo. No tiene que votar en cada contienda.



Do not cross out or erase, or your vote may not count. If you make a mistake or a stray mark, you may ask for a new ballot.

No tache o borre su voto. Si comete un error o hace una marca demás, pueda solicitar una nueva papeleta.

**Optional write-in**  
 Voto Escrito Opcional

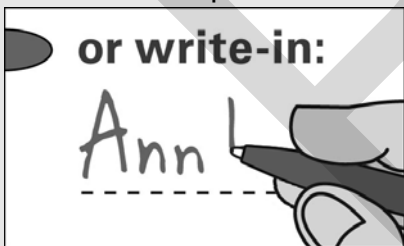

To add a candidate, fill in the oval to the left of "or write-in" and print the name clearly on the dotted line.

Para añadir un candidato por escrito, llene el óvalo a la izquierda de <or write-in/o por escrito> e imprima el nombre del candidato en forma clara en la línea punteada.

**Governor / Lt. Governor**  
**Vote for 1**

Gobernador / Vicegobernador  
 Vote por 1

- Larry Hogan**  
and/  
**Boyd K. Rutherford**  
Republican/Republicano
- Ben Jealous**  
and/  
**Susan Turnbull**  
Democratic/Demócrata
- Shawn Quinn**  
and/  
**Christina Smith**  
Libertarian/Libertario
- Ian Schlakman**  
and/  
**Annie Chambers**  
Green/Verde
- or write-in/o por escrito:

**Comptroller**  
**Vote for 1**

Contralor  
 Vote por 1

- Anjali Reed Phukan**  
Republican/Republicano
- Peter Franchot**  
Democratic/Demócrata
- or write-in/o por escrito:

**Attorney General**  
**Vote for 1**

Procurador General  
 Vote por 1

- Craig Wolf**  
Republican/Republicano
- Brian E. Frosh**  
Democratic/Demócrata
- or write-in/o por escrito:

**U.S. Senator**  
**Vote for 1**

Senador de EE.UU.  
 Vote por 1

- Tony Campbell**  
Republican/Republicano
- Ben Cardin**  
Democratic/Demócrata
- Arvin Vohra**  
Libertarian/Libertario
- Neal Simon**  
Unaffiliated/Sin Afiliación
- or write-in/o por escrito:

**Representative in Congress**  
**District 6**  
**Vote for 1**

Representante en el Congreso  
 Distrito 6  
 Vote por 1

- Amie Hoeber**  
Republican/Republicano
- David Trone**  
Democratic/Demócrata
- Kevin T. Caldwell**  
Libertarian/Libertario
- George Gluck**  
Green/Verde
- or write-in/o por escrito:

**State Senator**  
**District 39**  
**Vote for 1**

Senador Estatal  
 Distrito 39  
 Vote por 1

- Al Phillips**  
Republican/Republicano
- Nancy J. King**  
Democratic/Demócrata
- or write-in/o por escrito:

**House of Delegates**  
**District 39**  
**Vote for up to 3**

Cámara de Delegados  
 Distrito 39  
 Vote hasta por 3

- Verelyn Gibbs Watson**  
Republican/Republicano
- Gabriel Acevero**  
Democratic/Demócrata
- Lesley J. Lopez**  
Democratic/Demócrata
- Kirill Reznik**  
Democratic/Demócrata
- or write-in/o por escrito:
- or write-in/o por escrito:
- or write-in/o por escrito:

**Vote All Sides**  
 Vote en ambos lados



**County Executive**  
**Vote for 1**  
 Ejecutivo del Condado  
 Vote por 1

**Robin Ficker**  
 Republican/Republicano

**Marc Elrich**  
 Democratic/Demócrata

**Nancy Floreen**  
 Unaffiliated/Sin Afiliación

or write-in/o por escrito:  
 \_\_\_\_\_

**County Council At Large**  
**Vote for up to 4**  
 Miembro del Concejo Representando el Condado  
 Vote hasta por 4

**Robert Dyer**  
 Republican/Republicano

**Chris P. Fiotes, Jr.**  
 Republican/Republicano

**Penny Musser**  
 Republican/Republicano

**Shelly Skolnick**  
 Republican/Republicano

**Gabe Albornoz**  
 Democratic/Demócrata

**Evan Glass**  
 Democratic/Demócrata

**Will Jawando**  
 Democratic/Demócrata

**Hans Riemer**  
 Democratic/Demócrata

**Tim Willard**  
 Green/Verde

or write-in/o por escrito:  
 \_\_\_\_\_

or write-in/o por escrito:  
 \_\_\_\_\_

or write-in/o por escrito:  
 \_\_\_\_\_

or write-in/o por escrito:  
 \_\_\_\_\_

**County Council**  
**District 3**  
**Vote for 1**  
 Concejo del Condado  
 Distrito 3  
 Vote por 1

**Sidney A. Katz**  
 Democratic/Demócrata

or write-in/o por escrito:  
 \_\_\_\_\_

**Judge of the Circuit Court**  
**Circuit 6**  
**Vote for up to 7**  
 Juez de la Corte de Circuito  
 Circuito 6  
 Vote hasta por 7

**James A. Bonifant**

**Jeannie E. Cho**

**Jill Reid Cummins**

**Debra L. Dwyer**

**Kevin G. Hessler**

**David W. Lease**

**Margaret Marie Schweitzer**

or write-in/o por escrito:  
 \_\_\_\_\_

or write-in/o por escrito:  
 \_\_\_\_\_

or write-in/o por escrito:  
 \_\_\_\_\_

or write-in/o por escrito:  
 \_\_\_\_\_

or write-in/o por escrito:  
 \_\_\_\_\_

or write-in/o por escrito:  
 \_\_\_\_\_

**Judge, Court of Special Appeals At Large**  
**Donald E. Beachley**  
**Vote Yes or No**  
**For Continuance in Office**  
 Juez, Corte de Apelaciones Especiales  
 Representando el Condado  
 Donald E. Beachley  
 Vote sí o no  
 Para continuar en el cargo

**Yes/Si**

**No/No**

**Judge, Court of Special Appeals At Large**  
**Matthew J. Fader**  
**Vote Yes or No**  
**For Continuance in Office**  
 Juez, Corte de Apelaciones Especiales  
 Representando el Condado  
 Matthew J. Fader  
 Vote sí o no  
 Para continuar en el cargo

**Yes/Si**

**No/No**

**State's Attorney**  
**Vote for 1**  
 Fiscal del Estado  
 Vote por 1

**John McCarthy**  
 Democratic/Demócrata

or write-in/o por escrito:  
 \_\_\_\_\_

**Vote All Sides**  
 Vote en ambos lados 

**Official Ballot  
Gubernatorial General Election  
November 6, 2018  
State of Maryland, Montgomery County**

**BS 31 - Page 2**

Papeleta Electoral Oficial  
Elección General Gubernamental  
6 de noviembre del 2018  
Estado de Maryland, Condado de Montgomery

<b>Clerk of the Circuit Court Vote for 1</b> Secretario de la Corte del Circuito Vote por 1
<input type="radio"/> <b>Barbara H. Meiklejohn</b> Democratic/Demócrata
<input type="radio"/> or write-in/o por escrito: _____

<b>Board of Education District 3 Vote for 1</b> Junta de Educación Distrito 3 Vote por 1
<input type="radio"/> <b>Lynn Amano</b>
<input type="radio"/> <b>Patricia O'Neill</b>
<input type="radio"/> or write-in/o por escrito: _____

<b>Register of Wills Vote for 1</b> Registrador Testamentario Vote por 1
<input type="radio"/> <b>Dolores Reyes</b> Republican/Republicano
<input type="radio"/> <b>Joseph M. Griffin</b> Democratic/Demócrata
<input type="radio"/> or write-in/o por escrito: _____

<b>Board of Education District 5 Vote for 1</b> Junta de Educación Distrito 5 Vote por 1
<input type="radio"/> <b>Brenda Wolff</b>
<input type="radio"/> or write-in/o por escrito: _____

<b>Sheriff Vote for 1</b> Alguacil Vote por 1
<input type="radio"/> <b>Jae Hwang</b> Republican/Republicano
<input type="radio"/> <b>Darren Mark Popkin</b> Democratic/Demócrata
<input type="radio"/> or write-in/o por escrito: _____

<b>Board of Education At Large Vote for 1</b> Junta de Educación Representando el Condado Vote por 1
<input type="radio"/> <b>Julie Reiley</b>
<input type="radio"/> <b>Karla Silvestre</b>
<input type="radio"/> or write-in/o por escrito: _____

<b>Board of Education District 1 Vote for 1</b> Junta de Educación Distrito 1 Vote por 1
<input type="radio"/> <b>Maria Blaeuer</b>
<input type="radio"/> <b>Judy Docca</b>
<input type="radio"/> or write-in/o por escrito: _____

**Vote All Sides**  
Vote en ambos lados 

### Question 1

#### Constitutional Amendment

(Ch. 357 of the 2018 Legislative Session)

#### Requiring Commercial Gaming Revenues that are for Public Education to Supplement Spending for Education in Public Schools

##### Pregunta 1

##### Enmienda Constitucional

(Cap. 357 de la Sesión Legislativa del 2018)

Exige que los ingresos provenientes de juegos de azar comerciales sean destinados a la educación pública para suplementar los gastos de educación en las Escuelas Públicas

The amendment requires the Governor to include in the annual State Budget, as supplemental funding for prekindergarten through grade 12 in public schools, the revenues from video lottery operation licenses and any other commercial gaming dedicated to public education in an amount above the level of State funding for education in public schools provided by the Bridge to Excellence in Public Schools Act of 2002 (otherwise known as the Thornton legislation) in not less than the following amounts: \$125 million in fiscal year 2020; \$250 million in fiscal year 2021; \$375 million in fiscal year 2022; and 100% of commercial gaming revenues dedicated to public education in fiscal year 2023 and each fiscal year thereafter. The amendment also requires the Governor to show in the annual budget how the revenues from video lottery operation licenses and other commercial gaming are being used in a manner that is in addition to the level of State funding for public education provided by the funding formulas established by the Bridge to Excellence in Public Schools Act. The State Constitution currently authorizes video lottery operation licenses for the primary purpose of raising money for public education.

(Amending Article XIX, Section 1(c)(1) and (g), and adding Section 1(f) to the Maryland Constitution)

La enmienda exige que el Gobernador incluya en el presupuesto estatal anual, como fondos suplementarios para el prekínder hasta el 12° grado en las escuelas públicas, los ingresos provenientes de las licencias de operación de video-lotería y de cualquier otro juego de azar comercial sean destinados a la educación pública, por un monto excedente al nivel de los fondos estatales para la educación en las escuelas públicas según estipulado por la Ley de Puente a la Excelencia en las Escuelas Públicas de 2002 (también conocida como la legislación Thornton), en no menos de las siguientes cantidades: \$125 millones en el año fiscal 2020; \$250 millones en el año fiscal 2021; \$375 millones en el año fiscal 2022; y 100% de los ingresos provenientes de los juegos de azar comerciales dedicados a la educación pública, en el año fiscal 2023 y en cada año fiscal siguiente. La enmienda también exige que el Gobernador muestre la forma en la que se emplearán los ingresos provenientes de las licencias de operación de la video-lotería y de otros juegos de azar comerciales, en el presupuesto anual y de manera adicional al nivel de fondos estatales para la educación pública proporcionados por las fórmulas de financiamiento establecidas por la Ley de Puente a la Excelencia en Escuelas Públicas. Actualmente, la Constitución estatal autoriza a las licencias de operación de video-lotería con el objetivo principal de levantar fondos para la educación pública.

(Modifica al Artículo XIX, Secciones 1(c)(1) y (g), y añade la Sección 1(f) de la Constitución de Maryland)

- For the Constitutional Amendment / A Favor de la Enmienda Constitucional
- Against the Constitutional Amendment / En Contra de la Enmienda Constitucional

### Question 2

#### Constitutional Amendment

(Ch. 855 of the 2018 Legislative Session)

#### Same-Day Registration and Voting at the Precinct Polling Place on Election Day

##### Pregunta 2

##### Enmienda Constitucional

(Cap. 855 de la Sesión Legislativa del 2018)

Inscripción y Votación el mismo día en el Centro de Votación del Precinto, el Día de Elecciones

Authorizes the General Assembly to enact legislation to allow a qualified individual to register and vote at a precinct polling place on Election Day. The current law requires voter registration to close before Election Day.

(Amending Article I, Sections 1 and 2, and adding Section 2A to the Maryland Constitution)

Autoriza a la Asamblea General a promulgar la legislación que permite a las personas calificadas a inscribirse y votar en un centro de votación del precinto en el día de elecciones. La ley actual exige que la inscripción de votantes esté cerrada antes del Día de Elecciones.

(Enmienda al Artículo I, Secciones 1 y 2, y añade la Sección 2A de la Constitución de Maryland)

- For the Constitutional Amendment / A Favor de la Enmienda Constitucional
- Against the Constitutional Amendment / En Contra de la Enmienda Constitucional

Vote All Sides  
Vote en ambos lados





**Official Ballot  
Gubernatorial General Election  
November 6, 2018  
State of Maryland, Montgomery County**

**BS 31 - Page 3**

Papeleta Electoral Oficial  
Elección General Gubernamental  
6 de noviembre del 2018  
Estado de Maryland, Condado de Montgomery

**Question A  
Charter Amendment by Act of County  
Council  
Redistricting Procedure - Composition of  
Redistricting Commission**

Pregunta A  
Reforma de Estatuto por acto del Consejo del  
Condado  
Proceso de Redistribución - Composición de  
la Comisión de Redistribución

**Amend Section 104 of the County Charter  
to remove party central committees from  
the process for selecting the Redistricting  
Commission appointed by the Council  
every ten years to review the boundaries  
of Council districts, and providing that the  
Redistricting Commission must:**

- be composed of 11 County residents  
who are registered voters;
- include at least one, but no more  
than four members of each political party  
which polled at least fifteen percent of the  
total vote cast for all candidates for the  
Council in the last preceding regular  
election; and
- include at least one member from  
each Council district.

Reformar sección 104 del Estatuto del  
Condado para eliminar los comités centrales  
de cada partido del proceso para seleccionar  
la Comisión de Redistribución, designada por  
el Consejo cada diez años para revisar los  
límites de los distritos del Consejo y estipular  
que la Comisión de Redistribución debe:

- estar compuesto por 11 residentes del  
Condado que son votantes registrados;
- incluir al menos uno, pero no más de  
cuatro miembros de cada partido político que  
hayan obtenido al menos el quince por ciento  
del voto total emitido para todos los  
candidatos al Consejo en la última elección  
regular precedente; y
- incluir al menos un miembro de cada  
distrito del Consejo.

- For / A Favor**
- Against / En Contra**

**Question B  
Charter Amendment by Act of County  
Council  
Property Tax Limit - Votes Needed to  
Override**

Pregunta B  
Reforma del Estatuto por acto del Consejo  
del Condado  
Límite de Impuesto a la Propiedad - Votos  
Necesarios para Anular

**Amend Section 305 of the County Charter  
to require an affirmative vote of all current  
Councilmembers, rather than the specific  
nine votes currently required, to levy a tax  
on real property that will produce revenue  
that exceeds the annual limit on property  
tax revenue set in that section.**

Reformar sección 305 del Estatuto del  
Condado para exigir un voto afirmativo de  
todos los miembros del Consejo actual, en  
lugar de los nueve votos que se requiere  
actualmente, para cobrar un impuesto sobre  
los bienes inmuebles que producirá ingresos  
que excedan el límite anual sobre los  
ingresos tributarios a la propiedad  
establecidos en dicha sección.

- For / A Favor**
- Against / En Contra**

**Question C  
Charter Amendment by Act of County  
Council  
Merit System - Councilmembers' Aides**

Pregunta C  
Reforma del Estatuto por acto del Consejo  
del Condado  
Sistema de Mérito - Ayudantes de los  
Miembros del Consejo

**Amend Section 401 of the County Charter  
to permit each Councilmember to have  
one or more aides as non-merit  
employees, rather than the one  
confidential aide currently permitted.**

Reformar sección 401 del Estatuto del  
Condado para permitir que cada miembro del  
Consejo tenga uno o más ayudantes como  
empleados sin mérito, en lugar de solo un  
ayudante confidencial permitido actualmente.

- For / A Favor**
- Against / En Contra**

**End of Ballot  
Fin de la Papeleta**



Proof

**Instructions**  
 Instrucciones

**Making Selections**  
 Como Marcar sus  
 Selecciones

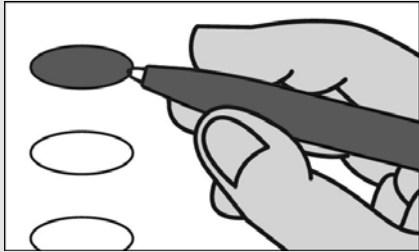

Fill in the oval to the left of the name of your choice. You must blacken the oval completely, and do not make any marks outside of the oval. You do not have to vote in every race.

Llene el óvalo a la izquierda del nombre de su selección. Debe rellenar completamente el óvalo. No haga ninguna marca fuera del óvalo. No tiene que votar en cada contienda.



Do not cross out or erase, or your vote may not count. If you make a mistake or a stray mark, you may ask for a new ballot.

No tache o borre su voto. Si comete un error o hace una marca demás, pueda solicitar una nueva papeleta.

**Optional write-in**  
 Voto Escrito Opcional

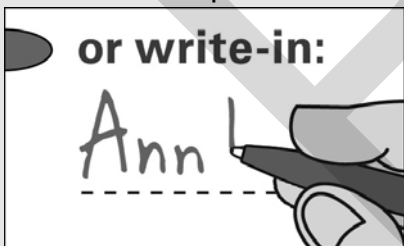

To add a candidate, fill in the oval to the left of "or write-in" and print the name clearly on the dotted line.

Para añadir un candidato por escrito, llene el óvalo a la izquierda de <or write-in/o por escrito> e imprima el nombre del candidato en forma clara en la línea punteada.

**Governor / Lt. Governor**  
**Vote for 1**

Gobernador / Vicegobernador  
 Vote por 1

- Larry Hogan**  
and/  
**Boyd K. Rutherford**  
Republican/Republicano
- Ben Jealous**  
and/  
**Susan Turnbull**  
Democratic/Demócrata
- Shawn Quinn**  
and/  
**Christina Smith**  
Libertarian/Libertario
- Ian Schlakman**  
and/  
**Annie Chambers**  
Green/Verde
- or write-in/o por escrito:

**Comptroller**  
**Vote for 1**

Contralor  
 Vote por 1

- Anjali Reed Phukan**  
Republican/Republicano
- Peter Franchot**  
Democratic/Demócrata
- or write-in/o por escrito:

**Attorney General**  
**Vote for 1**

Procurador General  
 Vote por 1

- Craig Wolf**  
Republican/Republicano
- Brian E. Frosh**  
Democratic/Demócrata
- or write-in/o por escrito:

**U.S. Senator**  
**Vote for 1**

Senador de EE.UU.  
 Vote por 1

- Tony Campbell**  
Republican/Republicano
- Ben Cardin**  
Democratic/Demócrata
- Arvin Vohra**  
Libertarian/Libertario
- Neal Simon**  
Unaffiliated/Sin Afiliación
- or write-in/o por escrito:

**Representative in Congress**  
**District 6**  
**Vote for 1**

Representante en el Congreso  
 Distrito 6  
 Vote por 1

- Amie Hoeber**  
Republican/Republicano
- David Trone**  
Democratic/Demócrata
- Kevin T. Caldwell**  
Libertarian/Libertario
- George Gluck**  
Green/Verde
- or write-in/o por escrito:

**State Senator**  
**District 15**  
**Vote for 1**

Senador Estatal  
 Distrito 15  
 Vote por 1

- David Wilson**  
Republican/Republicano
- Brian J. Feldman**  
Democratic/Demócrata
- or write-in/o por escrito:

**House of Delegates**  
**District 15**  
**Vote for up to 3**

Cámara de Delegados  
 Distrito 15  
 Vote hasta por 3

- Laurie Halverson**  
Republican/Republicano
- Harvey Jacobs**  
Republican/Republicano
- Marc A. King**  
Republican/Republicano
- Kathleen Dumais**  
Democratic/Demócrata
- David Fraser-Hidalgo**  
Democratic/Demócrata
- Lily Qi**  
Democratic/Demócrata
- or write-in/o por escrito:
- or write-in/o por escrito:
- or write-in/o por escrito:

**Vote All Sides**  
 Vote en ambos lados



**County Executive**  
**Vote for 1**  
 Ejecutivo del Condado  
 Vote por 1

**Robin Ficker**  
 Republican/Republicano

**Marc Elrich**  
 Democratic/Demócrata

**Nancy Floreen**  
 Unaffiliated/Sin Afiliación

or write-in/o por escrito:  
 \_\_\_\_\_

**County Council At Large**  
**Vote for up to 4**  
 Miembro del Concejo Representando el Condado  
 Vote hasta por 4

**Robert Dyer**  
 Republican/Republicano

**Chris P. Fiotes, Jr.**  
 Republican/Republicano

**Penny Musser**  
 Republican/Republicano

**Shelly Skolnick**  
 Republican/Republicano

**Gabe Albornoz**  
 Democratic/Demócrata

**Evan Glass**  
 Democratic/Demócrata

**Will Jawando**  
 Democratic/Demócrata

**Hans Riemer**  
 Democratic/Demócrata

**Tim Willard**  
 Green/Verde

or write-in/o por escrito:  
 \_\_\_\_\_

or write-in/o por escrito:  
 \_\_\_\_\_

or write-in/o por escrito:  
 \_\_\_\_\_

or write-in/o por escrito:  
 \_\_\_\_\_

**County Council**  
**District 2**  
**Vote for 1**  
 Concejo del Condado  
 Distrito 2  
 Vote por 1

**Ed Amatetti**  
 Republican/Republicano

**Craig L. Rice**  
 Democratic/Demócrata

or write-in/o por escrito:  
 \_\_\_\_\_

**Judge of the Circuit Court**  
**Circuit 6**  
**Vote for up to 7**  
 Juez de la Corte de Circuito  
 Circuito 6  
 Vote hasta por 7

**James A. Bonifant**

**Jeannie E. Cho**

**Jill Reid Cummins**

**Debra L. Dwyer**

**Kevin G. Hessler**

**David W. Lease**

**Margaret Marie Schweitzer**

or write-in/o por escrito:  
 \_\_\_\_\_

or write-in/o por escrito:  
 \_\_\_\_\_

or write-in/o por escrito:  
 \_\_\_\_\_

or write-in/o por escrito:  
 \_\_\_\_\_

or write-in/o por escrito:  
 \_\_\_\_\_

or write-in/o por escrito:  
 \_\_\_\_\_

**Judge, Court of Special Appeals At Large**  
**Donald E. Beachley**  
**Vote Yes or No**  
**For Continuance in Office**  
 Juez, Corte de Apelaciones Especiales  
 Representando el Condado  
 Donald E. Beachley  
 Vote sí o no  
 Para continuar en el cargo

**Yes/Si**

**No/No**

**Judge, Court of Special Appeals At Large**  
**Matthew J. Fader**  
**Vote Yes or No**  
**For Continuance in Office**  
 Juez, Corte de Apelaciones Especiales  
 Representando el Condado  
 Matthew J. Fader  
 Vote sí o no  
 Para continuar en el cargo

**Yes/Si**

**No/No**

**State's Attorney**  
**Vote for 1**  
 Fiscal del Estado  
 Vote por 1

**John McCarthy**  
 Democratic/Demócrata

or write-in/o por escrito:  
 \_\_\_\_\_

**Vote All Sides**  
 Vote en ambos lados 

**Official Ballot**  
**Gubernatorial General Election**  
**November 6, 2018**  
**State of Maryland, Montgomery County**

**BS 32 - Page 2**

Papeleta Electoral Oficial  
Elección General Gubernamental  
6 de noviembre del 2018  
Estado de Maryland, Condado de Montgomery

<b>Clerk of the Circuit Court</b> <b>Vote for 1</b> Secretario de la Corte del Circuito Vote por 1
<input type="radio"/> <b>Barbara H. Meiklejohn</b> Democratic/Demócrata
<input type="radio"/> or write-in/o por escrito: _____

<b>Board of Education</b> <b>District 3</b> <b>Vote for 1</b> Junta de Educación Distrito 3 Vote por 1
<input type="radio"/> <b>Lynn Amano</b>
<input type="radio"/> <b>Patricia O'Neill</b>
<input type="radio"/> or write-in/o por escrito: _____

<b>Register of Wills</b> <b>Vote for 1</b> Registrador Testamentario Vote por 1
<input type="radio"/> <b>Dolores Reyes</b> Republican/Republicano
<input type="radio"/> <b>Joseph M. Griffin</b> Democratic/Demócrata
<input type="radio"/> or write-in/o por escrito: _____

<b>Board of Education</b> <b>District 5</b> <b>Vote for 1</b> Junta de Educación Distrito 5 Vote por 1
<input type="radio"/> <b>Brenda Wolff</b>
<input type="radio"/> or write-in/o por escrito: _____

<b>Sheriff</b> <b>Vote for 1</b> Alguacil Vote por 1
<input type="radio"/> <b>Jae Hwang</b> Republican/Republicano
<input type="radio"/> <b>Darren Mark Popkin</b> Democratic/Demócrata
<input type="radio"/> or write-in/o por escrito: _____

<b>Board of Education At Large</b> <b>Vote for 1</b> Junta de Educación Representando el Condado Vote por 1
<input type="radio"/> <b>Julie Reiley</b>
<input type="radio"/> <b>Karla Silvestre</b>
<input type="radio"/> or write-in/o por escrito: _____

<b>Board of Education</b> <b>District 1</b> <b>Vote for 1</b> Junta de Educación Distrito 1 Vote por 1
<input type="radio"/> <b>Maria Blaeuer</b>
<input type="radio"/> <b>Judy Docca</b>
<input type="radio"/> or write-in/o por escrito: _____

<b>Vote All Sides</b> Vote en ambos lados 
--

### Question 1

#### Constitutional Amendment

(Ch. 357 of the 2018 Legislative Session)

#### Requiring Commercial Gaming Revenues that are for Public Education to Supplement Spending for Education in Public Schools

##### Pregunta 1

##### Enmienda Constitucional

(Cap. 357 de la Sesión Legislativa del 2018)

Exige que los ingresos provenientes de juegos de azar comerciales sean destinados a la educación pública para suplementar los gastos de educación en las Escuelas Públicas

The amendment requires the Governor to include in the annual State Budget, as supplemental funding for prekindergarten through grade 12 in public schools, the revenues from video lottery operation licenses and any other commercial gaming dedicated to public education in an amount above the level of State funding for education in public schools provided by the Bridge to Excellence in Public Schools Act of 2002 (otherwise known as the Thornton legislation) in not less than the following amounts: \$125 million in fiscal year 2020; \$250 million in fiscal year 2021; \$375 million in fiscal year 2022; and 100% of commercial gaming revenues dedicated to public education in fiscal year 2023 and each fiscal year thereafter. The amendment also requires the Governor to show in the annual budget how the revenues from video lottery operation licenses and other commercial gaming are being used in a manner that is in addition to the level of State funding for public education provided by the funding formulas established by the Bridge to Excellence in Public Schools Act. The State Constitution currently authorizes video lottery operation licenses for the primary purpose of raising money for public education.

(Amending Article XIX, Section 1(c)(1) and (g), and adding Section 1(f) to the Maryland Constitution)

La enmienda exige que el Gobernador incluya en el presupuesto estatal anual, como fondos suplementarios para el prekínder hasta el 12° grado en las escuelas públicas, los ingresos provenientes de las licencias de operación de video-lotería y de cualquier otro juego de azar comercial sean destinados a la educación pública, por un monto excedente al nivel de los fondos estatales para la educación en las escuelas públicas según estipulado por la Ley de Puente a la Excelencia en las Escuelas Públicas de 2002 (también conocida como la legislación Thornton), en no menos de las siguientes cantidades: \$125 millones en el año fiscal 2020; \$250 millones en el año fiscal 2021; \$375 millones en el año fiscal 2022; y 100% de los ingresos provenientes de los juegos de azar comerciales dedicados a la educación pública, en el año fiscal 2023 y en cada año fiscal siguiente. La enmienda también exige que el Gobernador muestre la forma en la que se emplearán los ingresos provenientes de las licencias de operación de la video-lotería y de otros juegos de azar comerciales, en el presupuesto anual y de manera adicional al nivel de fondos estatales para la educación pública proporcionados por las fórmulas de financiamiento establecidas por la Ley de Puente a la Excelencia en Escuelas Públicas. Actualmente, la Constitución estatal autoriza a las licencias de operación de video-lotería con el objetivo principal de levantar fondos para la educación pública.

(Modifica al Artículo XIX, Secciones 1(c)(1) y (g), y añade la Sección 1(f) de la Constitución de Maryland)

- For the Constitutional Amendment / A Favor de la Enmienda Constitucional
- Against the Constitutional Amendment / En Contra de la Enmienda Constitucional

### Question 2

#### Constitutional Amendment

(Ch. 855 of the 2018 Legislative Session)

#### Same-Day Registration and Voting at the Precinct Polling Place on Election Day

##### Pregunta 2

##### Enmienda Constitucional

(Cap. 855 de la Sesión Legislativa del 2018)

Inscripción y Votación el mismo día en el Centro de Votación del Precinto, el Día de Elecciones

Authorizes the General Assembly to enact legislation to allow a qualified individual to register and vote at a precinct polling place on Election Day. The current law requires voter registration to close before Election Day.

(Amending Article I, Sections 1 and 2, and adding Section 2A to the Maryland Constitution)

Autoriza a la Asamblea General a promulgar la legislación que permite a las personas calificadas a inscribirse y votar en un centro de votación del precinto en el día de elecciones. La ley actual exige que la inscripción de votantes esté cerrada antes del Día de Elecciones.

(Enmienda al Artículo I, Secciones 1 y 2, y añade la Sección 2A de la Constitución de Maryland)

- For the Constitutional Amendment / A Favor de la Enmienda Constitucional
- Against the Constitutional Amendment / En Contra de la Enmienda Constitucional

Vote All Sides  
Vote en ambos lados



**Official Ballot  
Gubernatorial General Election  
November 6, 2018  
State of Maryland, Montgomery County**

**BS 32 - Page 3**

Papeleta Electoral Oficial  
Elección General Gubernamental  
6 de noviembre del 2018  
Estado de Maryland, Condado de Montgomery

**Question A  
Charter Amendment by Act of County  
Council  
Redistricting Procedure - Composition of  
Redistricting Commission**

Pregunta A  
Reforma de Estatuto por acto del Consejo del  
Condado  
Proceso de Redistribución - Composición de  
la Comisión de Redistribución

**Amend Section 104 of the County Charter  
to remove party central committees from  
the process for selecting the Redistricting  
Commission appointed by the Council  
every ten years to review the boundaries  
of Council districts, and providing that the  
Redistricting Commission must:**

- be composed of 11 County residents  
who are registered voters;
- include at least one, but no more  
than four members of each political party  
which polled at least fifteen percent of the  
total vote cast for all candidates for the  
Council in the last preceding regular  
election; and
- include at least one member from  
each Council district.

Reformar sección 104 del Estatuto del  
Condado para eliminar los comités centrales  
de cada partido del proceso para seleccionar  
la Comisión de Redistribución, designada por  
el Consejo cada diez años para revisar los  
límites de los distritos del Consejo y estipular  
que la Comisión de Redistribución debe:

- estar compuesto por 11 residentes del  
Condado que son votantes registrados;
- incluir al menos uno, pero no más de  
cuatro miembros de cada partido político que  
hayan obtenido al menos el quince por ciento  
del voto total emitido para todos los  
candidatos al Consejo en la última elección  
regular precedente; y
- incluir al menos un miembro de cada  
distrito del Consejo.

- For / A Favor**
- Against / En Contra**

**Question B  
Charter Amendment by Act of County  
Council  
Property Tax Limit - Votes Needed to  
Override**

Pregunta B  
Reforma del Estatuto por acto del Consejo  
del Condado  
Límite de Impuesto a la Propiedad - Votos  
Necesarios para Anular

**Amend Section 305 of the County Charter  
to require an affirmative vote of all current  
Councilmembers, rather than the specific  
nine votes currently required, to levy a tax  
on real property that will produce revenue  
that exceeds the annual limit on property  
tax revenue set in that section.**

Reformar sección 305 del Estatuto del  
Condado para exigir un voto afirmativo de  
todos los miembros del Consejo actual, en  
lugar de los nueve votos que se requiere  
actualmente, para cobrar un impuesto sobre  
los bienes inmuebles que producirá ingresos  
que excedan el límite anual sobre los  
ingresos tributarios a la propiedad  
establecidos en dicha sección.

- For / A Favor**
- Against / En Contra**

**Question C  
Charter Amendment by Act of County  
Council  
Merit System - Councilmembers' Aides**

Pregunta C  
Reforma del Estatuto por acto del Consejo  
del Condado  
Sistema de Mérito - Ayudantes de los  
Miembros del Consejo

**Amend Section 401 of the County Charter  
to permit each Councilmember to have  
one or more aides as non-merit  
employees, rather than the one  
confidential aide currently permitted.**

Reformar sección 401 del Estatuto del  
Condado para permitir que cada miembro del  
Consejo tenga uno o más ayudantes como  
empleados sin mérito, en lugar de solo un  
ayudante confidencial permitido actualmente.

- For / A Favor**
- Against / En Contra**

**End of Ballot  
Fin de la Papeleta**



Proof



**Instructions**  
 Instrucciones

**Making Selections**  
 Como Marcar sus  
 Selecciones

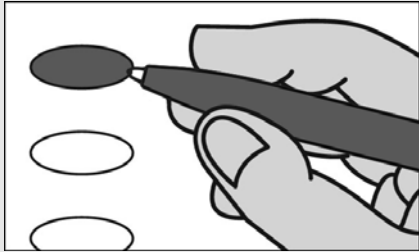

Fill in the oval to the left of the name of your choice. You must blacken the oval completely, and do not make any marks outside of the oval. You do not have to vote in every race.

Llene el óvalo a la izquierda del nombre de su selección. Debe rellenar completamente el óvalo. No haga ninguna marca fuera del óvalo. No tiene que votar en cada contienda.



Do not cross out or erase, or your vote may not count. If you make a mistake or a stray mark, you may ask for a new ballot.

No tache o borre su voto. Si comete un error o hace una marca demás, pueda solicitar una nueva papeleta.

**Optional write-in**  
 Voto Escrito Opcional

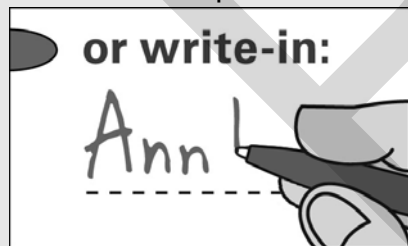

To add a candidate, fill in the oval to the left of "or write-in" and print the name clearly on the dotted line.

Para añadir un candidato por escrito, llene el óvalo a la izquierda de <or write-in/o por escrito> e imprima el nombre del candidato en forma clara en la línea punteada.

**Governor / Lt. Governor**  
**Vote for 1**

Gobernador / Vicegobernador  
 Vote por 1

- Larry Hogan**  
and/  
**Boyd K. Rutherford**  
Republican/Republicano
- Ben Jealous**  
and/  
**Susan Turnbull**  
Democratic/Demócrata
- Shawn Quinn**  
and/  
**Christina Smith**  
Libertarian/Libertario
- Ian Schlakman**  
and/  
**Annie Chambers**  
Green/Verde
- or write-in/o por escrito:

**Comptroller**  
**Vote for 1**

Contralor  
 Vote por 1

- Anjali Reed Phukan**  
Republican/Republicano
- Peter Franchot**  
Democratic/Demócrata
- or write-in/o por escrito:

**Attorney General**  
**Vote for 1**

Procurador General  
 Vote por 1

- Craig Wolf**  
Republican/Republicano
- Brian E. Frosh**  
Democratic/Demócrata
- or write-in/o por escrito:

**U.S. Senator**  
**Vote for 1**

Senador de EE.UU.  
 Vote por 1

- Tony Campbell**  
Republican/Republicano
- Ben Cardin**  
Democratic/Demócrata
- Arvin Vohra**  
Libertarian/Libertario
- Neal Simon**  
Unaffiliated/Sin Afiliación
- or write-in/o por escrito:

**Representative in Congress**  
**District 8**  
**Vote for 1**

Representante en el Congreso  
 Distrito 8  
 Vote por 1

- John Walsh**  
Republican/Republicano
- Jamie Raskin**  
Democratic/Demócrata
- Jasen Wunder**  
Libertarian/Libertario
- or write-in/o por escrito:

**State Senator**  
**District 19**  
**Vote for 1**

Senador Estatal  
 Distrito 19  
 Vote por 1

- Ben Kramer**  
Democratic/Demócrata
- David Jeang**  
Green/Verde
- or write-in/o por escrito:

**House of Delegates**  
**District 19**  
**Vote for up to 3**

Cámara de Delegados  
 Distrito 19  
 Vote hasta por 3

- Helen Domenici**  
Republican/Republicano
- Dave Pasti**  
Republican/Republicano
- Martha Schaerr**  
Republican/Republicano
- Charlotte Crutchfield**  
Democratic/Demócrata
- Bonnie Cullison**  
Democratic/Demócrata
- Vaughn Stewart**  
Democratic/Demócrata
- or write-in/o por escrito:
- or write-in/o por escrito:
- or write-in/o por escrito:

**Vote All Sides**  
 Vote en ambos lados



**County Executive**  
**Vote for 1**  
 Ejecutivo del Condado  
 Vote por 1

**Robin Ficker**  
 Republican/Republicano

**Marc Elrich**  
 Democratic/Demócrata

**Nancy Floreen**  
 Unaffiliated/Sin Afiliación

or write-in/o por escrito:  
 \_\_\_\_\_

**County Council At Large**  
**Vote for up to 4**  
 Miembro del Concejo Representando el Condado  
 Vote hasta por 4

**Robert Dyer**  
 Republican/Republicano

**Chris P. Fiotes, Jr.**  
 Republican/Republicano

**Penny Musser**  
 Republican/Republicano

**Shelly Skolnick**  
 Republican/Republicano

**Gabe Albornoz**  
 Democratic/Demócrata

**Evan Glass**  
 Democratic/Demócrata

**Will Jawando**  
 Democratic/Demócrata

**Hans Riemer**  
 Democratic/Demócrata

**Tim Willard**  
 Green/Verde

or write-in/o por escrito:  
 \_\_\_\_\_

or write-in/o por escrito:  
 \_\_\_\_\_

or write-in/o por escrito:  
 \_\_\_\_\_

or write-in/o por escrito:  
 \_\_\_\_\_

**County Council**  
**District 4**  
**Vote for 1**  
 Concejo del Condado  
 Distrito 4  
 Vote por 1

**Nancy Navarro**  
 Democratic/Demócrata

or write-in/o por escrito:  
 \_\_\_\_\_

**Judge of the Circuit Court**  
**Circuit 6**  
**Vote for up to 7**  
 Juez de la Corte de Circuito  
 Circuito 6  
 Vote hasta por 7

**James A. Bonifant**

**Jeannie E. Cho**

**Jill Reid Cummins**

**Debra L. Dwyer**

**Kevin G. Hessler**

**David W. Lease**

**Margaret Marie Schweitzer**

or write-in/o por escrito:  
 \_\_\_\_\_

or write-in/o por escrito:  
 \_\_\_\_\_

or write-in/o por escrito:  
 \_\_\_\_\_

or write-in/o por escrito:  
 \_\_\_\_\_

or write-in/o por escrito:  
 \_\_\_\_\_

or write-in/o por escrito:  
 \_\_\_\_\_

**Judge, Court of Special Appeals At Large**  
**Donald E. Beachley**  
**Vote Yes or No**  
**For Continuance in Office**  
 Juez, Corte de Apelaciones Especiales  
 Representando el Condado  
 Donald E. Beachley  
 Vote sí o no  
 Para continuar en el cargo

**Yes/Si**

**No/No**

**Judge, Court of Special Appeals At Large**  
**Matthew J. Fader**  
**Vote Yes or No**  
**For Continuance in Office**  
 Juez, Corte de Apelaciones Especiales  
 Representando el Condado  
 Matthew J. Fader  
 Vote sí o no  
 Para continuar en el cargo

**Yes/Si**

**No/No**

**State's Attorney**  
**Vote for 1**  
 Fiscal del Estado  
 Vote por 1

**John McCarthy**  
 Democratic/Demócrata

or write-in/o por escrito:  
 \_\_\_\_\_

**Vote All Sides**  
 Vote en ambos lados 

**Official Ballot  
Gubernatorial General Election  
November 6, 2018  
State of Maryland, Montgomery County**

**BS 33 - Page 2**

Papeleta Electoral Oficial  
Elección General Gubernamental  
6 de noviembre del 2018  
Estado de Maryland, Condado de Montgomery

<b>Clerk of the Circuit Court Vote for 1</b> Secretario de la Corte del Circuito Vote por 1
<input type="radio"/> <b>Barbara H. Meiklejohn</b> Democratic/Demócrata
<input type="radio"/> or write-in/o por escrito: _____

<b>Board of Education District 3 Vote for 1</b> Junta de Educación Distrito 3 Vote por 1
<input type="radio"/> <b>Lynn Amano</b>
<input type="radio"/> <b>Patricia O'Neill</b>
<input type="radio"/> or write-in/o por escrito: _____

<b>Register of Wills Vote for 1</b> Registrador Testamentario Vote por 1
<input type="radio"/> <b>Dolores Reyes</b> Republican/Republicano
<input type="radio"/> <b>Joseph M. Griffin</b> Democratic/Demócrata
<input type="radio"/> or write-in/o por escrito: _____

<b>Board of Education District 5 Vote for 1</b> Junta de Educación Distrito 5 Vote por 1
<input type="radio"/> <b>Brenda Wolff</b>
<input type="radio"/> or write-in/o por escrito: _____

<b>Sheriff Vote for 1</b> Alguacil Vote por 1
<input type="radio"/> <b>Jae Hwang</b> Republican/Republicano
<input type="radio"/> <b>Darren Mark Popkin</b> Democratic/Demócrata
<input type="radio"/> or write-in/o por escrito: _____

<b>Board of Education At Large Vote for 1</b> Junta de Educación Representando el Condado Vote por 1
<input type="radio"/> <b>Julie Reiley</b>
<input type="radio"/> <b>Karla Silvestre</b>
<input type="radio"/> or write-in/o por escrito: _____

<b>Board of Education District 1 Vote for 1</b> Junta de Educación Distrito 1 Vote por 1
<input type="radio"/> <b>Maria Blaeuer</b>
<input type="radio"/> <b>Judy Docca</b>
<input type="radio"/> or write-in/o por escrito: _____

<b>Vote All Sides</b> Vote en ambos lados	
--	---

### Question 1

#### Constitutional Amendment

(Ch. 357 of the 2018 Legislative Session)

#### Requiring Commercial Gaming Revenues that are for Public Education to Supplement Spending for Education in Public Schools

##### Pregunta 1

##### Enmienda Constitucional

(Cap. 357 de la Sesión Legislativa del 2018)

Exige que los ingresos provenientes de juegos de azar comerciales sean destinados a la educación pública para suplementar los gastos de educación en las Escuelas Públicas

The amendment requires the Governor to include in the annual State Budget, as supplemental funding for prekindergarten through grade 12 in public schools, the revenues from video lottery operation licenses and any other commercial gaming dedicated to public education in an amount above the level of State funding for education in public schools provided by the Bridge to Excellence in Public Schools Act of 2002 (otherwise known as the Thornton legislation) in not less than the following amounts: \$125 million in fiscal year 2020; \$250 million in fiscal year 2021; \$375 million in fiscal year 2022; and 100% of commercial gaming revenues dedicated to public education in fiscal year 2023 and each fiscal year thereafter. The amendment also requires the Governor to show in the annual budget how the revenues from video lottery operation licenses and other commercial gaming are being used in a manner that is in addition to the level of State funding for public education provided by the funding formulas established by the Bridge to Excellence in Public Schools Act. The State Constitution currently authorizes video lottery operation licenses for the primary purpose of raising money for public education.

(Amending Article XIX, Section 1(c)(1) and (g), and adding Section 1(f) to the Maryland Constitution)

La enmienda exige que el Gobernador incluya en el presupuesto estatal anual, como fondos suplementarios para el prekínder hasta el 12° grado en las escuelas públicas, los ingresos provenientes de las licencias de operación de video-lotería y de cualquier otro juego de azar comercial sean destinados a la educación pública, por un monto excedente al nivel de los fondos estatales para la educación en las escuelas públicas según estipulado por la Ley de Puente a la Excelencia en las Escuelas Públicas de 2002 (también conocida como la legislación Thornton), en no menos de las siguientes cantidades: \$125 millones en el año fiscal 2020; \$250 millones en el año fiscal 2021; \$375 millones en el año fiscal 2022; y 100% de los ingresos provenientes de los juegos de azar comerciales dedicados a la educación pública, en el año fiscal 2023 y en cada año fiscal siguiente. La enmienda también exige que el Gobernador muestre la forma en la que se emplearán los ingresos provenientes de las licencias de operación de la video-lotería y de otros juegos de azar comerciales, en el presupuesto anual y de manera adicional al nivel de fondos estatales para la educación pública proporcionados por las fórmulas de financiamiento establecidas por la Ley de Puente a la Excelencia en Escuelas Públicas. Actualmente, la Constitución estatal autoriza a las licencias de operación de video-lotería con el objetivo principal de levantar fondos para la educación pública.

(Modifica al Artículo XIX, Secciones 1(c)(1) y (g), y añade la Sección 1(f) de la Constitución de Maryland)

- For the Constitutional Amendment / A Favor de la Enmienda Constitucional
- Against the Constitutional Amendment / En Contra de la Enmienda Constitucional

### Question 2

#### Constitutional Amendment

(Ch. 855 of the 2018 Legislative Session)

#### Same-Day Registration and Voting at the Precinct Polling Place on Election Day

##### Pregunta 2

##### Enmienda Constitucional

(Cap. 855 de la Sesión Legislativa del 2018)

Inscripción y Votación el mismo día en el Centro de Votación del Precinto, el Día de Elecciones

Authorizes the General Assembly to enact legislation to allow a qualified individual to register and vote at a precinct polling place on Election Day. The current law requires voter registration to close before Election Day.

(Amending Article I, Sections 1 and 2, and adding Section 2A to the Maryland Constitution)

Autoriza a la Asamblea General a promulgar la legislación que permite a las personas calificadas a inscribirse y votar en un centro de votación del precinto en el día de elecciones. La ley actual exige que la inscripción de votantes esté cerrada antes del Día de Elecciones.

(Enmienda al Artículo I, Secciones 1 y 2, y añade la Sección 2A de la Constitución de Maryland)

- For the Constitutional Amendment / A Favor de la Enmienda Constitucional
- Against the Constitutional Amendment / En Contra de la Enmienda Constitucional

Vote All Sides  
Vote en ambos lados



**Official Ballot  
Gubernatorial General Election  
November 6, 2018  
State of Maryland, Montgomery County**

**BS 33 - Page 3**

Papeleta Electoral Oficial  
Elección General Gubernamental  
6 de noviembre del 2018  
Estado de Maryland, Condado de Montgomery

**Question A  
Charter Amendment by Act of County  
Council  
Redistricting Procedure - Composition of  
Redistricting Commission**

Pregunta A  
Reforma de Estatuto por acto del Consejo del  
Condado  
Proceso de Redistribución - Composición de  
la Comisión de Redistribución

**Amend Section 104 of the County Charter  
to remove party central committees from  
the process for selecting the Redistricting  
Commission appointed by the Council  
every ten years to review the boundaries  
of Council districts, and providing that the  
Redistricting Commission must:**

- be composed of 11 County residents  
who are registered voters;
- include at least one, but no more  
than four members of each political party  
which polled at least fifteen percent of the  
total vote cast for all candidates for the  
Council in the last preceding regular  
election; and
- include at least one member from  
each Council district.

Reformar sección 104 del Estatuto del  
Condado para eliminar los comités centrales  
de cada partido del proceso para seleccionar  
la Comisión de Redistribución, designada por  
el Consejo cada diez años para revisar los  
límites de los distritos del Consejo y estipular  
que la Comisión de Redistribución debe:

- estar compuesto por 11 residentes del  
Condado que son votantes registrados;
- incluir al menos uno, pero no más de  
cuatro miembros de cada partido político que  
hayan obtenido al menos el quince por ciento  
del voto total emitido para todos los  
candidatos al Consejo en la última elección  
regular precedente; y
- incluir al menos un miembro de cada  
distrito del Consejo.

- For / A Favor**
- Against / En Contra**

**Question B  
Charter Amendment by Act of County  
Council  
Property Tax Limit - Votes Needed to  
Override**

Pregunta B  
Reforma del Estatuto por acto del Consejo  
del Condado  
Límite de Impuesto a la Propiedad - Votos  
Necesarios para Anular

**Amend Section 305 of the County Charter  
to require an affirmative vote of all current  
Councilmembers, rather than the specific  
nine votes currently required, to levy a tax  
on real property that will produce revenue  
that exceeds the annual limit on property  
tax revenue set in that section.**

Reformar sección 305 del Estatuto del  
Condado para exigir un voto afirmativo de  
todos los miembros del Consejo actual, en  
lugar de los nueve votos que se requiere  
actualmente, para cobrar un impuesto sobre  
los bienes inmuebles que producirá ingresos  
que excedan el límite anual sobre los  
ingresos tributarios a la propiedad  
establecidos en dicha sección.

- For / A Favor**
- Against / En Contra**

**Question C  
Charter Amendment by Act of County  
Council  
Merit System - Councilmembers' Aides**

Pregunta C  
Reforma del Estatuto por acto del Consejo  
del Condado  
Sistema de Mérito - Ayudantes de los  
Miembros del Consejo

**Amend Section 401 of the County Charter  
to permit each Councilmember to have  
one or more aides as non-merit  
employees, rather than the one  
confidential aide currently permitted.**

Reformar sección 401 del Estatuto del  
Condado para permitir que cada miembro del  
Consejo tenga uno o más ayudantes como  
empleados sin mérito, en lugar de solo un  
ayudante confidencial permitido actualmente.

- For / A Favor**
- Against / En Contra**

**End of Ballot  
Fin de la Papeleta**



Proof

**Instructions**  
 Instrucciones

**Making Selections**  
 Como Marcar sus  
 Selecciones

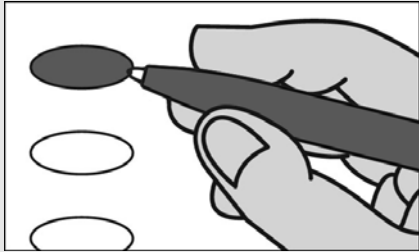

Fill in the oval to the left of the name of your choice. You must blacken the oval completely, and do not make any marks outside of the oval. You do not have to vote in every race.

Llene el óvalo a la izquierda del nombre de su selección. Debe rellenar completamente el óvalo. No haga ninguna marca fuera del óvalo. No tiene que votar en cada contienda.



Do not cross out or erase, or your vote may not count. If you make a mistake or a stray mark, you may ask for a new ballot.

No tache o borre su voto. Si comete un error o hace una marca demás, pueda solicitar una nueva papeleta.

**Optional write-in**  
 Voto Escrito Opcional

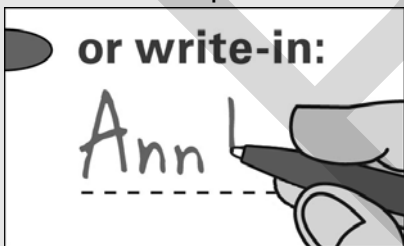

To add a candidate, fill in the oval to the left of "or write-in" and print the name clearly on the dotted line.

Para añadir un candidato por escrito, llene el óvalo a la izquierda de <or write-in/o por escrito> e imprima el nombre del candidato en forma clara en la línea punteada.

**Governor / Lt. Governor**  
**Vote for 1**

Gobernador / Vicegobernador  
 Vote por 1

- Larry Hogan**  
and/  
**Boyd K. Rutherford**  
Republican/Republicano
- Ben Jealous**  
and/  
**Susan Turnbull**  
Democratic/Demócrata
- Shawn Quinn**  
and/  
**Christina Smith**  
Libertarian/Libertario
- Ian Schlakman**  
and/  
**Annie Chambers**  
Green/Verde
- or write-in/o por escrito:

**Comptroller**  
**Vote for 1**

Contralor  
 Vote por 1

- Anjali Reed Phukan**  
Republican/Republicano
- Peter Franchot**  
Democratic/Demócrata
- or write-in/o por escrito:

**Attorney General**  
**Vote for 1**

Procurador General  
 Vote por 1

- Craig Wolf**  
Republican/Republicano
- Brian E. Frosh**  
Democratic/Demócrata
- or write-in/o por escrito:

**U.S. Senator**  
**Vote for 1**

Senador de EE.UU.  
 Vote por 1

- Tony Campbell**  
Republican/Republicano
- Ben Cardin**  
Democratic/Demócrata
- Arvin Vohra**  
Libertarian/Libertario
- Neal Simon**  
Unaffiliated/Sin Afiliación
- or write-in/o por escrito:

**Representative in Congress**  
**District 3**  
**Vote for 1**

Representante en el Congreso  
 Distrito 3  
 Vote por 1

- Charles Anthony**  
Republican/Republicano
- John Sarbanes**  
Democratic/Demócrata
- David Lashar**  
Libertarian/Libertario
- or write-in/o por escrito:

**State Senator**  
**District 19**  
**Vote for 1**

Senador Estatal  
 Distrito 19  
 Vote por 1

- Ben Kramer**  
Democratic/Demócrata
- David Jeang**  
Green/Verde
- or write-in/o por escrito:

**House of Delegates**  
**District 19**  
**Vote for up to 3**

Cámara de Delegados  
 Distrito 19  
 Vote hasta por 3

- Helen Domenici**  
Republican/Republicano
- Dave Pasti**  
Republican/Republicano
- Martha Schaerr**  
Republican/Republicano
- Charlotte Crutchfield**  
Democratic/Demócrata
- Bonnie Cullison**  
Democratic/Demócrata
- Vaughn Stewart**  
Democratic/Demócrata
- or write-in/o por escrito:
- or write-in/o por escrito:
- or write-in/o por escrito:

**Vote All Sides**  
 Vote en ambos lados



**County Executive**  
**Vote for 1**  
 Ejecutivo del Condado  
 Vote por 1

**Robin Ficker**  
 Republican/Republicano

**Marc Elrich**  
 Democratic/Demócrata

**Nancy Floreen**  
 Unaffiliated/Sin Afiliación

or write-in/o por escrito:  
 \_\_\_\_\_

**County Council At Large**  
**Vote for up to 4**  
 Miembro del Concejo Representando el Condado  
 Vote hasta por 4

**Robert Dyer**  
 Republican/Republicano

**Chris P. Fiotes, Jr.**  
 Republican/Republicano

**Penny Musser**  
 Republican/Republicano

**Shelly Skolnick**  
 Republican/Republicano

**Gabe Albornoz**  
 Democratic/Demócrata

**Evan Glass**  
 Democratic/Demócrata

**Will Jawando**  
 Democratic/Demócrata

**Hans Riemer**  
 Democratic/Demócrata

**Tim Willard**  
 Green/Verde

or write-in/o por escrito:  
 \_\_\_\_\_

or write-in/o por escrito:  
 \_\_\_\_\_

or write-in/o por escrito:  
 \_\_\_\_\_

or write-in/o por escrito:  
 \_\_\_\_\_

**County Council**  
**District 4**  
**Vote for 1**  
 Concejo del Condado  
 Distrito 4  
 Vote por 1

**Nancy Navarro**  
 Democratic/Demócrata

or write-in/o por escrito:  
 \_\_\_\_\_

**Judge of the Circuit Court**  
**Circuit 6**  
**Vote for up to 7**  
 Juez de la Corte de Circuito  
 Circuito 6  
 Vote hasta por 7

**James A. Bonifant**

**Jeannie E. Cho**

**Jill Reid Cummins**

**Debra L. Dwyer**

**Kevin G. Hessler**

**David W. Lease**

**Margaret Marie Schweitzer**

or write-in/o por escrito:  
 \_\_\_\_\_

or write-in/o por escrito:  
 \_\_\_\_\_

or write-in/o por escrito:  
 \_\_\_\_\_

or write-in/o por escrito:  
 \_\_\_\_\_

or write-in/o por escrito:  
 \_\_\_\_\_

or write-in/o por escrito:  
 \_\_\_\_\_

**Judge, Court of Special Appeals At Large**  
**Donald E. Beachley**  
**Vote Yes or No**  
**For Continuance in Office**  
 Juez, Corte de Apelaciones Especiales  
 Representando el Condado  
 Donald E. Beachley  
 Vote sí o no  
 Para continuar en el cargo

**Yes/Si**

**No/No**

**Judge, Court of Special Appeals At Large**  
**Matthew J. Fader**  
**Vote Yes or No**  
**For Continuance in Office**  
 Juez, Corte de Apelaciones Especiales  
 Representando el Condado  
 Matthew J. Fader  
 Vote sí o no  
 Para continuar en el cargo

**Yes/Si**

**No/No**

**State's Attorney**  
**Vote for 1**  
 Fiscal del Estado  
 Vote por 1

**John McCarthy**  
 Democratic/Demócrata

or write-in/o por escrito:  
 \_\_\_\_\_

**Vote All Sides**  
 Vote en ambos lados 



**Official Ballot  
Gubernatorial General Election  
November 6, 2018  
State of Maryland, Montgomery County**

**BS 34 - Page 2**

Papeleta Electoral Oficial  
Elección General Gubernamental  
6 de noviembre del 2018  
Estado de Maryland, Condado de Montgomery

<b>Clerk of the Circuit Court Vote for 1</b> Secretario de la Corte del Circuito Vote por 1
<input type="radio"/> <b>Barbara H. Meiklejohn</b> Democratic/Demócrata
<input type="radio"/> or write-in/o por escrito: _____

<b>Board of Education District 3 Vote for 1</b> Junta de Educación Distrito 3 Vote por 1
<input type="radio"/> <b>Lynn Amano</b>
<input type="radio"/> <b>Patricia O'Neill</b>
<input type="radio"/> or write-in/o por escrito: _____

<b>Register of Wills Vote for 1</b> Registrador Testamentario Vote por 1
<input type="radio"/> <b>Dolores Reyes</b> Republican/Republicano
<input type="radio"/> <b>Joseph M. Griffin</b> Democratic/Demócrata
<input type="radio"/> or write-in/o por escrito: _____

<b>Board of Education District 5 Vote for 1</b> Junta de Educación Distrito 5 Vote por 1
<input type="radio"/> <b>Brenda Wolff</b>
<input type="radio"/> or write-in/o por escrito: _____

<b>Sheriff Vote for 1</b> Alguacil Vote por 1
<input type="radio"/> <b>Jae Hwang</b> Republican/Republicano
<input type="radio"/> <b>Darren Mark Popkin</b> Democratic/Demócrata
<input type="radio"/> or write-in/o por escrito: _____

<b>Board of Education At Large Vote for 1</b> Junta de Educación Representando el Condado Vote por 1
<input type="radio"/> <b>Julie Reiley</b>
<input type="radio"/> <b>Karla Silvestre</b>
<input type="radio"/> or write-in/o por escrito: _____

<b>Board of Education District 1 Vote for 1</b> Junta de Educación Distrito 1 Vote por 1
<input type="radio"/> <b>Maria Blaeuer</b>
<input type="radio"/> <b>Judy Docca</b>
<input type="radio"/> or write-in/o por escrito: _____

<b>Vote All Sides</b> Vote en ambos lados	
--	---

### Question 1

#### Constitutional Amendment

(Ch. 357 of the 2018 Legislative Session)

#### Requiring Commercial Gaming Revenues that are for Public Education to Supplement Spending for Education in Public Schools

##### Pregunta 1

##### Enmienda Constitucional

(Cap. 357 de la Sesión Legislativa del 2018)

Exige que los ingresos provenientes de juegos de azar comerciales sean destinados a la educación pública para suplementar los gastos de educación en las Escuelas Públicas

The amendment requires the Governor to include in the annual State Budget, as supplemental funding for prekindergarten through grade 12 in public schools, the revenues from video lottery operation licenses and any other commercial gaming dedicated to public education in an amount above the level of State funding for education in public schools provided by the Bridge to Excellence in Public Schools Act of 2002 (otherwise known as the Thornton legislation) in not less than the following amounts: \$125 million in fiscal year 2020; \$250 million in fiscal year 2021; \$375 million in fiscal year 2022; and 100% of commercial gaming revenues dedicated to public education in fiscal year 2023 and each fiscal year thereafter. The amendment also requires the Governor to show in the annual budget how the revenues from video lottery operation licenses and other commercial gaming are being used in a manner that is in addition to the level of State funding for public education provided by the funding formulas established by the Bridge to Excellence in Public Schools Act. The State Constitution currently authorizes video lottery operation licenses for the primary purpose of raising money for public education.

(Amending Article XIX, Section 1(c)(1) and (g), and adding Section 1(f) to the Maryland Constitution)

La enmienda exige que el Gobernador incluya en el presupuesto estatal anual, como fondos suplementarios para el prekínder hasta el 12° grado en las escuelas públicas, los ingresos provenientes de las licencias de operación de video-lotería y de cualquier otro juego de azar comercial sean destinados a la educación pública, por un monto excedente al nivel de los fondos estatales para la educación en las escuelas públicas según estipulado por la Ley de Puente a la Excelencia en las Escuelas Públicas de 2002 (también conocida como la legislación Thornton), en no menos de las siguientes cantidades: \$125 millones en el año fiscal 2020; \$250 millones en el año fiscal 2021; \$375 millones en el año fiscal 2022; y 100% de los ingresos provenientes de los juegos de azar comerciales dedicados a la educación pública, en el año fiscal 2023 y en cada año fiscal siguiente. La enmienda también exige que el Gobernador muestre la forma en la que se emplearán los ingresos provenientes de las licencias de operación de la video-lotería y de otros juegos de azar comerciales, en el presupuesto anual y de manera adicional al nivel de fondos estatales para la educación pública proporcionados por las fórmulas de financiamiento establecidas por la Ley de Puente a la Excelencia en Escuelas Públicas. Actualmente, la Constitución estatal autoriza a las licencias de operación de video-lotería con el objetivo principal de levantar fondos para la educación pública.

(Modifica al Artículo XIX, Secciones 1(c)(1) y (g), y añade la Sección 1(f) de la Constitución de Maryland)

- For the Constitutional Amendment** / A Favor de la Enmienda Constitucional
- Against the Constitutional Amendment** / En Contra de la Enmienda Constitucional

### Question 2

#### Constitutional Amendment

(Ch. 855 of the 2018 Legislative Session)

#### Same-Day Registration and Voting at the Precinct Polling Place on Election Day

##### Pregunta 2

##### Enmienda Constitucional

(Cap. 855 de la Sesión Legislativa del 2018)

Inscripción y Votación el mismo día en el Centro de Votación del Precinto, el Día de Elecciones

Authorizes the General Assembly to enact legislation to allow a qualified individual to register and vote at a precinct polling place on Election Day. The current law requires voter registration to close before Election Day.

(Amending Article I, Sections 1 and 2, and adding Section 2A to the Maryland Constitution)

Autoriza a la Asamblea General a promulgar la legislación que permite a las personas calificadas a inscribirse y votar en un centro de votación del precinto en el día de elecciones. La ley actual exige que la inscripción de votantes esté cerrada antes del Día de Elecciones.

(Enmienda al Artículo I, Secciones 1 y 2, y añade la Sección 2A de la Constitución de Maryland)

- For the Constitutional Amendment** / A Favor de la Enmienda Constitucional
- Against the Constitutional Amendment** / En Contra de la Enmienda Constitucional

**Vote All Sides**  
Vote en ambos lados



**Official Ballot  
Gubernatorial General Election  
November 6, 2018  
State of Maryland, Montgomery County**

**BS 34 - Page 3**

Papeleta Electoral Oficial  
Elección General Gubernamental  
6 de noviembre del 2018  
Estado de Maryland, Condado de Montgomery

**Question A  
Charter Amendment by Act of County  
Council  
Redistricting Procedure - Composition of  
Redistricting Commission**

Pregunta A  
Reforma de Estatuto por acto del Consejo del  
Condado  
Proceso de Redistribución - Composición de  
la Comisión de Redistribución

**Amend Section 104 of the County Charter  
to remove party central committees from  
the process for selecting the Redistricting  
Commission appointed by the Council  
every ten years to review the boundaries  
of Council districts, and providing that the  
Redistricting Commission must:**

- be composed of 11 County residents  
who are registered voters;
- include at least one, but no more  
than four members of each political party  
which polled at least fifteen percent of the  
total vote cast for all candidates for the  
Council in the last preceding regular  
election; and
- include at least one member from  
each Council district.

Reformar sección 104 del Estatuto del  
Condado para eliminar los comités centrales  
de cada partido del proceso para seleccionar  
la Comisión de Redistribución, designada por  
el Consejo cada diez años para revisar los  
límites de los distritos del Consejo y estipular  
que la Comisión de Redistribución debe:

- estar compuesto por 11 residentes del  
Condado que son votantes registrados;
- incluir al menos uno, pero no más de  
cuatro miembros de cada partido político que  
hayan obtenido al menos el quince por ciento  
del voto total emitido para todos los  
candidatos al Consejo en la última elección  
regular precedente; y
- incluir al menos un miembro de cada  
distrito del Consejo.

- For / A Favor**
- Against / En Contra**

**Question B  
Charter Amendment by Act of County  
Council  
Property Tax Limit - Votes Needed to  
Override**

Pregunta B  
Reforma del Estatuto por acto del Consejo  
del Condado  
Límite de Impuesto a la Propiedad - Votos  
Necesarios para Anular

**Amend Section 305 of the County Charter  
to require an affirmative vote of all current  
Councilmembers, rather than the specific  
nine votes currently required, to levy a tax  
on real property that will produce revenue  
that exceeds the annual limit on property  
tax revenue set in that section.**

Reformar sección 305 del Estatuto del  
Condado para exigir un voto afirmativo de  
todos los miembros del Consejo actual, en  
lugar de los nueve votos que se requiere  
actualmente, para cobrar un impuesto sobre  
los bienes inmuebles que producirá ingresos  
que excedan el límite anual sobre los  
ingresos tributarios a la propiedad  
establecidos en dicha sección.

- For / A Favor**
- Against / En Contra**

**Question C  
Charter Amendment by Act of County  
Council  
Merit System - Councilmembers' Aides**

Pregunta C  
Reforma del Estatuto por acto del Consejo  
del Condado  
Sistema de Mérito - Ayudantes de los  
Miembros del Consejo

**Amend Section 401 of the County Charter  
to permit each Councilmember to have  
one or more aides as non-merit  
employees, rather than the one  
confidential aide currently permitted.**

Reformar sección 401 del Estatuto del  
Condado para permitir que cada miembro del  
Consejo tenga uno o más ayudantes como  
empleados sin mérito, en lugar de solo un  
ayudante confidencial permitido actualmente.

- For / A Favor**
- Against / En Contra**

**End of Ballot  
Fin de la Papeleta**



Proof

**Instructions**  
 Instrucciones

**Making Selections**  
 Como Marcar sus  
 Selecciones

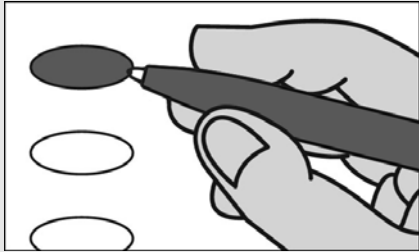

Fill in the oval to the left of the name of your choice. You must blacken the oval completely, and do not make any marks outside of the oval. You do not have to vote in every race.

Llene el óvalo a la izquierda del nombre de su selección. Debe rellenar completamente el óvalo. No haga ninguna marca fuera del óvalo. No tiene que votar en cada contienda.



**Do not cross out or erase, or your vote may not count. If you make a mistake or a stray mark, you may ask for a new ballot.**

No tache o borre su voto. Si comete un error o hace una marca demás, pueda solicitar una nueva papeleta.

**Optional write-in**  
 Voto Escrito Opcional

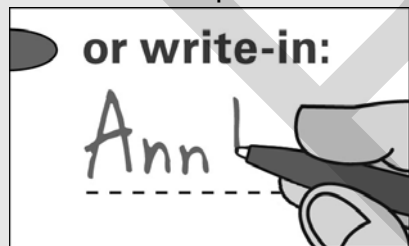

To add a candidate, fill in the oval to the left of "or write-in" and print the name clearly on the dotted line.

Para añadir un candidato por escrito, llene el óvalo a la izquierda de <or write-in/o por escrito> e imprima el nombre del candidato en forma clara en la línea punteada.

**Governor / Lt. Governor**  
**Vote for 1**

Gobernador / Vicegobernador  
 Vote por 1

- Larry Hogan**  
and/  
**Boyd K. Rutherford**  
Republican/Republicano
- Ben Jealous**  
and/  
**Susan Turnbull**  
Democratic/Demócrata
- Shawn Quinn**  
and/  
**Christina Smith**  
Libertarian/Libertario
- Ian Schlakman**  
and/  
**Annie Chambers**  
Green/Verde
- or write-in/o por escrito:

**Comptroller**  
**Vote for 1**

Contralor  
 Vote por 1

- Anjali Reed Phukan**  
Republican/Republicano
- Peter Franchot**  
Democratic/Demócrata
- or write-in/o por escrito:

**Attorney General**  
**Vote for 1**

Procurador General  
 Vote por 1

- Craig Wolf**  
Republican/Republicano
- Brian E. Frosh**  
Democratic/Demócrata
- or write-in/o por escrito:

**U.S. Senator**  
**Vote for 1**

Senador de EE.UU.  
 Vote por 1

- Tony Campbell**  
Republican/Republicano
- Ben Cardin**  
Democratic/Demócrata
- Arvin Vohra**  
Libertarian/Libertario
- Neal Simon**  
Unaffiliated/Sin Afiliación
- or write-in/o por escrito:

**Representative in Congress**  
**District 8**  
**Vote for 1**

Representante en el Congreso  
 Distrito 8  
 Vote por 1

- John Walsh**  
Republican/Republicano
- Jamie Raskin**  
Democratic/Demócrata
- Jasen Wunder**  
Libertarian/Libertario
- or write-in/o por escrito:

**State Senator**  
**District 14**  
**Vote for 1**

Senador Estatal  
 Distrito 14  
 Vote por 1

- Robert Drozd**  
Republican/Republicano
- Craig J. Zucker**  
Democratic/Demócrata
- or write-in/o por escrito:

**House of Delegates**  
**District 14**  
**Vote for up to 3**

Cámara de Delegados  
 Distrito 14  
 Vote hasta por 3

- Kevin Dorrance**  
Republican/Republicano
- Patricia Fenati**  
Republican/Republicano
- Michael A. Ostroff**  
Republican/Republicano
- Anne R. Kaiser**  
Democratic/Demócrata
- Eric Luedtke**  
Democratic/Demócrata
- Pamela Queen**  
Democratic/Demócrata
- or write-in/o por escrito:
- or write-in/o por escrito:
- or write-in/o por escrito:

**Vote All Sides**  
 Vote en ambos lados



**County Executive**  
**Vote for 1**  
 Ejecutivo del Condado  
 Vote por 1

**Robin Ficker**  
 Republican/Republicano

**Marc Elrich**  
 Democratic/Demócrata

**Nancy Floreen**  
 Unaffiliated/Sin Afiliación

or write-in/o por escrito:  
 \_\_\_\_\_

**County Council At Large**  
**Vote for up to 4**  
 Miembro del Concejo Representando el Condado  
 Vote hasta por 4

**Robert Dyer**  
 Republican/Republicano

**Chris P. Fiotes, Jr.**  
 Republican/Republicano

**Penny Musser**  
 Republican/Republicano

**Shelly Skolnick**  
 Republican/Republicano

**Gabe Albornoz**  
 Democratic/Demócrata

**Evan Glass**  
 Democratic/Demócrata

**Will Jawando**  
 Democratic/Demócrata

**Hans Riemer**  
 Democratic/Demócrata

**Tim Willard**  
 Green/Verde

or write-in/o por escrito:  
 \_\_\_\_\_

or write-in/o por escrito:  
 \_\_\_\_\_

or write-in/o por escrito:  
 \_\_\_\_\_

or write-in/o por escrito:  
 \_\_\_\_\_

**County Council**  
**District 4**  
**Vote for 1**  
 Concejo del Condado  
 Distrito 4  
 Vote por 1

**Nancy Navarro**  
 Democratic/Demócrata

or write-in/o por escrito:  
 \_\_\_\_\_

**Judge of the Circuit Court**  
**Circuit 6**  
**Vote for up to 7**  
 Juez de la Corte de Circuito  
 Circuito 6  
 Vote hasta por 7

**James A. Bonifant**

**Jeannie E. Cho**

**Jill Reid Cummins**

**Debra L. Dwyer**

**Kevin G. Hessler**

**David W. Lease**

**Margaret Marie Schweitzer**

or write-in/o por escrito:  
 \_\_\_\_\_

or write-in/o por escrito:  
 \_\_\_\_\_

or write-in/o por escrito:  
 \_\_\_\_\_

or write-in/o por escrito:  
 \_\_\_\_\_

or write-in/o por escrito:  
 \_\_\_\_\_

or write-in/o por escrito:  
 \_\_\_\_\_

**Judge, Court of Special Appeals At Large**  
**Donald E. Beachley**  
**Vote Yes or No**  
**For Continuance in Office**  
 Juez, Corte de Apelaciones Especiales  
 Representando el Condado  
 Donald E. Beachley  
 Vote sí o no  
 Para continuar en el cargo

**Yes/Si**

**No/No**

**Judge, Court of Special Appeals At Large**  
**Matthew J. Fader**  
**Vote Yes or No**  
**For Continuance in Office**  
 Juez, Corte de Apelaciones Especiales  
 Representando el Condado  
 Matthew J. Fader  
 Vote sí o no  
 Para continuar en el cargo

**Yes/Si**

**No/No**

**State's Attorney**  
**Vote for 1**  
 Fiscal del Estado  
 Vote por 1

**John McCarthy**  
 Democratic/Demócrata

or write-in/o por escrito:  
 \_\_\_\_\_

**Vote All Sides**  
 Vote en ambos lados 

**Official Ballot  
Gubernatorial General Election  
November 6, 2018  
State of Maryland, Montgomery County**

**BS 35 - Page 2**

Papeleta Electoral Oficial  
Elección General Gubernamental  
6 de noviembre del 2018  
Estado de Maryland, Condado de Montgomery

<b>Clerk of the Circuit Court Vote for 1</b> Secretario de la Corte del Circuito Vote por 1
<input type="radio"/> <b>Barbara H. Meiklejohn</b> Democratic/Demócrata
<input type="radio"/> or write-in/o por escrito: _____

<b>Board of Education District 3 Vote for 1</b> Junta de Educación Distrito 3 Vote por 1
<input type="radio"/> <b>Lynn Amano</b>
<input type="radio"/> <b>Patricia O'Neill</b>
<input type="radio"/> or write-in/o por escrito: _____

<b>Register of Wills Vote for 1</b> Registrador Testamentario Vote por 1
<input type="radio"/> <b>Dolores Reyes</b> Republican/Republicano
<input type="radio"/> <b>Joseph M. Griffin</b> Democratic/Demócrata
<input type="radio"/> or write-in/o por escrito: _____

<b>Board of Education District 5 Vote for 1</b> Junta de Educación Distrito 5 Vote por 1
<input type="radio"/> <b>Brenda Wolff</b>
<input type="radio"/> or write-in/o por escrito: _____

<b>Sheriff Vote for 1</b> Alguacil Vote por 1
<input type="radio"/> <b>Jae Hwang</b> Republican/Republicano
<input type="radio"/> <b>Darren Mark Popkin</b> Democratic/Demócrata
<input type="radio"/> or write-in/o por escrito: _____

<b>Board of Education At Large Vote for 1</b> Junta de Educación Representando el Condado Vote por 1
<input type="radio"/> <b>Julie Reiley</b>
<input type="radio"/> <b>Karla Silvestre</b>
<input type="radio"/> or write-in/o por escrito: _____

<b>Board of Education District 1 Vote for 1</b> Junta de Educación Distrito 1 Vote por 1
<input type="radio"/> <b>Maria Blaeuer</b>
<input type="radio"/> <b>Judy Docca</b>
<input type="radio"/> or write-in/o por escrito: _____

**Vote All Sides**  
Vote en ambos lados 

### Question 1

#### Constitutional Amendment

(Ch. 357 of the 2018 Legislative Session)

#### Requiring Commercial Gaming Revenues that are for Public Education to Supplement Spending for Education in Public Schools

##### Pregunta 1

##### Enmienda Constitucional

(Cap. 357 de la Sesión Legislativa del 2018)

Exige que los ingresos provenientes de juegos de azar comerciales sean destinados a la educación pública para suplementar los gastos de educación en las Escuelas Públicas

The amendment requires the Governor to include in the annual State Budget, as supplemental funding for prekindergarten through grade 12 in public schools, the revenues from video lottery operation licenses and any other commercial gaming dedicated to public education in an amount above the level of State funding for education in public schools provided by the Bridge to Excellence in Public Schools Act of 2002 (otherwise known as the Thornton legislation) in not less than the following amounts: \$125 million in fiscal year 2020; \$250 million in fiscal year 2021; \$375 million in fiscal year 2022; and 100% of commercial gaming revenues dedicated to public education in fiscal year 2023 and each fiscal year thereafter. The amendment also requires the Governor to show in the annual budget how the revenues from video lottery operation licenses and other commercial gaming are being used in a manner that is in addition to the level of State funding for public education provided by the funding formulas established by the Bridge to Excellence in Public Schools Act. The State Constitution currently authorizes video lottery operation licenses for the primary purpose of raising money for public education.

(Amending Article XIX, Section 1(c)(1) and (g), and adding Section 1(f) to the Maryland Constitution)

La enmienda exige que el Gobernador incluya en el presupuesto estatal anual, como fondos suplementarios para el prekínder hasta el 12° grado en las escuelas públicas, los ingresos provenientes de las licencias de operación de video-lotería y de cualquier otro juego de azar comercial sean destinados a la educación pública, por un monto excedente al nivel de los fondos estatales para la educación en las escuelas públicas según estipulado por la Ley de Puente a la Excelencia en las Escuelas Públicas de 2002 (también conocida como la legislación Thornton), en no menos de las siguientes cantidades: \$125 millones en el año fiscal 2020; \$250 millones en el año fiscal 2021; \$375 millones en el año fiscal 2022; y 100% de los ingresos provenientes de los juegos de azar comerciales dedicados a la educación pública, en el año fiscal 2023 y en cada año fiscal siguiente. La enmienda también exige que el Gobernador muestre la forma en la que se emplearán los ingresos provenientes de las licencias de operación de la video-lotería y de otros juegos de azar comerciales, en el presupuesto anual y de manera adicional al nivel de fondos estatales para la educación pública proporcionados por las fórmulas de financiamiento establecidas por la Ley de Puente a la Excelencia en Escuelas Públicas. Actualmente, la Constitución estatal autoriza a las licencias de operación de video-lotería con el objetivo principal de levantar fondos para la educación pública.

(Modifica al Artículo XIX, Secciones 1(c)(1) y (g), y añade la Sección 1(f) de la Constitución de Maryland)

- For the Constitutional Amendment / A Favor de la Enmienda Constitucional
- Against the Constitutional Amendment / En Contra de la Enmienda Constitucional

### Question 2

#### Constitutional Amendment

(Ch. 855 of the 2018 Legislative Session)

#### Same-Day Registration and Voting at the Precinct Polling Place on Election Day

##### Pregunta 2

##### Enmienda Constitucional

(Cap. 855 de la Sesión Legislativa del 2018)

Inscripción y Votación el mismo día en el Centro de Votación del Precinto, el Día de Elecciones

Authorizes the General Assembly to enact legislation to allow a qualified individual to register and vote at a precinct polling place on Election Day. The current law requires voter registration to close before Election Day.

(Amending Article I, Sections 1 and 2, and adding Section 2A to the Maryland Constitution)

Autoriza a la Asamblea General a promulgar la legislación que permite a las personas calificadas a inscribirse y votar en un centro de votación del precinto en el día de elecciones. La ley actual exige que la inscripción de votantes esté cerrada antes del Día de Elecciones.

(Enmienda al Artículo I, Secciones 1 y 2, y añade la Sección 2A de la Constitución de Maryland)

- For the Constitutional Amendment / A Favor de la Enmienda Constitucional
- Against the Constitutional Amendment / En Contra de la Enmienda Constitucional

Vote All Sides  
Vote en ambos lados





**Official Ballot  
Gubernatorial General Election  
November 6, 2018  
State of Maryland, Montgomery County**

**BS 35 - Page 3**

Papeleta Electoral Oficial  
Elección General Gubernamental  
6 de noviembre del 2018  
Estado de Maryland, Condado de Montgomery

**Question A  
Charter Amendment by Act of County  
Council  
Redistricting Procedure - Composition of  
Redistricting Commission**

Pregunta A  
Reforma de Estatuto por acto del Consejo del  
Condado  
Proceso de Redistribución - Composición de  
la Comisión de Redistribución

**Amend Section 104 of the County Charter  
to remove party central committees from  
the process for selecting the Redistricting  
Commission appointed by the Council  
every ten years to review the boundaries  
of Council districts, and providing that the  
Redistricting Commission must:**

- be composed of 11 County residents  
who are registered voters;
- include at least one, but no more  
than four members of each political party  
which polled at least fifteen percent of the  
total vote cast for all candidates for the  
Council in the last preceding regular  
election; and
- include at least one member from  
each Council district.

Reformar sección 104 del Estatuto del  
Condado para eliminar los comités centrales  
de cada partido del proceso para seleccionar  
la Comisión de Redistribución, designada por  
el Consejo cada diez años para revisar los  
límites de los distritos del Consejo y estipular  
que la Comisión de Redistribución debe:

- estar compuesto por 11 residentes del  
Condado que son votantes registrados;
- incluir al menos uno, pero no más de  
cuatro miembros de cada partido político que  
hayan obtenido al menos el quince por ciento  
del voto total emitido para todos los  
candidatos al Consejo en la última elección  
regular precedente; y
- incluir al menos un miembro de cada  
distrito del Consejo.

- For / A Favor**
- Against / En Contra**

**Question B  
Charter Amendment by Act of County  
Council  
Property Tax Limit - Votes Needed to  
Override**

Pregunta B  
Reforma del Estatuto por acto del Consejo  
del Condado  
Límite de Impuesto a la Propiedad - Votos  
Necesarios para Anular

**Amend Section 305 of the County Charter  
to require an affirmative vote of all current  
Councilmembers, rather than the specific  
nine votes currently required, to levy a tax  
on real property that will produce revenue  
that exceeds the annual limit on property  
tax revenue set in that section.**

Reformar sección 305 del Estatuto del  
Condado para exigir un voto afirmativo de  
todos los miembros del Consejo actual, en  
lugar de los nueve votos que se requiere  
actualmente, para cobrar un impuesto sobre  
los bienes inmuebles que producirá ingresos  
que excedan el límite anual sobre los  
ingresos tributarios a la propiedad  
establecidos en dicha sección.

- For / A Favor**
- Against / En Contra**

**Question C  
Charter Amendment by Act of County  
Council  
Merit System - Councilmembers' Aides**

Pregunta C  
Reforma del Estatuto por acto del Consejo  
del Condado  
Sistema de Mérito - Ayudantes de los  
Miembros del Consejo

**Amend Section 401 of the County Charter  
to permit each Councilmember to have  
one or more aides as non-merit  
employees, rather than the one  
confidential aide currently permitted.**

Reformar sección 401 del Estatuto del  
Condado para permitir que cada miembro del  
Consejo tenga uno o más ayudantes como  
empleados sin mérito, en lugar de solo un  
ayudante confidencial permitido actualmente.

- For / A Favor**
- Against / En Contra**

**End of Ballot  
Fin de la Papeleta**



Proof

**Instructions**  
 Instrucciones

**Making Selections**  
 Como Marcar sus  
 Selecciones

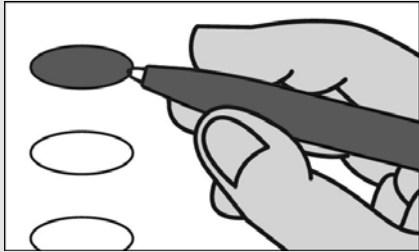

Fill in the oval to the left of the name of your choice. You must blacken the oval completely, and do not make any marks outside of the oval. You do not have to vote in every race.

Llene el óvalo a la izquierda del nombre de su selección. Debe rellenar completamente el óvalo. No haga ninguna marca fuera del óvalo. No tiene que votar en cada contienda.



Do not cross out or erase, or your vote may not count. If you make a mistake or a stray mark, you may ask for a new ballot.

No tache o borre su voto. Si comete un error o hace una marca demás, pueda solicitar una nueva papeleta.

**Optional write-in**  
 Voto Escrito Opcional

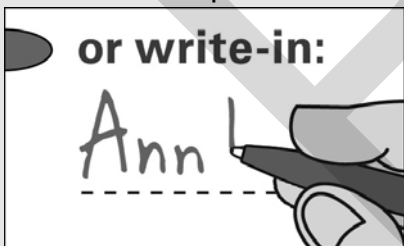

To add a candidate, fill in the oval to the left of "or write-in" and print the name clearly on the dotted line.

Para añadir un candidato por escrito, llene el óvalo a la izquierda de <or write-in/o por escrito> e imprima el nombre del candidato en forma clara en la línea punteada.

**Governor / Lt. Governor**  
**Vote for 1**

Gobernador / Vicegobernador  
 Vote por 1

- Larry Hogan**  
and/  
**Boyd K. Rutherford**  
Republican/Republicano
- Ben Jealous**  
and/  
**Susan Turnbull**  
Democratic/Demócrata
- Shawn Quinn**  
and/  
**Christina Smith**  
Libertarian/Libertario
- Ian Schlakman**  
and/  
**Annie Chambers**  
Green/Verde
- or write-in/o por escrito:

**Comptroller**  
**Vote for 1**

Contralor  
 Vote por 1

- Anjali Reed Phukan**  
Republican/Republicano
- Peter Franchot**  
Democratic/Demócrata
- or write-in/o por escrito:

**Attorney General**  
**Vote for 1**

Procurador General  
 Vote por 1

- Craig Wolf**  
Republican/Republicano
- Brian E. Frosh**  
Democratic/Demócrata
- or write-in/o por escrito:

**U.S. Senator**  
**Vote for 1**

Senador de EE.UU.  
 Vote por 1

- Tony Campbell**  
Republican/Republicano
- Ben Cardin**  
Democratic/Demócrata
- Arvin Vohra**  
Libertarian/Libertario
- Neal Simon**  
Unaffiliated/Sin Afiliación
- or write-in/o por escrito:

**Representative in Congress**  
**District 6**  
**Vote for 1**

Representante en el Congreso  
 Distrito 6  
 Vote por 1

- Amie Hoeber**  
Republican/Republicano
- David Trone**  
Democratic/Demócrata
- Kevin T. Caldwell**  
Libertarian/Libertario
- George Gluck**  
Green/Verde
- or write-in/o por escrito:

**State Senator**  
**District 39**  
**Vote for 1**

Senador Estatal  
 Distrito 39  
 Vote por 1

- Al Phillips**  
Republican/Republicano
- Nancy J. King**  
Democratic/Demócrata
- or write-in/o por escrito:

**House of Delegates**  
**District 39**  
**Vote for up to 3**

Cámara de Delegados  
 Distrito 39  
 Vote hasta por 3

- Verelyn Gibbs Watson**  
Republican/Republicano
- Gabriel Acevero**  
Democratic/Demócrata
- Lesley J. Lopez**  
Democratic/Demócrata
- Kirill Reznik**  
Democratic/Demócrata
- or write-in/o por escrito:
- or write-in/o por escrito:
- or write-in/o por escrito:

**Vote All Sides**  
 Vote en ambos lados



**County Executive**  
**Vote for 1**  
 Ejecutivo del Condado  
 Vote por 1

**Robin Ficker**  
 Republican/Republicano

**Marc Elrich**  
 Democratic/Demócrata

**Nancy Floreen**  
 Unaffiliated/Sin Afiliación

or write-in/o por escrito:  
 \_\_\_\_\_

**County Council At Large**  
**Vote for up to 4**  
 Miembro del Concejo Representando el Condado  
 Vote hasta por 4

**Robert Dyer**  
 Republican/Republicano

**Chris P. Fiotes, Jr.**  
 Republican/Republicano

**Penny Musser**  
 Republican/Republicano

**Shelly Skolnick**  
 Republican/Republicano

**Gabe Albornoz**  
 Democratic/Demócrata

**Evan Glass**  
 Democratic/Demócrata

**Will Jawando**  
 Democratic/Demócrata

**Hans Riemer**  
 Democratic/Demócrata

**Tim Willard**  
 Green/Verde

or write-in/o por escrito:  
 \_\_\_\_\_

or write-in/o por escrito:  
 \_\_\_\_\_

or write-in/o por escrito:  
 \_\_\_\_\_

or write-in/o por escrito:  
 \_\_\_\_\_

**County Council**  
**District 3**  
**Vote for 1**  
 Concejo del Condado  
 Distrito 3  
 Vote por 1

**Sidney A. Katz**  
 Democratic/Demócrata

or write-in/o por escrito:  
 \_\_\_\_\_

**Judge of the Circuit Court**  
**Circuit 6**  
**Vote for up to 7**  
 Juez de la Corte de Circuito  
 Circuito 6  
 Vote hasta por 7

**James A. Bonifant**

**Jeannie E. Cho**

**Jill Reid Cummins**

**Debra L. Dwyer**

**Kevin G. Hessler**

**David W. Lease**

**Margaret Marie Schweitzer**

or write-in/o por escrito:  
 \_\_\_\_\_

or write-in/o por escrito:  
 \_\_\_\_\_

or write-in/o por escrito:  
 \_\_\_\_\_

or write-in/o por escrito:  
 \_\_\_\_\_

or write-in/o por escrito:  
 \_\_\_\_\_

or write-in/o por escrito:  
 \_\_\_\_\_

**Judge, Court of Special Appeals At Large**  
**Donald E. Beachley**  
**Vote Yes or No**  
**For Continuance in Office**  
 Juez, Corte de Apelaciones Especiales  
 Representando el Condado  
 Donald E. Beachley  
 Vote sí o no  
 Para continuar en el cargo

**Yes/Si**

**No/No**

**Judge, Court of Special Appeals At Large**  
**Matthew J. Fader**  
**Vote Yes or No**  
**For Continuance in Office**  
 Juez, Corte de Apelaciones Especiales  
 Representando el Condado  
 Matthew J. Fader  
 Vote sí o no  
 Para continuar en el cargo

**Yes/Si**

**No/No**

**State's Attorney**  
**Vote for 1**  
 Fiscal del Estado  
 Vote por 1

**John McCarthy**  
 Democratic/Demócrata

or write-in/o por escrito:  
 \_\_\_\_\_

**Vote All Sides**  
 Vote en ambos lados 

**Official Ballot  
Gubernatorial General Election  
November 6, 2018  
State of Maryland, Montgomery County**

**BS 36 - Page 2**

Papeleta Electoral Oficial  
Elección General Gubernamental  
6 de noviembre del 2018  
Estado de Maryland, Condado de Montgomery

<b>Clerk of the Circuit Court Vote for 1</b> Secretario de la Corte del Circuito Vote por 1
<input type="radio"/> <b>Barbara H. Meiklejohn</b> Democratic/Demócrata
<input type="radio"/> or write-in/o por escrito: _____

<b>Board of Education District 3 Vote for 1</b> Junta de Educación Distrito 3 Vote por 1
<input type="radio"/> <b>Lynn Amano</b>
<input type="radio"/> <b>Patricia O'Neill</b>
<input type="radio"/> or write-in/o por escrito: _____

<b>Register of Wills Vote for 1</b> Registrador Testamentario Vote por 1
<input type="radio"/> <b>Dolores Reyes</b> Republican/Republicano
<input type="radio"/> <b>Joseph M. Griffin</b> Democratic/Demócrata
<input type="radio"/> or write-in/o por escrito: _____

<b>Board of Education District 5 Vote for 1</b> Junta de Educación Distrito 5 Vote por 1
<input type="radio"/> <b>Brenda Wolff</b>
<input type="radio"/> or write-in/o por escrito: _____

<b>Sheriff Vote for 1</b> Alguacil Vote por 1
<input type="radio"/> <b>Jae Hwang</b> Republican/Republicano
<input type="radio"/> <b>Darren Mark Popkin</b> Democratic/Demócrata
<input type="radio"/> or write-in/o por escrito: _____

<b>Board of Education At Large Vote for 1</b> Junta de Educación Representando el Condado Vote por 1
<input type="radio"/> <b>Julie Reiley</b>
<input type="radio"/> <b>Karla Silvestre</b>
<input type="radio"/> or write-in/o por escrito: _____

<b>Board of Education District 1 Vote for 1</b> Junta de Educación Distrito 1 Vote por 1
<input type="radio"/> <b>Maria Blaeuer</b>
<input type="radio"/> <b>Judy Docca</b>
<input type="radio"/> or write-in/o por escrito: _____

<b>Vote All Sides</b> Vote en ambos lados 
--

### Question 1

#### Constitutional Amendment

(Ch. 357 of the 2018 Legislative Session)

#### Requiring Commercial Gaming Revenues that are for Public Education to Supplement Spending for Education in Public Schools

##### Pregunta 1

##### Enmienda Constitucional

(Cap. 357 de la Sesión Legislativa del 2018)

Exige que los ingresos provenientes de juegos de azar comerciales sean destinados a la educación pública para suplementar los gastos de educación en las Escuelas Públicas

The amendment requires the Governor to include in the annual State Budget, as supplemental funding for prekindergarten through grade 12 in public schools, the revenues from video lottery operation licenses and any other commercial gaming dedicated to public education in an amount above the level of State funding for education in public schools provided by the Bridge to Excellence in Public Schools Act of 2002 (otherwise known as the Thornton legislation) in not less than the following amounts: \$125 million in fiscal year 2020; \$250 million in fiscal year 2021; \$375 million in fiscal year 2022; and 100% of commercial gaming revenues dedicated to public education in fiscal year 2023 and each fiscal year thereafter. The amendment also requires the Governor to show in the annual budget how the revenues from video lottery operation licenses and other commercial gaming are being used in a manner that is in addition to the level of State funding for public education provided by the funding formulas established by the Bridge to Excellence in Public Schools Act. The State Constitution currently authorizes video lottery operation licenses for the primary purpose of raising money for public education.

(Amending Article XIX, Section 1(c)(1) and (g), and adding Section 1(f) to the Maryland Constitution)

La enmienda exige que el Gobernador incluya en el presupuesto estatal anual, como fondos suplementarios para el prekínder hasta el 12° grado en las escuelas públicas, los ingresos provenientes de las licencias de operación de video-lotería y de cualquier otro juego de azar comercial sean destinados a la educación pública, por un monto excedente al nivel de los fondos estatales para la educación en las escuelas públicas según estipulado por la Ley de Puente a la Excelencia en las Escuelas Públicas de 2002 (también conocida como la legislación Thornton), en no menos de las siguientes cantidades: \$125 millones en el año fiscal 2020; \$250 millones en el año fiscal 2021; \$375 millones en el año fiscal 2022; y 100% de los ingresos provenientes de los juegos de azar comerciales dedicados a la educación pública, en el año fiscal 2023 y en cada año fiscal siguiente. La enmienda también exige que el Gobernador muestre la forma en la que se emplearán los ingresos provenientes de las licencias de operación de la video-lotería y de otros juegos de azar comerciales, en el presupuesto anual y de manera adicional al nivel de fondos estatales para la educación pública proporcionados por las fórmulas de financiamiento establecidas por la Ley de Puente a la Excelencia en Escuelas Públicas. Actualmente, la Constitución estatal autoriza a las licencias de operación de video-lotería con el objetivo principal de levantar fondos para la educación pública.

(Modifica al Artículo XIX, Secciones 1(c)(1) y (g), y añade la Sección 1(f) de la Constitución de Maryland)

- For the Constitutional Amendment / A Favor de la Enmienda Constitucional
- Against the Constitutional Amendment / En Contra de la Enmienda Constitucional

### Question 2

#### Constitutional Amendment

(Ch. 855 of the 2018 Legislative Session)

#### Same-Day Registration and Voting at the Precinct Polling Place on Election Day

##### Pregunta 2

##### Enmienda Constitucional

(Cap. 855 de la Sesión Legislativa del 2018)

Inscripción y Votación el mismo día en el Centro de Votación del Precinto, el Día de Elecciones

Authorizes the General Assembly to enact legislation to allow a qualified individual to register and vote at a precinct polling place on Election Day. The current law requires voter registration to close before Election Day.

(Amending Article I, Sections 1 and 2, and adding Section 2A to the Maryland Constitution)

Autoriza a la Asamblea General a promulgar la legislación que permite a las personas calificadas a inscribirse y votar en un centro de votación del precinto en el día de elecciones. La ley actual exige que la inscripción de votantes esté cerrada antes del Día de Elecciones.

(Enmienda al Artículo I, Secciones 1 y 2, y añade la Sección 2A de la Constitución de Maryland)

- For the Constitutional Amendment / A Favor de la Enmienda Constitucional
- Against the Constitutional Amendment / En Contra de la Enmienda Constitucional

Vote All Sides  
Vote en ambos lados



**Official Ballot  
Gubernatorial General Election  
November 6, 2018  
State of Maryland, Montgomery County**

**BS 36 - Page 3**

Papeleta Electoral Oficial  
Elección General Gubernamental  
6 de noviembre del 2018  
Estado de Maryland, Condado de Montgomery

**Question A  
Charter Amendment by Act of County  
Council  
Redistricting Procedure - Composition of  
Redistricting Commission**

Pregunta A  
Reforma de Estatuto por acto del Consejo del  
Condado  
Proceso de Redistribución - Composición de  
la Comisión de Redistribución

**Amend Section 104 of the County Charter  
to remove party central committees from  
the process for selecting the Redistricting  
Commission appointed by the Council  
every ten years to review the boundaries  
of Council districts, and providing that the  
Redistricting Commission must:**

- be composed of 11 County residents  
who are registered voters;
- include at least one, but no more  
than four members of each political party  
which polled at least fifteen percent of the  
total vote cast for all candidates for the  
Council in the last preceding regular  
election; and
- include at least one member from  
each Council district.

Reformar sección 104 del Estatuto del  
Condado para eliminar los comités centrales  
de cada partido del proceso para seleccionar  
la Comisión de Redistribución, designada por  
el Consejo cada diez años para revisar los  
límites de los distritos del Consejo y estipular  
que la Comisión de Redistribución debe:

- estar compuesto por 11 residentes del  
Condado que son votantes registrados;
- incluir al menos uno, pero no más de  
cuatro miembros de cada partido político que  
hayan obtenido al menos el quince por ciento  
del voto total emitido para todos los  
candidatos al Consejo en la última elección  
regular precedente; y
- incluir al menos un miembro de cada  
distrito del Consejo.

- For / A Favor**
- Against / En Contra**

**Question B  
Charter Amendment by Act of County  
Council  
Property Tax Limit - Votes Needed to  
Override**

Pregunta B  
Reforma del Estatuto por acto del Consejo  
del Condado  
Límite de Impuesto a la Propiedad - Votos  
Necesarios para Anular

**Amend Section 305 of the County Charter  
to require an affirmative vote of all current  
Councilmembers, rather than the specific  
nine votes currently required, to levy a tax  
on real property that will produce revenue  
that exceeds the annual limit on property  
tax revenue set in that section.**

Reformar sección 305 del Estatuto del  
Condado para exigir un voto afirmativo de  
todos los miembros del Consejo actual, en  
lugar de los nueve votos que se requiere  
actualmente, para cobrar un impuesto sobre  
los bienes inmuebles que producirá ingresos  
que excedan el límite anual sobre los  
ingresos tributarios a la propiedad  
establecidos en dicha sección.

- For / A Favor**
- Against / En Contra**

**Question C  
Charter Amendment by Act of County  
Council  
Merit System - Councilmembers' Aides**

Pregunta C  
Reforma del Estatuto por acto del Consejo  
del Condado  
Sistema de Mérito - Ayudantes de los  
Miembros del Consejo

**Amend Section 401 of the County Charter  
to permit each Councilmember to have  
one or more aides as non-merit  
employees, rather than the one  
confidential aide currently permitted.**

Reformar sección 401 del Estatuto del  
Condado para permitir que cada miembro del  
Consejo tenga uno o más ayudantes como  
empleados sin mérito, en lugar de solo un  
ayudante confidencial permitido actualmente.

- For / A Favor**
- Against / En Contra**

**End of Ballot  
Fin de la Papeleta**



Proof



**Instructions**  
 Instrucciones

**Making Selections**  
 Como Marcar sus  
 Selecciones

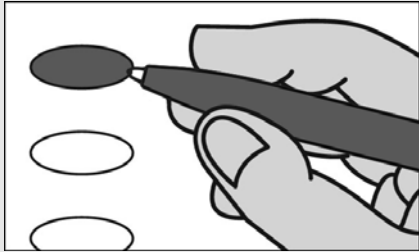

Fill in the oval to the left of the name of your choice. You must blacken the oval completely, and do not make any marks outside of the oval. You do not have to vote in every race.

Llene el óvalo a la izquierda del nombre de su selección. Debe rellenar completamente el óvalo. No haga ninguna marca fuera del óvalo. No tiene que votar en cada contienda.



Do not cross out or erase, or your vote may not count. If you make a mistake or a stray mark, you may ask for a new ballot.

No tache o borre su voto. Si comete un error o hace una marca demás, pueda solicitar una nueva papeleta.

**Optional write-in**  
 Voto Escrito Opcional

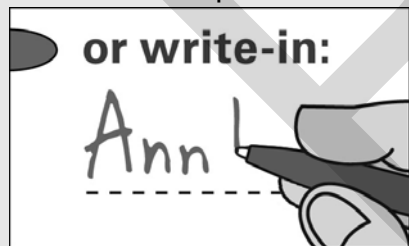

To add a candidate, fill in the oval to the left of "or write-in" and print the name clearly on the dotted line.

Para añadir un candidato por escrito, llene el óvalo a la izquierda de <or write-in/o por escrito> e imprima el nombre del candidato en forma clara en la línea punteada.

**Governor / Lt. Governor**  
**Vote for 1**

Gobernador / Vicegobernador  
 Vote por 1

- Larry Hogan**  
and/  
**Boyd K. Rutherford**  
Republican/Republicano
- Ben Jealous**  
and/  
**Susan Turnbull**  
Democratic/Demócrata
- Shawn Quinn**  
and/  
**Christina Smith**  
Libertarian/Libertario
- Ian Schlakman**  
and/  
**Annie Chambers**  
Green/Verde
- or write-in/o por escrito:

**Comptroller**  
**Vote for 1**

Contralor  
 Vote por 1

- Anjali Reed Phukan**  
Republican/Republicano
- Peter Franchot**  
Democratic/Demócrata
- or write-in/o por escrito:

**Attorney General**  
**Vote for 1**

Procurador General  
 Vote por 1

- Craig Wolf**  
Republican/Republicano
- Brian E. Frosh**  
Democratic/Demócrata
- or write-in/o por escrito:

**U.S. Senator**  
**Vote for 1**

Senador de EE.UU.  
 Vote por 1

- Tony Campbell**  
Republican/Republicano
- Ben Cardin**  
Democratic/Demócrata
- Arvin Vohra**  
Libertarian/Libertario
- Neal Simon**  
Unaffiliated/Sin Afiliación
- or write-in/o por escrito:

**Representative in Congress**  
**District 6**  
**Vote for 1**

Representante en el Congreso  
 Distrito 6  
 Vote por 1

- Amie Hoeber**  
Republican/Republicano
- David Trone**  
Democratic/Demócrata
- Kevin T. Caldwell**  
Libertarian/Libertario
- George Gluck**  
Green/Verde
- or write-in/o por escrito:

**State Senator**  
**District 17**  
**Vote for 1**

Senador Estatal  
 Distrito 17  
 Vote por 1

- Josephine J. Wang**  
Republican/Republicano
- Cheryl C. Kagan**  
Democratic/Demócrata
- or write-in/o por escrito:

**House of Delegates**  
**District 17**  
**Vote for up to 3**

Cámara de Delegados  
 Distrito 17  
 Vote hasta por 3

- George Ivan Hernandez**  
Republican/Republicano
- Kumar P. Barve**  
Democratic/Demócrata
- Jim Gilchrist**  
Democratic/Demócrata
- Julie Palakovich Carr**  
Democratic/Demócrata
- or write-in/o por escrito:
- or write-in/o por escrito:
- or write-in/o por escrito:

**Vote All Sides**  
 Vote en ambos lados



**County Executive**  
**Vote for 1**  
 Ejecutivo del Condado  
 Vote por 1

**Robin Ficker**  
 Republican/Republicano

**Marc Elrich**  
 Democratic/Demócrata

**Nancy Floreen**  
 Unaffiliated/Sin Afiliación

or write-in/o por escrito:  
 \_\_\_\_\_

**County Council At Large**  
**Vote for up to 4**  
 Miembro del Concejo Representando el Condado  
 Vote hasta por 4

**Robert Dyer**  
 Republican/Republicano

**Chris P. Fiotes, Jr.**  
 Republican/Republicano

**Penny Musser**  
 Republican/Republicano

**Shelly Skolnick**  
 Republican/Republicano

**Gabe Albornoz**  
 Democratic/Demócrata

**Evan Glass**  
 Democratic/Demócrata

**Will Jawando**  
 Democratic/Demócrata

**Hans Riemer**  
 Democratic/Demócrata

**Tim Willard**  
 Green/Verde

or write-in/o por escrito:  
 \_\_\_\_\_

or write-in/o por escrito:  
 \_\_\_\_\_

or write-in/o por escrito:  
 \_\_\_\_\_

or write-in/o por escrito:  
 \_\_\_\_\_

**County Council**  
**District 4**  
**Vote for 1**  
 Concejo del Condado  
 Distrito 4  
 Vote por 1

**Nancy Navarro**  
 Democratic/Demócrata

or write-in/o por escrito:  
 \_\_\_\_\_

**Judge of the Circuit Court**  
**Circuit 6**  
**Vote for up to 7**  
 Juez de la Corte de Circuito  
 Circuito 6  
 Vote hasta por 7

**James A. Bonifant**

**Jeannie E. Cho**

**Jill Reid Cummins**

**Debra L. Dwyer**

**Kevin G. Hessler**

**David W. Lease**

**Margaret Marie Schweitzer**

or write-in/o por escrito:  
 \_\_\_\_\_

or write-in/o por escrito:  
 \_\_\_\_\_

or write-in/o por escrito:  
 \_\_\_\_\_

or write-in/o por escrito:  
 \_\_\_\_\_

or write-in/o por escrito:  
 \_\_\_\_\_

or write-in/o por escrito:  
 \_\_\_\_\_

**Judge, Court of Special Appeals At Large**  
**Donald E. Beachley**  
**Vote Yes or No**  
**For Continuance in Office**  
 Juez, Corte de Apelaciones Especiales  
 Representando el Condado  
 Donald E. Beachley  
 Vote sí o no  
 Para continuar en el cargo

**Yes/Si**

**No/No**

**Judge, Court of Special Appeals At Large**  
**Matthew J. Fader**  
**Vote Yes or No**  
**For Continuance in Office**  
 Juez, Corte de Apelaciones Especiales  
 Representando el Condado  
 Matthew J. Fader  
 Vote sí o no  
 Para continuar en el cargo

**Yes/Si**

**No/No**

**State's Attorney**  
**Vote for 1**  
 Fiscal del Estado  
 Vote por 1

**John McCarthy**  
 Democratic/Demócrata

or write-in/o por escrito:  
 \_\_\_\_\_

**Vote All Sides**  
 Vote en ambos lados 

**Official Ballot  
Gubernatorial General Election  
November 6, 2018  
State of Maryland, Montgomery County**

**BS 37 - Page 2**

Papeleta Electoral Oficial  
Elección General Gubernamental  
6 de noviembre del 2018  
Estado de Maryland, Condado de Montgomery

<b>Clerk of the Circuit Court Vote for 1</b> Secretario de la Corte del Circuito Vote por 1
<input type="radio"/> <b>Barbara H. Meiklejohn</b> Democratic/Demócrata
<input type="radio"/> or write-in/o por escrito: _____

<b>Board of Education District 3 Vote for 1</b> Junta de Educación Distrito 3 Vote por 1
<input type="radio"/> <b>Lynn Amano</b>
<input type="radio"/> <b>Patricia O'Neill</b>
<input type="radio"/> or write-in/o por escrito: _____

<b>Register of Wills Vote for 1</b> Registrador Testamentario Vote por 1
<input type="radio"/> <b>Dolores Reyes</b> Republican/Republicano
<input type="radio"/> <b>Joseph M. Griffin</b> Democratic/Demócrata
<input type="radio"/> or write-in/o por escrito: _____

<b>Board of Education District 5 Vote for 1</b> Junta de Educación Distrito 5 Vote por 1
<input type="radio"/> <b>Brenda Wolff</b>
<input type="radio"/> or write-in/o por escrito: _____

<b>Sheriff Vote for 1</b> Alguacil Vote por 1
<input type="radio"/> <b>Jae Hwang</b> Republican/Republicano
<input type="radio"/> <b>Darren Mark Popkin</b> Democratic/Demócrata
<input type="radio"/> or write-in/o por escrito: _____

<b>Board of Education At Large Vote for 1</b> Junta de Educación Representando el Condado Vote por 1
<input type="radio"/> <b>Julie Reiley</b>
<input type="radio"/> <b>Karla Silvestre</b>
<input type="radio"/> or write-in/o por escrito: _____

<b>Board of Education District 1 Vote for 1</b> Junta de Educación Distrito 1 Vote por 1
<input type="radio"/> <b>Maria Blaeuer</b>
<input type="radio"/> <b>Judy Docca</b>
<input type="radio"/> or write-in/o por escrito: _____

**Vote All Sides**  
Vote en ambos lados 

### Question 1

#### Constitutional Amendment

(Ch. 357 of the 2018 Legislative Session)

#### Requiring Commercial Gaming Revenues that are for Public Education to Supplement Spending for Education in Public Schools

##### Pregunta 1

##### Enmienda Constitucional

(Cap. 357 de la Sesión Legislativa del 2018)

Exige que los ingresos provenientes de juegos de azar comerciales sean destinados a la educación pública para suplementar los gastos de educación en las Escuelas Públicas

The amendment requires the Governor to include in the annual State Budget, as supplemental funding for prekindergarten through grade 12 in public schools, the revenues from video lottery operation licenses and any other commercial gaming dedicated to public education in an amount above the level of State funding for education in public schools provided by the Bridge to Excellence in Public Schools Act of 2002 (otherwise known as the Thornton legislation) in not less than the following amounts: \$125 million in fiscal year 2020; \$250 million in fiscal year 2021; \$375 million in fiscal year 2022; and 100% of commercial gaming revenues dedicated to public education in fiscal year 2023 and each fiscal year thereafter. The amendment also requires the Governor to show in the annual budget how the revenues from video lottery operation licenses and other commercial gaming are being used in a manner that is in addition to the level of State funding for public education provided by the funding formulas established by the Bridge to Excellence in Public Schools Act. The State Constitution currently authorizes video lottery operation licenses for the primary purpose of raising money for public education.

(Amending Article XIX, Section 1(c)(1) and (g), and adding Section 1(f) to the Maryland Constitution)

La enmienda exige que el Gobernador incluya en el presupuesto estatal anual, como fondos suplementarios para el prekínder hasta el 12° grado en las escuelas públicas, los ingresos provenientes de las licencias de operación de video-lotería y de cualquier otro juego de azar comercial sean destinados a la educación pública, por un monto excedente al nivel de los fondos estatales para la educación en las escuelas públicas según estipulado por la Ley de Puente a la Excelencia en las Escuelas Públicas de 2002 (también conocida como la legislación Thornton), en no menos de las siguientes cantidades: \$125 millones en el año fiscal 2020; \$250 millones en el año fiscal 2021; \$375 millones en el año fiscal 2022; y 100% de los ingresos provenientes de los juegos de azar comerciales dedicados a la educación pública, en el año fiscal 2023 y en cada año fiscal siguiente. La enmienda también exige que el Gobernador muestre la forma en la que se emplearán los ingresos provenientes de las licencias de operación de la video-lotería y de otros juegos de azar comerciales, en el presupuesto anual y de manera adicional al nivel de fondos estatales para la educación pública proporcionados por las fórmulas de financiamiento establecidas por la Ley de Puente a la Excelencia en Escuelas Públicas. Actualmente, la Constitución estatal autoriza a las licencias de operación de video-lotería con el objetivo principal de levantar fondos para la educación pública.

(Modifica al Artículo XIX, Secciones 1(c)(1) y (g), y añade la Sección 1(f) de la Constitución de Maryland)

- For the Constitutional Amendment / A Favor de la Enmienda Constitucional
- Against the Constitutional Amendment / En Contra de la Enmienda Constitucional

### Question 2

#### Constitutional Amendment

(Ch. 855 of the 2018 Legislative Session)

#### Same-Day Registration and Voting at the Precinct Polling Place on Election Day

##### Pregunta 2

##### Enmienda Constitucional

(Cap. 855 de la Sesión Legislativa del 2018)

Inscripción y Votación el mismo día en el Centro de Votación del Precinto, el Día de Elecciones

Authorizes the General Assembly to enact legislation to allow a qualified individual to register and vote at a precinct polling place on Election Day. The current law requires voter registration to close before Election Day.

(Amending Article I, Sections 1 and 2, and adding Section 2A to the Maryland Constitution)

Autoriza a la Asamblea General a promulgar la legislación que permite a las personas calificadas a inscribirse y votar en un centro de votación del precinto en el día de elecciones. La ley actual exige que la inscripción de votantes esté cerrada antes del Día de Elecciones.

(Enmienda al Artículo I, Secciones 1 y 2, y añade la Sección 2A de la Constitución de Maryland)

- For the Constitutional Amendment / A Favor de la Enmienda Constitucional
- Against the Constitutional Amendment / En Contra de la Enmienda Constitucional

Vote All Sides  
Vote en ambos lados



**Official Ballot  
Gubernatorial General Election  
November 6, 2018  
State of Maryland, Montgomery County**

**BS 37 - Page 3**

Papeleta Electoral Oficial  
Elección General Gubernamental  
6 de noviembre del 2018  
Estado de Maryland, Condado de Montgomery

**Question A  
Charter Amendment by Act of County  
Council  
Redistricting Procedure - Composition of  
Redistricting Commission**

Pregunta A  
Reforma de Estatuto por acto del Consejo del  
Condado  
Proceso de Redistribución - Composición de  
la Comisión de Redistribución

**Amend Section 104 of the County Charter  
to remove party central committees from  
the process for selecting the Redistricting  
Commission appointed by the Council  
every ten years to review the boundaries  
of Council districts, and providing that the  
Redistricting Commission must:**

- be composed of 11 County residents  
who are registered voters;
- include at least one, but no more  
than four members of each political party  
which polled at least fifteen percent of the  
total vote cast for all candidates for the  
Council in the last preceding regular  
election; and
- include at least one member from  
each Council district.

Reformar sección 104 del Estatuto del  
Condado para eliminar los comités centrales  
de cada partido del proceso para seleccionar  
la Comisión de Redistribución, designada por  
el Consejo cada diez años para revisar los  
límites de los distritos del Consejo y estipular  
que la Comisión de Redistribución debe:

- estar compuesto por 11 residentes del  
Condado que son votantes registrados;
- incluir al menos uno, pero no más de  
cuatro miembros de cada partido político que  
hayan obtenido al menos el quince por ciento  
del voto total emitido para todos los  
candidatos al Consejo en la última elección  
regular precedente; y
- incluir al menos un miembro de cada  
distrito del Consejo.

- For / A Favor**
- Against / En Contra**

**Question B  
Charter Amendment by Act of County  
Council  
Property Tax Limit - Votes Needed to  
Override**

Pregunta B  
Reforma del Estatuto por acto del Consejo  
del Condado  
Límite de Impuesto a la Propiedad - Votos  
Necesarios para Anular

**Amend Section 305 of the County Charter  
to require an affirmative vote of all current  
Councilmembers, rather than the specific  
nine votes currently required, to levy a tax  
on real property that will produce revenue  
that exceeds the annual limit on property  
tax revenue set in that section.**

Reformar sección 305 del Estatuto del  
Condado para exigir un voto afirmativo de  
todos los miembros del Consejo actual, en  
lugar de los nueve votos que se requiere  
actualmente, para cobrar un impuesto sobre  
los bienes inmuebles que producirá ingresos  
que excedan el límite anual sobre los  
ingresos tributarios a la propiedad  
establecidos en dicha sección.

- For / A Favor**
- Against / En Contra**

**Question C  
Charter Amendment by Act of County  
Council  
Merit System - Councilmembers' Aides**

Pregunta C  
Reforma del Estatuto por acto del Consejo  
del Condado  
Sistema de Mérito - Ayudantes de los  
Miembros del Consejo

**Amend Section 401 of the County Charter  
to permit each Councilmember to have  
one or more aides as non-merit  
employees, rather than the one  
confidential aide currently permitted.**

Reformar sección 401 del Estatuto del  
Condado para permitir que cada miembro del  
Consejo tenga uno o más ayudantes como  
empleados sin mérito, en lugar de solo un  
ayudante confidencial permitido actualmente.

- For / A Favor**
- Against / En Contra**

**End of Ballot  
Fin de la Papeleta**



Proof

**Instructions**  
 Instrucciones

**Making Selections**  
 Como Marcar sus  
 Selecciones

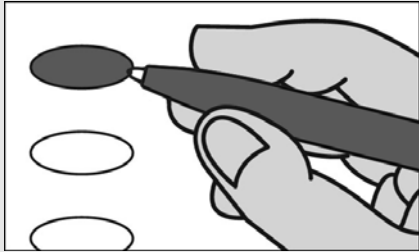

Fill in the oval to the left of the name of your choice. You must blacken the oval completely, and do not make any marks outside of the oval. You do not have to vote in every race.

Llene el óvalo a la izquierda del nombre de su selección. Debe rellenar completamente el óvalo. No haga ninguna marca fuera del óvalo. No tiene que votar en cada contienda.



**Do not cross out or erase, or your vote may not count. If you make a mistake or a stray mark, you may ask for a new ballot.**

No tache o borre su voto. Si comete un error o hace una marca demás, pueda solicitar una nueva papeleta.

**Optional write-in**  
 Voto Escrito Opcional

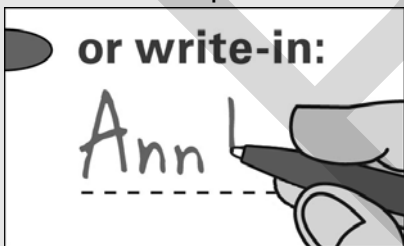

To add a candidate, fill in the oval to the left of "or write-in" and print the name clearly on the dotted line.

Para añadir un candidato por escrito, llene el óvalo a la izquierda de <or write-in/o por escrito> e imprima el nombre del candidato en forma clara en la línea punteada.

**Governor / Lt. Governor**  
**Vote for 1**

Gobernador / Vicegobernador  
 Vote por 1

- Larry Hogan**  
and/  
**Boyd K. Rutherford**  
Republican/Republicano
- Ben Jealous**  
and/  
**Susan Turnbull**  
Democratic/Demócrata
- Shawn Quinn**  
and/  
**Christina Smith**  
Libertarian/Libertario
- Ian Schlakman**  
and/  
**Annie Chambers**  
Green/Verde
- or write-in/o por escrito:

**Comptroller**  
**Vote for 1**

Contralor  
 Vote por 1

- Anjali Reed Phukan**  
Republican/Republicano
- Peter Franchot**  
Democratic/Demócrata
- or write-in/o por escrito:

**Attorney General**  
**Vote for 1**

Procurador General  
 Vote por 1

- Craig Wolf**  
Republican/Republicano
- Brian E. Frosh**  
Democratic/Demócrata
- or write-in/o por escrito:

**U.S. Senator**  
**Vote for 1**

Senador de EE.UU.  
 Vote por 1

- Tony Campbell**  
Republican/Republicano
- Ben Cardin**  
Democratic/Demócrata
- Arvin Vohra**  
Libertarian/Libertario
- Neal Simon**  
Unaffiliated/Sin Afiliación
- or write-in/o por escrito:

**Representative in Congress**  
**District 8**  
**Vote for 1**

Representante en el Congreso  
 Distrito 8  
 Vote por 1

- John Walsh**  
Republican/Republicano
- Jamie Raskin**  
Democratic/Demócrata
- Jasen Wunder**  
Libertarian/Libertario
- or write-in/o por escrito:

**State Senator**  
**District 14**  
**Vote for 1**

Senador Estatal  
 Distrito 14  
 Vote por 1

- Robert Drozd**  
Republican/Republicano
- Craig J. Zucker**  
Democratic/Demócrata
- or write-in/o por escrito:

**House of Delegates**  
**District 14**  
**Vote for up to 3**

Cámara de Delegados  
 Distrito 14  
 Vote hasta por 3

- Kevin Dorrance**  
Republican/Republicano
- Patricia Fenati**  
Republican/Republicano
- Michael A. Ostroff**  
Republican/Republicano
- Anne R. Kaiser**  
Democratic/Demócrata
- Eric Luedtke**  
Democratic/Demócrata
- Pamela Queen**  
Democratic/Demócrata
- or write-in/o por escrito:
- or write-in/o por escrito:
- or write-in/o por escrito:

**Vote All Sides**  
 Vote en ambos lados



**County Executive**  
**Vote for 1**  
 Ejecutivo del Condado  
 Vote por 1

**Robin Ficker**  
 Republican/Republicano

**Marc Elrich**  
 Democratic/Demócrata

**Nancy Floreen**  
 Unaffiliated/Sin Afiliación

or write-in/o por escrito:  
 \_\_\_\_\_

**County Council At Large**  
**Vote for up to 4**  
 Miembro del Concejo Representando el Condado  
 Vote hasta por 4

**Robert Dyer**  
 Republican/Republicano

**Chris P. Fiotes, Jr.**  
 Republican/Republicano

**Penny Musser**  
 Republican/Republicano

**Shelly Skolnick**  
 Republican/Republicano

**Gabe Albornoz**  
 Democratic/Demócrata

**Evan Glass**  
 Democratic/Demócrata

**Will Jawando**  
 Democratic/Demócrata

**Hans Riemer**  
 Democratic/Demócrata

**Tim Willard**  
 Green/Verde

or write-in/o por escrito:  
 \_\_\_\_\_

or write-in/o por escrito:  
 \_\_\_\_\_

or write-in/o por escrito:  
 \_\_\_\_\_

or write-in/o por escrito:  
 \_\_\_\_\_

**County Council**  
**District 2**  
**Vote for 1**  
 Concejo del Condado  
 Distrito 2  
 Vote por 1

**Ed Amatetti**  
 Republican/Republicano

**Craig L. Rice**  
 Democratic/Demócrata

or write-in/o por escrito:  
 \_\_\_\_\_

**Judge of the Circuit Court**  
**Circuit 6**  
**Vote for up to 7**  
 Juez de la Corte de Circuito  
 Circuito 6  
 Vote hasta por 7

**James A. Bonifant**

**Jeannie E. Cho**

**Jill Reid Cummins**

**Debra L. Dwyer**

**Kevin G. Hessler**

**David W. Lease**

**Margaret Marie Schweitzer**

or write-in/o por escrito:  
 \_\_\_\_\_

or write-in/o por escrito:  
 \_\_\_\_\_

or write-in/o por escrito:  
 \_\_\_\_\_

or write-in/o por escrito:  
 \_\_\_\_\_

or write-in/o por escrito:  
 \_\_\_\_\_

or write-in/o por escrito:  
 \_\_\_\_\_

**Judge, Court of Special Appeals At Large**  
**Donald E. Beachley**  
**Vote Yes or No**  
**For Continuance in Office**  
 Juez, Corte de Apelaciones Especiales  
 Representando el Condado  
 Donald E. Beachley  
 Vote sí o no  
 Para continuar en el cargo

**Yes/Si**

**No/No**

**Judge, Court of Special Appeals At Large**  
**Matthew J. Fader**  
**Vote Yes or No**  
**For Continuance in Office**  
 Juez, Corte de Apelaciones Especiales  
 Representando el Condado  
 Matthew J. Fader  
 Vote sí o no  
 Para continuar en el cargo

**Yes/Si**

**No/No**

**State's Attorney**  
**Vote for 1**  
 Fiscal del Estado  
 Vote por 1

**John McCarthy**  
 Democratic/Demócrata

or write-in/o por escrito:  
 \_\_\_\_\_

**Vote All Sides**  
 Vote en ambos lados 



**Official Ballot  
Gubernatorial General Election  
November 6, 2018  
State of Maryland, Montgomery County**

**BS 38 - Page 2**

Papeleta Electoral Oficial  
Elección General Gubernamental  
6 de noviembre del 2018  
Estado de Maryland, Condado de Montgomery

<b>Clerk of the Circuit Court Vote for 1</b> Secretario de la Corte del Circuito Vote por 1
<input type="radio"/> <b>Barbara H. Meiklejohn</b> Democratic/Demócrata
<input type="radio"/> or write-in/o por escrito: _____

<b>Board of Education District 3 Vote for 1</b> Junta de Educación Distrito 3 Vote por 1
<input type="radio"/> <b>Lynn Amano</b>
<input type="radio"/> <b>Patricia O'Neill</b>
<input type="radio"/> or write-in/o por escrito: _____

<b>Register of Wills Vote for 1</b> Registrador Testamentario Vote por 1
<input type="radio"/> <b>Dolores Reyes</b> Republican/Republicano
<input type="radio"/> <b>Joseph M. Griffin</b> Democratic/Demócrata
<input type="radio"/> or write-in/o por escrito: _____

<b>Board of Education District 5 Vote for 1</b> Junta de Educación Distrito 5 Vote por 1
<input type="radio"/> <b>Brenda Wolff</b>
<input type="radio"/> or write-in/o por escrito: _____

<b>Sheriff Vote for 1</b> Alguacil Vote por 1
<input type="radio"/> <b>Jae Hwang</b> Republican/Republicano
<input type="radio"/> <b>Darren Mark Popkin</b> Democratic/Demócrata
<input type="radio"/> or write-in/o por escrito: _____

<b>Board of Education At Large Vote for 1</b> Junta de Educación Representando el Condado Vote por 1
<input type="radio"/> <b>Julie Reiley</b>
<input type="radio"/> <b>Karla Silvestre</b>
<input type="radio"/> or write-in/o por escrito: _____

<b>Board of Education District 1 Vote for 1</b> Junta de Educación Distrito 1 Vote por 1
<input type="radio"/> <b>Maria Blaeuer</b>
<input type="radio"/> <b>Judy Docca</b>
<input type="radio"/> or write-in/o por escrito: _____

<b>Vote All Sides</b> Vote en ambos lados 
--

### Question 1

#### Constitutional Amendment

(Ch. 357 of the 2018 Legislative Session)

#### Requiring Commercial Gaming Revenues that are for Public Education to Supplement Spending for Education in Public Schools

##### Pregunta 1

##### Enmienda Constitucional

(Cap. 357 de la Sesión Legislativa del 2018)

Exige que los ingresos provenientes de juegos de azar comerciales sean destinados a la educación pública para suplementar los gastos de educación en las Escuelas Públicas

The amendment requires the Governor to include in the annual State Budget, as supplemental funding for prekindergarten through grade 12 in public schools, the revenues from video lottery operation licenses and any other commercial gaming dedicated to public education in an amount above the level of State funding for education in public schools provided by the Bridge to Excellence in Public Schools Act of 2002 (otherwise known as the Thornton legislation) in not less than the following amounts: \$125 million in fiscal year 2020; \$250 million in fiscal year 2021; \$375 million in fiscal year 2022; and 100% of commercial gaming revenues dedicated to public education in fiscal year 2023 and each fiscal year thereafter. The amendment also requires the Governor to show in the annual budget how the revenues from video lottery operation licenses and other commercial gaming are being used in a manner that is in addition to the level of State funding for public education provided by the funding formulas established by the Bridge to Excellence in Public Schools Act. The State Constitution currently authorizes video lottery operation licenses for the primary purpose of raising money for public education.

(Amending Article XIX, Section 1(c)(1) and (g), and adding Section 1(f) to the Maryland Constitution)

La enmienda exige que el Gobernador incluya en el presupuesto estatal anual, como fondos suplementarios para el prekínder hasta el 12° grado en las escuelas públicas, los ingresos provenientes de las licencias de operación de video-lotería y de cualquier otro juego de azar comercial sean destinados a la educación pública, por un monto excedente al nivel de los fondos estatales para la educación en las escuelas públicas según estipulado por la Ley de Puente a la Excelencia en las Escuelas Públicas de 2002 (también conocida como la legislación Thornton), en no menos de las siguientes cantidades: \$125 millones en el año fiscal 2020; \$250 millones en el año fiscal 2021; \$375 millones en el año fiscal 2022; y 100% de los ingresos provenientes de los juegos de azar comerciales dedicados a la educación pública, en el año fiscal 2023 y en cada año fiscal siguiente. La enmienda también exige que el Gobernador muestre la forma en la que se emplearán los ingresos provenientes de las licencias de operación de la video-lotería y de otros juegos de azar comerciales, en el presupuesto anual y de manera adicional al nivel de fondos estatales para la educación pública proporcionados por las fórmulas de financiamiento establecidas por la Ley de Puente a la Excelencia en Escuelas Públicas. Actualmente, la Constitución estatal autoriza a las licencias de operación de video-lotería con el objetivo principal de levantar fondos para la educación pública.

(Modifica al Artículo XIX, Secciones 1(c)(1) y (g), y añade la Sección 1(f) de la Constitución de Maryland)

- For the Constitutional Amendment / A Favor de la Enmienda Constitucional
- Against the Constitutional Amendment / En Contra de la Enmienda Constitucional

### Question 2

#### Constitutional Amendment

(Ch. 855 of the 2018 Legislative Session)

#### Same-Day Registration and Voting at the Precinct Polling Place on Election Day

##### Pregunta 2

##### Enmienda Constitucional

(Cap. 855 de la Sesión Legislativa del 2018)

Inscripción y Votación el mismo día en el Centro de Votación del Precinto, el Día de Elecciones

Authorizes the General Assembly to enact legislation to allow a qualified individual to register and vote at a precinct polling place on Election Day. The current law requires voter registration to close before Election Day.

(Amending Article I, Sections 1 and 2, and adding Section 2A to the Maryland Constitution)

Autoriza a la Asamblea General a promulgar la legislación que permite a las personas calificadas a inscribirse y votar en un centro de votación del precinto en el día de elecciones. La ley actual exige que la inscripción de votantes esté cerrada antes del Día de Elecciones.

(Enmienda al Artículo I, Secciones 1 y 2, y añade la Sección 2A de la Constitución de Maryland)

- For the Constitutional Amendment / A Favor de la Enmienda Constitucional
- Against the Constitutional Amendment / En Contra de la Enmienda Constitucional

Vote All Sides  
Vote en ambos lados



**Official Ballot  
Gubernatorial General Election  
November 6, 2018  
State of Maryland, Montgomery County**

**BS 38 - Page 3**

Papeleta Electoral Oficial  
Elección General Gubernamental  
6 de noviembre del 2018  
Estado de Maryland, Condado de Montgomery

**Question A  
Charter Amendment by Act of County  
Council  
Redistricting Procedure - Composition of  
Redistricting Commission**

Pregunta A  
Reforma de Estatuto por acto del Consejo del  
Condado  
Proceso de Redistribución - Composición de  
la Comisión de Redistribución

**Amend Section 104 of the County Charter  
to remove party central committees from  
the process for selecting the Redistricting  
Commission appointed by the Council  
every ten years to review the boundaries  
of Council districts, and providing that the  
Redistricting Commission must:**

- be composed of 11 County residents  
who are registered voters;
- include at least one, but no more  
than four members of each political party  
which polled at least fifteen percent of the  
total vote cast for all candidates for the  
Council in the last preceding regular  
election; and
- include at least one member from  
each Council district.

Reformar sección 104 del Estatuto del  
Condado para eliminar los comités centrales  
de cada partido del proceso para seleccionar  
la Comisión de Redistribución, designada por  
el Consejo cada diez años para revisar los  
límites de los distritos del Consejo y estipular  
que la Comisión de Redistribución debe:

- estar compuesto por 11 residentes del  
Condado que son votantes registrados;
- incluir al menos uno, pero no más de  
cuatro miembros de cada partido político que  
hayan obtenido al menos el quince por ciento  
del voto total emitido para todos los  
candidatos al Consejo en la última elección  
regular precedente; y
- incluir al menos un miembro de cada  
distrito del Consejo.

- For / A Favor**
- Against / En Contra**

**Question B  
Charter Amendment by Act of County  
Council  
Property Tax Limit - Votes Needed to  
Override**

Pregunta B  
Reforma del Estatuto por acto del Consejo  
del Condado  
Límite de Impuesto a la Propiedad - Votos  
Necesarios para Anular

**Amend Section 305 of the County Charter  
to require an affirmative vote of all current  
Councilmembers, rather than the specific  
nine votes currently required, to levy a tax  
on real property that will produce revenue  
that exceeds the annual limit on property  
tax revenue set in that section.**

Reformar sección 305 del Estatuto del  
Condado para exigir un voto afirmativo de  
todos los miembros del Consejo actual, en  
lugar de los nueve votos que se requiere  
actualmente, para cobrar un impuesto sobre  
los bienes inmuebles que producirá ingresos  
que excedan el límite anual sobre los  
ingresos tributarios a la propiedad  
establecidos en dicha sección.

- For / A Favor**
- Against / En Contra**

**Question C  
Charter Amendment by Act of County  
Council  
Merit System - Councilmembers' Aides**

Pregunta C  
Reforma del Estatuto por acto del Consejo  
del Condado  
Sistema de Mérito - Ayudantes de los  
Miembros del Consejo

**Amend Section 401 of the County Charter  
to permit each Councilmember to have  
one or more aides as non-merit  
employees, rather than the one  
confidential aide currently permitted.**

Reformar sección 401 del Estatuto del  
Condado para permitir que cada miembro del  
Consejo tenga uno o más ayudantes como  
empleados sin mérito, en lugar de solo un  
ayudante confidencial permitido actualmente.

- For / A Favor**
- Against / En Contra**

**End of Ballot  
Fin de la Papeleta**



Proof

**Instructions**  
 Instrucciones

**Making Selections**  
 Como Marcar sus  
 Selecciones

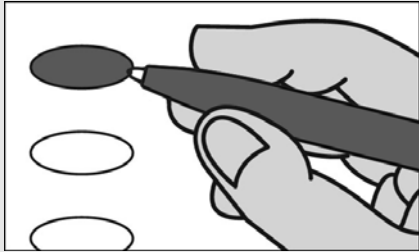

Fill in the oval to the left of the name of your choice. You must blacken the oval completely, and do not make any marks outside of the oval. You do not have to vote in every race.

Llene el óvalo a la izquierda del nombre de su selección. Debe rellenar completamente el óvalo. No haga ninguna marca fuera del óvalo. No tiene que votar en cada contienda.



Do not cross out or erase, or your vote may not count. If you make a mistake or a stray mark, you may ask for a new ballot.

No tache o borre su voto. Si comete un error o hace una marca demás, pueda solicitar una nueva papeleta.

**Optional write-in**  
 Voto Escrito Opcional

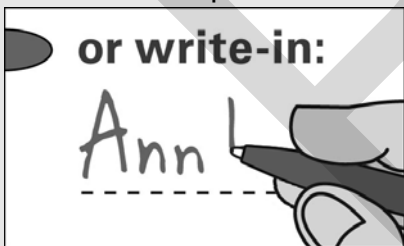

To add a candidate, fill in the oval to the left of "or write-in" and print the name clearly on the dotted line.

Para añadir un candidato por escrito, llene el óvalo a la izquierda de <or write-in/o por escrito>> e imprima el nombre del candidato en forma clara en la línea punteada.

**Governor / Lt. Governor**  
**Vote for 1**

Gobernador / Vicegobernador  
 Vote por 1

- Larry Hogan**  
and/y  
**Boyd K. Rutherford**  
Republican/Republicano
- Ben Jealous**  
and/y  
**Susan Turnbull**  
Democratic/Demócrata
- Shawn Quinn**  
and/y  
**Christina Smith**  
Libertarian/Libertario
- Ian Schlakman**  
and/y  
**Annie Chambers**  
Green/Verde
- or write-in/o por escrito:

**Comptroller**  
**Vote for 1**

Contralor  
 Vote por 1

- Anjali Reed Phukan**  
Republican/Republicano
- Peter Franchot**  
Democratic/Demócrata
- or write-in/o por escrito:

**Attorney General**  
**Vote for 1**

Procurador General  
 Vote por 1

- Craig Wolf**  
Republican/Republicano
- Brian E. Frosh**  
Democratic/Demócrata
- or write-in/o por escrito:

**U.S. Senator**  
**Vote for 1**

Senador de EE.UU.  
 Vote por 1

- Tony Campbell**  
Republican/Republicano
- Ben Cardin**  
Democratic/Demócrata
- Arvin Vohra**  
Libertarian/Libertario
- Neal Simon**  
Unaffiliated/Sin Afiliación
- or write-in/o por escrito:

**Representative in Congress**  
**District 6**  
**Vote for 1**

Representante en el Congreso  
 Distrito 6  
 Vote por 1

- Amie Hoeber**  
Republican/Republicano
- David Trone**  
Democratic/Demócrata
- Kevin T. Caldwell**  
Libertarian/Libertario
- George Gluck**  
Green/Verde
- or write-in/o por escrito:

**State Senator**  
**District 14**  
**Vote for 1**

Senador Estatal  
 Distrito 14  
 Vote por 1

- Robert Drozd**  
Republican/Republicano
- Craig J. Zucker**  
Democratic/Demócrata
- or write-in/o por escrito:

**House of Delegates**  
**District 14**  
**Vote for up to 3**

Cámara de Delegados  
 Distrito 14  
 Vote hasta por 3

- Kevin Dorrance**  
Republican/Republicano
- Patricia Fenati**  
Republican/Republicano
- Michael A. Ostroff**  
Republican/Republicano
- Anne R. Kaiser**  
Democratic/Demócrata
- Eric Luedtke**  
Democratic/Demócrata
- Pamela Queen**  
Democratic/Demócrata
- or write-in/o por escrito:
- or write-in/o por escrito:
- or write-in/o por escrito:

**Vote All Sides**  
 Vote en ambos lados



**County Executive**  
**Vote for 1**  
 Ejecutivo del Condado  
 Vote por 1

**Robin Ficker**  
 Republican/Republicano

**Marc Elrich**  
 Democratic/Demócrata

**Nancy Floreen**  
 Unaffiliated/Sin Afiliación

or write-in/o por escrito:  
 \_\_\_\_\_

**County Council At Large**  
**Vote for up to 4**  
 Miembro del Concejo Representando el Condado  
 Vote hasta por 4

**Robert Dyer**  
 Republican/Republicano

**Chris P. Fiotes, Jr.**  
 Republican/Republicano

**Penny Musser**  
 Republican/Republicano

**Shelly Skolnick**  
 Republican/Republicano

**Gabe Albornoz**  
 Democratic/Demócrata

**Evan Glass**  
 Democratic/Demócrata

**Will Jawando**  
 Democratic/Demócrata

**Hans Riemer**  
 Democratic/Demócrata

**Tim Willard**  
 Green/Verde

or write-in/o por escrito:  
 \_\_\_\_\_

or write-in/o por escrito:  
 \_\_\_\_\_

or write-in/o por escrito:  
 \_\_\_\_\_

or write-in/o por escrito:  
 \_\_\_\_\_

**County Council**  
**District 2**  
**Vote for 1**  
 Concejo del Condado  
 Distrito 2  
 Vote por 1

**Ed Amatetti**  
 Republican/Republicano

**Craig L. Rice**  
 Democratic/Demócrata

or write-in/o por escrito:  
 \_\_\_\_\_

**Judge of the Circuit Court**  
**Circuit 6**  
**Vote for up to 7**  
 Juez de la Corte de Circuito  
 Circuito 6  
 Vote hasta por 7

**James A. Bonifant**

**Jeannie E. Cho**

**Jill Reid Cummins**

**Debra L. Dwyer**

**Kevin G. Hessler**

**David W. Lease**

**Margaret Marie Schweitzer**

or write-in/o por escrito:  
 \_\_\_\_\_

or write-in/o por escrito:  
 \_\_\_\_\_

or write-in/o por escrito:  
 \_\_\_\_\_

or write-in/o por escrito:  
 \_\_\_\_\_

or write-in/o por escrito:  
 \_\_\_\_\_

or write-in/o por escrito:  
 \_\_\_\_\_

**Judge, Court of Special Appeals At Large**  
**Donald E. Beachley**  
**Vote Yes or No**  
**For Continuance in Office**  
 Juez, Corte de Apelaciones Especiales  
 Representando el Condado  
 Donald E. Beachley  
 Vote sí o no  
 Para continuar en el cargo

**Yes/Si**

**No/No**

**Judge, Court of Special Appeals At Large**  
**Matthew J. Fader**  
**Vote Yes or No**  
**For Continuance in Office**  
 Juez, Corte de Apelaciones Especiales  
 Representando el Condado  
 Matthew J. Fader  
 Vote sí o no  
 Para continuar en el cargo

**Yes/Si**

**No/No**

**State's Attorney**  
**Vote for 1**  
 Fiscal del Estado  
 Vote por 1

**John McCarthy**  
 Democratic/Demócrata

or write-in/o por escrito:  
 \_\_\_\_\_

**Vote All Sides**  
 Vote en ambos lados 

**Official Ballot  
Gubernatorial General Election  
November 6, 2018  
State of Maryland, Montgomery County**

**BS 39 - Page 2**

Papeleta Electoral Oficial  
Elección General Gubernamental  
6 de noviembre del 2018  
Estado de Maryland, Condado de Montgomery

<b>Clerk of the Circuit Court Vote for 1</b> Secretario de la Corte del Circuito Vote por 1
<input type="radio"/> <b>Barbara H. Meiklejohn</b> Democratic/Demócrata
<input type="radio"/> or write-in/o por escrito: _____

<b>Board of Education District 3 Vote for 1</b> Junta de Educación Distrito 3 Vote por 1
<input type="radio"/> <b>Lynn Amano</b>
<input type="radio"/> <b>Patricia O'Neill</b>
<input type="radio"/> or write-in/o por escrito: _____

<b>Register of Wills Vote for 1</b> Registrador Testamentario Vote por 1
<input type="radio"/> <b>Dolores Reyes</b> Republican/Republicano
<input type="radio"/> <b>Joseph M. Griffin</b> Democratic/Demócrata
<input type="radio"/> or write-in/o por escrito: _____

<b>Board of Education District 5 Vote for 1</b> Junta de Educación Distrito 5 Vote por 1
<input type="radio"/> <b>Brenda Wolff</b>
<input type="radio"/> or write-in/o por escrito: _____

<b>Sheriff Vote for 1</b> Alguacil Vote por 1
<input type="radio"/> <b>Jae Hwang</b> Republican/Republicano
<input type="radio"/> <b>Darren Mark Popkin</b> Democratic/Demócrata
<input type="radio"/> or write-in/o por escrito: _____

<b>Board of Education At Large Vote for 1</b> Junta de Educación Representando el Condado Vote por 1
<input type="radio"/> <b>Julie Reiley</b>
<input type="radio"/> <b>Karla Silvestre</b>
<input type="radio"/> or write-in/o por escrito: _____

<b>Board of Education District 1 Vote for 1</b> Junta de Educación Distrito 1 Vote por 1
<input type="radio"/> <b>Maria Blaeuer</b>
<input type="radio"/> <b>Judy Docca</b>
<input type="radio"/> or write-in/o por escrito: _____

**Vote All Sides**  
Vote en ambos lados 

### Question 1

#### Constitutional Amendment

(Ch. 357 of the 2018 Legislative Session)

#### Requiring Commercial Gaming Revenues that are for Public Education to Supplement Spending for Education in Public Schools

##### Pregunta 1

##### Enmienda Constitucional

(Cap. 357 de la Sesión Legislativa del 2018)

Exige que los ingresos provenientes de juegos de azar comerciales sean destinados a la educación pública para suplementar los gastos de educación en las Escuelas Públicas

The amendment requires the Governor to include in the annual State Budget, as supplemental funding for prekindergarten through grade 12 in public schools, the revenues from video lottery operation licenses and any other commercial gaming dedicated to public education in an amount above the level of State funding for education in public schools provided by the Bridge to Excellence in Public Schools Act of 2002 (otherwise known as the Thornton legislation) in not less than the following amounts: \$125 million in fiscal year 2020; \$250 million in fiscal year 2021; \$375 million in fiscal year 2022; and 100% of commercial gaming revenues dedicated to public education in fiscal year 2023 and each fiscal year thereafter. The amendment also requires the Governor to show in the annual budget how the revenues from video lottery operation licenses and other commercial gaming are being used in a manner that is in addition to the level of State funding for public education provided by the funding formulas established by the Bridge to Excellence in Public Schools Act. The State Constitution currently authorizes video lottery operation licenses for the primary purpose of raising money for public education.

(Amending Article XIX, Section 1(c)(1) and (g), and adding Section 1(f) to the Maryland Constitution)

La enmienda exige que el Gobernador incluya en el presupuesto estatal anual, como fondos suplementarios para el prekínder hasta el 12° grado en las escuelas públicas, los ingresos provenientes de las licencias de operación de video-lotería y de cualquier otro juego de azar comercial sean destinados a la educación pública, por un monto excedente al nivel de los fondos estatales para la educación en las escuelas públicas según estipulado por la Ley de Puente a la Excelencia en las Escuelas Públicas de 2002 (también conocida como la legislación Thornton), en no menos de las siguientes cantidades: \$125 millones en el año fiscal 2020; \$250 millones en el año fiscal 2021; \$375 millones en el año fiscal 2022; y 100% de los ingresos provenientes de los juegos de azar comerciales dedicados a la educación pública, en el año fiscal 2023 y en cada año fiscal siguiente. La enmienda también exige que el Gobernador muestre la forma en la que se emplearán los ingresos provenientes de las licencias de operación de la video-lotería y de otros juegos de azar comerciales, en el presupuesto anual y de manera adicional al nivel de fondos estatales para la educación pública proporcionados por las fórmulas de financiamiento establecidas por la Ley de Puente a la Excelencia en Escuelas Públicas. Actualmente, la Constitución estatal autoriza a las licencias de operación de video-lotería con el objetivo principal de levantar fondos para la educación pública.

(Modifica al Artículo XIX, Secciones 1(c)(1) y (g), y añade la Sección 1(f) de la Constitución de Maryland)

- For the Constitutional Amendment / A Favor de la Enmienda Constitucional
- Against the Constitutional Amendment / En Contra de la Enmienda Constitucional

### Question 2

#### Constitutional Amendment

(Ch. 855 of the 2018 Legislative Session)

#### Same-Day Registration and Voting at the Precinct Polling Place on Election Day

##### Pregunta 2

##### Enmienda Constitucional

(Cap. 855 de la Sesión Legislativa del 2018)

Inscripción y Votación el mismo día en el Centro de Votación del Precinto, el Día de Elecciones

Authorizes the General Assembly to enact legislation to allow a qualified individual to register and vote at a precinct polling place on Election Day. The current law requires voter registration to close before Election Day.

(Amending Article I, Sections 1 and 2, and adding Section 2A to the Maryland Constitution)

Autoriza a la Asamblea General a promulgar la legislación que permite a las personas calificadas a inscribirse y votar en un centro de votación del precinto en el día de elecciones. La ley actual exige que la inscripción de votantes esté cerrada antes del Día de Elecciones.

(Enmienda al Artículo I, Secciones 1 y 2, y añade la Sección 2A de la Constitución de Maryland)

- For the Constitutional Amendment / A Favor de la Enmienda Constitucional
- Against the Constitutional Amendment / En Contra de la Enmienda Constitucional

Vote All Sides  
Vote en ambos lados





**Official Ballot  
Gubernatorial General Election  
November 6, 2018  
State of Maryland, Montgomery County**

**BS 39 - Page 3**

Papeleta Electoral Oficial  
Elección General Gubernamental  
6 de noviembre del 2018  
Estado de Maryland, Condado de Montgomery

**Question A  
Charter Amendment by Act of County  
Council  
Redistricting Procedure - Composition of  
Redistricting Commission**

Pregunta A  
Reforma de Estatuto por acto del Consejo del  
Condado  
Proceso de Redistribución - Composición de  
la Comisión de Redistribución

**Amend Section 104 of the County Charter  
to remove party central committees from  
the process for selecting the Redistricting  
Commission appointed by the Council  
every ten years to review the boundaries  
of Council districts, and providing that the  
Redistricting Commission must:**

- be composed of 11 County residents  
who are registered voters;
- include at least one, but no more  
than four members of each political party  
which polled at least fifteen percent of the  
total vote cast for all candidates for the  
Council in the last preceding regular  
election; and
- include at least one member from  
each Council district.

Reformar sección 104 del Estatuto del  
Condado para eliminar los comités centrales  
de cada partido del proceso para seleccionar  
la Comisión de Redistribución, designada por  
el Consejo cada diez años para revisar los  
límites de los distritos del Consejo y estipular  
que la Comisión de Redistribución debe:

- estar compuesto por 11 residentes del  
Condado que son votantes registrados;
- incluir al menos uno, pero no más de  
cuatro miembros de cada partido político que  
hayan obtenido al menos el quince por ciento  
del voto total emitido para todos los  
candidatos al Consejo en la última elección  
regular precedente; y
- incluir al menos un miembro de cada  
distrito del Consejo.

- For / A Favor**
- Against / En Contra**

**Question B  
Charter Amendment by Act of County  
Council  
Property Tax Limit - Votes Needed to  
Override**

Pregunta B  
Reforma del Estatuto por acto del Consejo  
del Condado  
Límite de Impuesto a la Propiedad - Votos  
Necesarios para Anular

**Amend Section 305 of the County Charter  
to require an affirmative vote of all current  
Councilmembers, rather than the specific  
nine votes currently required, to levy a tax  
on real property that will produce revenue  
that exceeds the annual limit on property  
tax revenue set in that section.**

Reformar sección 305 del Estatuto del  
Condado para exigir un voto afirmativo de  
todos los miembros del Consejo actual, en  
lugar de los nueve votos que se requiere  
actualmente, para cobrar un impuesto sobre  
los bienes inmuebles que producirá ingresos  
que excedan el límite anual sobre los  
ingresos tributarios a la propiedad  
establecidos en dicha sección.

- For / A Favor**
- Against / En Contra**

**Question C  
Charter Amendment by Act of County  
Council  
Merit System - Councilmembers' Aides**

Pregunta C  
Reforma del Estatuto por acto del Consejo  
del Condado  
Sistema de Mérito - Ayudantes de los  
Miembros del Consejo

**Amend Section 401 of the County Charter  
to permit each Councilmember to have  
one or more aides as non-merit  
employees, rather than the one  
confidential aide currently permitted.**

Reformar sección 401 del Estatuto del  
Condado para permitir que cada miembro del  
Consejo tenga uno o más ayudantes como  
empleados sin mérito, en lugar de solo un  
ayudante confidencial permitido actualmente.

- For / A Favor**
- Against / En Contra**

**End of Ballot  
Fin de la Papeleta**



Proof

**Instructions**  
 Instrucciones

**Making Selections**  
 Como Marcar sus  
 Selecciones

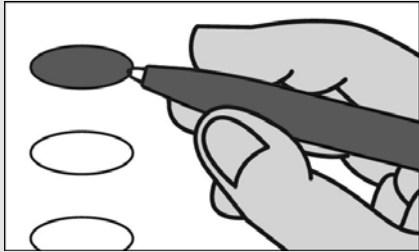

Fill in the oval to the left of the name of your choice. You must blacken the oval completely, and do not make any marks outside of the oval. You do not have to vote in every race.

Llene el óvalo a la izquierda del nombre de su selección. Debe rellenar completamente el óvalo. No haga ninguna marca fuera del óvalo. No tiene que votar en cada contienda.



Do not cross out or erase, or your vote may not count. If you make a mistake or a stray mark, you may ask for a new ballot.

No tache o borre su voto. Si comete un error o hace una marca demás, pueda solicitar una nueva papeleta.

**Optional write-in**  
 Voto Escrito Opcional

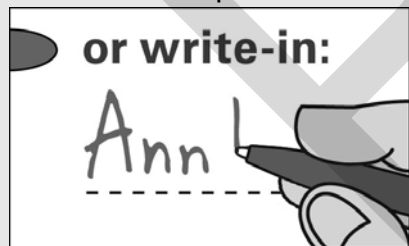

To add a candidate, fill in the oval to the left of "or write-in" and print the name clearly on the dotted line.

Para añadir un candidato por escrito, llene el óvalo a la izquierda de <or write-in/o por escrito>> e imprima el nombre del candidato en forma clara en la línea punteada.

**Governor / Lt. Governor**  
**Vote for 1**

Gobernador / Vicegobernador  
 Vote por 1

- Larry Hogan**  
and/y  
**Boyd K. Rutherford**  
Republican/Republicano
- Ben Jealous**  
and/y  
**Susan Turnbull**  
Democratic/Demócrata
- Shawn Quinn**  
and/y  
**Christina Smith**  
Libertarian/Libertario
- Ian Schlakman**  
and/y  
**Annie Chambers**  
Green/Verde
- or write-in/o por escrito:

**Comptroller**  
**Vote for 1**

Contralor  
 Vote por 1

- Anjali Reed Phukan**  
Republican/Republicano
- Peter Franchot**  
Democratic/Demócrata
- or write-in/o por escrito:

**Attorney General**  
**Vote for 1**

Procurador General  
 Vote por 1

- Craig Wolf**  
Republican/Republicano
- Brian E. Frosh**  
Democratic/Demócrata
- or write-in/o por escrito:

**U.S. Senator**  
**Vote for 1**

Senador de EE.UU.  
 Vote por 1

- Tony Campbell**  
Republican/Republicano
- Ben Cardin**  
Democratic/Demócrata
- Arvin Vohra**  
Libertarian/Libertario
- Neal Simon**  
Unaffiliated/Sin Afiliación
- or write-in/o por escrito:

**Representative in Congress**  
**District 8**  
**Vote for 1**

Representante en el Congreso  
 Distrito 8  
 Vote por 1

- John Walsh**  
Republican/Republicano
- Jamie Raskin**  
Democratic/Demócrata
- Jasen Wunder**  
Libertarian/Libertario
- or write-in/o por escrito:

**State Senator**  
**District 18**  
**Vote for 1**

Senador Estatal  
 Distrito 18  
 Vote por 1

- Jeff Waldstreicher**  
Democratic/Demócrata
- or write-in/o por escrito:

**House of Delegates**  
**District 18**  
**Vote for up to 3**

Cámara de Delegados  
 Distrito 18  
 Vote hasta por 3

- Linda Willard**  
Republican/Republicano
- Al Carr**  
Democratic/Demócrata
- Emily Shetty**  
Democratic/Demócrata
- Jared Solomon**  
Democratic/Demócrata
- Jon Cook**  
Green/Verde
- or write-in/o por escrito:

or write-in/o por escrito:

or write-in/o por escrito:

**Vote All Sides**  
 Vote en ambos lados



**County Executive**  
**Vote for 1**  
 Ejecutivo del Condado  
 Vote por 1

**Robin Ficker**  
 Republican/Republicano

**Marc Elrich**  
 Democratic/Demócrata

**Nancy Floreen**  
 Unaffiliated/Sin Afiliación

or write-in/o por escrito:  
 \_\_\_\_\_

**County Council At Large**  
**Vote for up to 4**  
 Miembro del Concejo Representando el Condado  
 Vote hasta por 4

**Robert Dyer**  
 Republican/Republicano

**Chris P. Fiotes, Jr.**  
 Republican/Republicano

**Penny Musser**  
 Republican/Republicano

**Shelly Skolnick**  
 Republican/Republicano

**Gabe Albornoz**  
 Democratic/Demócrata

**Evan Glass**  
 Democratic/Demócrata

**Will Jawando**  
 Democratic/Demócrata

**Hans Riemer**  
 Democratic/Demócrata

**Tim Willard**  
 Green/Verde

or write-in/o por escrito:  
 \_\_\_\_\_

or write-in/o por escrito:  
 \_\_\_\_\_

or write-in/o por escrito:  
 \_\_\_\_\_

or write-in/o por escrito:  
 \_\_\_\_\_

**County Council**  
**District 5**  
**Vote for 1**  
 Concejo del Condado  
 Distrito 5  
 Vote por 1

**Tom Hucker**  
 Democratic/Demócrata

or write-in/o por escrito:  
 \_\_\_\_\_

**Judge of the Circuit Court**  
**Circuit 6**  
**Vote for up to 7**  
 Juez de la Corte de Circuito  
 Circuito 6  
 Vote hasta por 7

**James A. Bonifant**

**Jeannie E. Cho**

**Jill Reid Cummins**

**Debra L. Dwyer**

**Kevin G. Hessler**

**David W. Lease**

**Margaret Marie Schweitzer**

or write-in/o por escrito:  
 \_\_\_\_\_

or write-in/o por escrito:  
 \_\_\_\_\_

or write-in/o por escrito:  
 \_\_\_\_\_

or write-in/o por escrito:  
 \_\_\_\_\_

or write-in/o por escrito:  
 \_\_\_\_\_

or write-in/o por escrito:  
 \_\_\_\_\_

**Judge, Court of Special Appeals At Large**  
**Donald E. Beachley**  
**Vote Yes or No**  
**For Continuance in Office**  
 Juez, Corte de Apelaciones Especiales  
 Representando el Condado  
 Donald E. Beachley  
 Vote sí o no  
 Para continuar en el cargo

**Yes/Si**

**No/No**

**Judge, Court of Special Appeals At Large**  
**Matthew J. Fader**  
**Vote Yes or No**  
**For Continuance in Office**  
 Juez, Corte de Apelaciones Especiales  
 Representando el Condado  
 Matthew J. Fader  
 Vote sí o no  
 Para continuar en el cargo

**Yes/Si**

**No/No**

**State's Attorney**  
**Vote for 1**  
 Fiscal del Estado  
 Vote por 1

**John McCarthy**  
 Democratic/Demócrata

or write-in/o por escrito:  
 \_\_\_\_\_

**Vote All Sides**  
 Vote en ambos lados 

**Official Ballot  
Gubernatorial General Election  
November 6, 2018  
State of Maryland, Montgomery County**

**BS 40 - Page 2**

Papeleta Electoral Oficial  
Elección General Gubernamental  
6 de noviembre del 2018  
Estado de Maryland, Condado de Montgomery

<b>Clerk of the Circuit Court Vote for 1</b> Secretario de la Corte del Circuito Vote por 1
<input type="radio"/> <b>Barbara H. Meiklejohn</b> Democratic/Demócrata
<input type="radio"/> or write-in/o por escrito: _____

<b>Board of Education District 3 Vote for 1</b> Junta de Educación Distrito 3 Vote por 1
<input type="radio"/> <b>Lynn Amano</b>
<input type="radio"/> <b>Patricia O'Neill</b>
<input type="radio"/> or write-in/o por escrito: _____

<b>Register of Wills Vote for 1</b> Registrador Testamentario Vote por 1
<input type="radio"/> <b>Dolores Reyes</b> Republican/Republicano
<input type="radio"/> <b>Joseph M. Griffin</b> Democratic/Demócrata
<input type="radio"/> or write-in/o por escrito: _____

<b>Board of Education District 5 Vote for 1</b> Junta de Educación Distrito 5 Vote por 1
<input type="radio"/> <b>Brenda Wolff</b>
<input type="radio"/> or write-in/o por escrito: _____

<b>Sheriff Vote for 1</b> Alguacil Vote por 1
<input type="radio"/> <b>Jae Hwang</b> Republican/Republicano
<input type="radio"/> <b>Darren Mark Popkin</b> Democratic/Demócrata
<input type="radio"/> or write-in/o por escrito: _____

<b>Board of Education At Large Vote for 1</b> Junta de Educación Representando el Condado Vote por 1
<input type="radio"/> <b>Julie Reiley</b>
<input type="radio"/> <b>Karla Silvestre</b>
<input type="radio"/> or write-in/o por escrito: _____

<b>Board of Education District 1 Vote for 1</b> Junta de Educación Distrito 1 Vote por 1
<input type="radio"/> <b>Maria Blaeuer</b>
<input type="radio"/> <b>Judy Docca</b>
<input type="radio"/> or write-in/o por escrito: _____

<b>Vote All Sides</b> Vote en ambos lados 
--

### Question 1

#### Constitutional Amendment

(Ch. 357 of the 2018 Legislative Session)

#### Requiring Commercial Gaming Revenues that are for Public Education to Supplement Spending for Education in Public Schools

##### Pregunta 1

##### Enmienda Constitucional

(Cap. 357 de la Sesión Legislativa del 2018)

Exige que los ingresos provenientes de juegos de azar comerciales sean destinados a la educación pública para suplementar los gastos de educación en las Escuelas Públicas

The amendment requires the Governor to include in the annual State Budget, as supplemental funding for prekindergarten through grade 12 in public schools, the revenues from video lottery operation licenses and any other commercial gaming dedicated to public education in an amount above the level of State funding for education in public schools provided by the Bridge to Excellence in Public Schools Act of 2002 (otherwise known as the Thornton legislation) in not less than the following amounts: \$125 million in fiscal year 2020; \$250 million in fiscal year 2021; \$375 million in fiscal year 2022; and 100% of commercial gaming revenues dedicated to public education in fiscal year 2023 and each fiscal year thereafter. The amendment also requires the Governor to show in the annual budget how the revenues from video lottery operation licenses and other commercial gaming are being used in a manner that is in addition to the level of State funding for public education provided by the funding formulas established by the Bridge to Excellence in Public Schools Act. The State Constitution currently authorizes video lottery operation licenses for the primary purpose of raising money for public education.

(Amending Article XIX, Section 1(c)(1) and (g), and adding Section 1(f) to the Maryland Constitution)

La enmienda exige que el Gobernador incluya en el presupuesto estatal anual, como fondos suplementarios para el prekínder hasta el 12° grado en las escuelas públicas, los ingresos provenientes de las licencias de operación de video-lotería y de cualquier otro juego de azar comercial sean destinados a la educación pública, por un monto excedente al nivel de los fondos estatales para la educación en las escuelas públicas según estipulado por la Ley de Puente a la Excelencia en las Escuelas Públicas de 2002 (también conocida como la legislación Thornton), en no menos de las siguientes cantidades: \$125 millones en el año fiscal 2020; \$250 millones en el año fiscal 2021; \$375 millones en el año fiscal 2022; y 100% de los ingresos provenientes de los juegos de azar comerciales dedicados a la educación pública, en el año fiscal 2023 y en cada año fiscal siguiente. La enmienda también exige que el Gobernador muestre la forma en la que se emplearán los ingresos provenientes de las licencias de operación de la video-lotería y de otros juegos de azar comerciales, en el presupuesto anual y de manera adicional al nivel de fondos estatales para la educación pública proporcionados por las fórmulas de financiamiento establecidas por la Ley de Puente a la Excelencia en Escuelas Públicas. Actualmente, la Constitución estatal autoriza a las licencias de operación de video-lotería con el objetivo principal de levantar fondos para la educación pública.

(Modifica al Artículo XIX, Secciones 1(c)(1) y (g), y añade la Sección 1(f) de la Constitución de Maryland)

- For the Constitutional Amendment / A Favor de la Enmienda Constitucional
- Against the Constitutional Amendment / En Contra de la Enmienda Constitucional

### Question 2

#### Constitutional Amendment

(Ch. 855 of the 2018 Legislative Session)

#### Same-Day Registration and Voting at the Precinct Polling Place on Election Day

##### Pregunta 2

##### Enmienda Constitucional

(Cap. 855 de la Sesión Legislativa del 2018)

Inscripción y Votación el mismo día en el Centro de Votación del Precinto, el Día de Elecciones

Authorizes the General Assembly to enact legislation to allow a qualified individual to register and vote at a precinct polling place on Election Day. The current law requires voter registration to close before Election Day.

(Amending Article I, Sections 1 and 2, and adding Section 2A to the Maryland Constitution)

Autoriza a la Asamblea General a promulgar la legislación que permite a las personas calificadas a inscribirse y votar en un centro de votación del precinto en el día de elecciones. La ley actual exige que la inscripción de votantes esté cerrada antes del Día de Elecciones.

(Enmienda al Artículo I, Secciones 1 y 2, y añade la Sección 2A de la Constitución de Maryland)

- For the Constitutional Amendment / A Favor de la Enmienda Constitucional
- Against the Constitutional Amendment / En Contra de la Enmienda Constitucional

Vote All Sides  
Vote en ambos lados



**Official Ballot  
Gubernatorial General Election  
November 6, 2018  
State of Maryland, Montgomery County**

**BS 40 - Page 3**

Papeleta Electoral Oficial  
Elección General Gubernamental  
6 de noviembre del 2018  
Estado de Maryland, Condado de Montgomery

**Question A  
Charter Amendment by Act of County  
Council  
Redistricting Procedure - Composition of  
Redistricting Commission**

Pregunta A  
Reforma de Estatuto por acto del Consejo del  
Condado  
Proceso de Redistribución - Composición de  
la Comisión de Redistribución

**Amend Section 104 of the County Charter  
to remove party central committees from  
the process for selecting the Redistricting  
Commission appointed by the Council  
every ten years to review the boundaries  
of Council districts, and providing that the  
Redistricting Commission must:**

- be composed of 11 County residents  
who are registered voters;
- include at least one, but no more  
than four members of each political party  
which polled at least fifteen percent of the  
total vote cast for all candidates for the  
Council in the last preceding regular  
election; and
- include at least one member from  
each Council district.

Reformar sección 104 del Estatuto del  
Condado para eliminar los comités centrales  
de cada partido del proceso para seleccionar  
la Comisión de Redistribución, designada por  
el Consejo cada diez años para revisar los  
límites de los distritos del Consejo y estipular  
que la Comisión de Redistribución debe:

- estar compuesto por 11 residentes del  
Condado que son votantes registrados;
- incluir al menos uno, pero no más de  
cuatro miembros de cada partido político que  
hayan obtenido al menos el quince por ciento  
del voto total emitido para todos los  
candidatos al Consejo en la última elección  
regular precedente; y
- incluir al menos un miembro de cada  
distrito del Consejo.

- For / A Favor**
- Against / En Contra**

**Question B  
Charter Amendment by Act of County  
Council  
Property Tax Limit - Votes Needed to  
Override**

Pregunta B  
Reforma del Estatuto por acto del Consejo  
del Condado  
Límite de Impuesto a la Propiedad - Votos  
Necesarios para Anular

**Amend Section 305 of the County Charter  
to require an affirmative vote of all current  
Councilmembers, rather than the specific  
nine votes currently required, to levy a tax  
on real property that will produce revenue  
that exceeds the annual limit on property  
tax revenue set in that section.**

Reformar sección 305 del Estatuto del  
Condado para exigir un voto afirmativo de  
todos los miembros del Consejo actual, en  
lugar de los nueve votos que se requiere  
actualmente, para cobrar un impuesto sobre  
los bienes inmuebles que producirá ingresos  
que excedan el límite anual sobre los  
ingresos tributarios a la propiedad  
establecidos en dicha sección.

- For / A Favor**
- Against / En Contra**

**Question C  
Charter Amendment by Act of County  
Council  
Merit System - Councilmembers' Aides**

Pregunta C  
Reforma del Estatuto por acto del Consejo  
del Condado  
Sistema de Mérito - Ayudantes de los  
Miembros del Consejo

**Amend Section 401 of the County Charter  
to permit each Councilmember to have  
one or more aides as non-merit  
employees, rather than the one  
confidential aide currently permitted.**

Reformar sección 401 del Estatuto del  
Condado para permitir que cada miembro del  
Consejo tenga uno o más ayudantes como  
empleados sin mérito, en lugar de solo un  
ayudante confidencial permitido actualmente.

- For / A Favor**
- Against / En Contra**

**End of Ballot  
Fin de la Papeleta**



Proof



**Instructions**  
 Instrucciones

**Making Selections**  
 Como Marcar sus  
 Selecciones

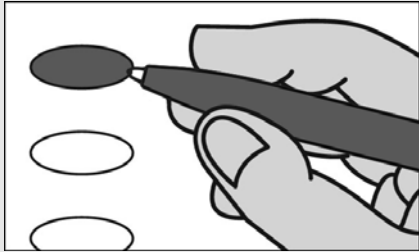

Fill in the oval to the left of the name of your choice. You must blacken the oval completely, and do not make any marks outside of the oval. You do not have to vote in every race.

Llene el óvalo a la izquierda del nombre de su selección. Debe rellenar completamente el óvalo. No haga ninguna marca fuera del óvalo. No tiene que votar en cada contienda.



**Do not cross out or erase, or your vote may not count. If you make a mistake or a stray mark, you may ask for a new ballot.**

No tache o borre su voto. Si comete un error o hace una marca demás, pueda solicitar una nueva papeleta.

**Optional write-in**  
 Voto Escrito Opcional

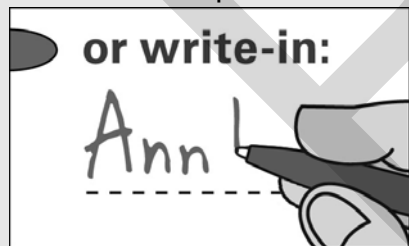

To add a candidate, fill in the oval to the left of "or write-in" and print the name clearly on the dotted line.

Para añadir un candidato por escrito, llene el óvalo a la izquierda de <or write-in/o por escrito>> e imprima el nombre del candidato en forma clara en la línea punteada.

**Governor / Lt. Governor**  
**Vote for 1**

Gobernador / Vicegobernador  
 Vote por 1

- Larry Hogan**  
and/y  
**Boyd K. Rutherford**  
Republican/Republicano
- Ben Jealous**  
and/y  
**Susan Turnbull**  
Democratic/Demócrata
- Shawn Quinn**  
and/y  
**Christina Smith**  
Libertarian/Libertario
- Ian Schlakman**  
and/y  
**Annie Chambers**  
Green/Verde
- or write-in/o por escrito:

**Comptroller**  
**Vote for 1**

Contralor  
 Vote por 1

- Anjali Reed Phukan**  
Republican/Republicano
- Peter Franchot**  
Democratic/Demócrata
- or write-in/o por escrito:

**Attorney General**  
**Vote for 1**

Procurador General  
 Vote por 1

- Craig Wolf**  
Republican/Republicano
- Brian E. Frosh**  
Democratic/Demócrata
- or write-in/o por escrito:

**U.S. Senator**  
**Vote for 1**

Senador de EE.UU.  
 Vote por 1

- Tony Campbell**  
Republican/Republicano
- Ben Cardin**  
Democratic/Demócrata
- Arvin Vohra**  
Libertarian/Libertario
- Neal Simon**  
Unaffiliated/Sin Afiliación
- or write-in/o por escrito:

**Representative in Congress**  
**District 8**  
**Vote for 1**

Representante en el Congreso  
 Distrito 8  
 Vote por 1

- John Walsh**  
Republican/Republicano
- Jamie Raskin**  
Democratic/Demócrata
- Jasen Wunder**  
Libertarian/Libertario
- or write-in/o por escrito:

**State Senator**  
**District 19**  
**Vote for 1**

Senador Estatal  
 Distrito 19  
 Vote por 1

- Ben Kramer**  
Democratic/Demócrata
- David Jeang**  
Green/Verde
- or write-in/o por escrito:

**House of Delegates**  
**District 19**  
**Vote for up to 3**

Cámara de Delegados  
 Distrito 19  
 Vote hasta por 3

- Helen Domenici**  
Republican/Republicano
- Dave Pasti**  
Republican/Republicano
- Martha Schaerr**  
Republican/Republicano
- Charlotte Crutchfield**  
Democratic/Demócrata
- Bonnie Cullison**  
Democratic/Demócrata
- Vaughn Stewart**  
Democratic/Demócrata
- or write-in/o por escrito:
- or write-in/o por escrito:
- or write-in/o por escrito:

**Vote All Sides**  
 Vote en ambos lados



**County Executive**  
**Vote for 1**  
 Ejecutivo del Condado  
 Vote por 1

**Robin Ficker**  
 Republican/Republicano

**Marc Elrich**  
 Democratic/Demócrata

**Nancy Floreen**  
 Unaffiliated/Sin Afiliación

or write-in/o por escrito:  
 \_\_\_\_\_

**County Council At Large**  
**Vote for up to 4**  
 Miembro del Concejo Representando el Condado  
 Vote hasta por 4

**Robert Dyer**  
 Republican/Republicano

**Chris P. Fiotes, Jr.**  
 Republican/Republicano

**Penny Musser**  
 Republican/Republicano

**Shelly Skolnick**  
 Republican/Republicano

**Gabe Albornoz**  
 Democratic/Demócrata

**Evan Glass**  
 Democratic/Demócrata

**Will Jawando**  
 Democratic/Demócrata

**Hans Riemer**  
 Democratic/Demócrata

**Tim Willard**  
 Green/Verde

or write-in/o por escrito:  
 \_\_\_\_\_

or write-in/o por escrito:  
 \_\_\_\_\_

or write-in/o por escrito:  
 \_\_\_\_\_

or write-in/o por escrito:  
 \_\_\_\_\_

**County Council**  
**District 5**  
**Vote for 1**  
 Concejo del Condado  
 Distrito 5  
 Vote por 1

**Tom Hucker**  
 Democratic/Demócrata

or write-in/o por escrito:  
 \_\_\_\_\_

**Judge of the Circuit Court**  
**Circuit 6**  
**Vote for up to 7**  
 Juez de la Corte de Circuito  
 Circuito 6  
 Vote hasta por 7

**James A. Bonifant**

**Jeannie E. Cho**

**Jill Reid Cummins**

**Debra L. Dwyer**

**Kevin G. Hessler**

**David W. Lease**

**Margaret Marie Schweitzer**

or write-in/o por escrito:  
 \_\_\_\_\_

or write-in/o por escrito:  
 \_\_\_\_\_

or write-in/o por escrito:  
 \_\_\_\_\_

or write-in/o por escrito:  
 \_\_\_\_\_

or write-in/o por escrito:  
 \_\_\_\_\_

or write-in/o por escrito:  
 \_\_\_\_\_

**Judge, Court of Special Appeals At Large**  
**Donald E. Beachley**  
**Vote Yes or No**  
**For Continuance in Office**  
 Juez, Corte de Apelaciones Especiales  
 Representando el Condado  
 Donald E. Beachley  
 Vote sí o no  
 Para continuar en el cargo

**Yes/Si**

**No/No**

**Judge, Court of Special Appeals At Large**  
**Matthew J. Fader**  
**Vote Yes or No**  
**For Continuance in Office**  
 Juez, Corte de Apelaciones Especiales  
 Representando el Condado  
 Matthew J. Fader  
 Vote sí o no  
 Para continuar en el cargo

**Yes/Si**

**No/No**

**State's Attorney**  
**Vote for 1**  
 Fiscal del Estado  
 Vote por 1

**John McCarthy**  
 Democratic/Demócrata

or write-in/o por escrito:  
 \_\_\_\_\_

**Vote All Sides**  
 Vote en ambos lados 

**Official Ballot**  
**Gubernatorial General Election**  
**November 6, 2018**  
**State of Maryland, Montgomery County**

**BS 41 - Page 2**

Papeleta Electoral Oficial  
Elección General Gubernamental  
6 de noviembre del 2018  
Estado de Maryland, Condado de Montgomery

<b>Clerk of the Circuit Court</b> <b>Vote for 1</b> Secretario de la Corte del Circuito Vote por 1
<input type="radio"/> <b>Barbara H. Meiklejohn</b> Democratic/Demócrata
<input type="radio"/> or write-in/o por escrito: _____

<b>Board of Education</b> <b>District 3</b> <b>Vote for 1</b> Junta de Educación Distrito 3 Vote por 1
<input type="radio"/> <b>Lynn Amano</b>
<input type="radio"/> <b>Patricia O'Neill</b>
<input type="radio"/> or write-in/o por escrito: _____

<b>Register of Wills</b> <b>Vote for 1</b> Registrador Testamentario Vote por 1
<input type="radio"/> <b>Dolores Reyes</b> Republican/Republicano
<input type="radio"/> <b>Joseph M. Griffin</b> Democratic/Demócrata
<input type="radio"/> or write-in/o por escrito: _____

<b>Board of Education</b> <b>District 5</b> <b>Vote for 1</b> Junta de Educación Distrito 5 Vote por 1
<input type="radio"/> <b>Brenda Wolff</b>
<input type="radio"/> or write-in/o por escrito: _____

<b>Sheriff</b> <b>Vote for 1</b> Alguacil Vote por 1
<input type="radio"/> <b>Jae Hwang</b> Republican/Republicano
<input type="radio"/> <b>Darren Mark Popkin</b> Democratic/Demócrata
<input type="radio"/> or write-in/o por escrito: _____

<b>Board of Education At Large</b> <b>Vote for 1</b> Junta de Educación Representando el Condado Vote por 1
<input type="radio"/> <b>Julie Reiley</b>
<input type="radio"/> <b>Karla Silvestre</b>
<input type="radio"/> or write-in/o por escrito: _____

<b>Board of Education</b> <b>District 1</b> <b>Vote for 1</b> Junta de Educación Distrito 1 Vote por 1
<input type="radio"/> <b>Maria Blaeuer</b>
<input type="radio"/> <b>Judy Docca</b>
<input type="radio"/> or write-in/o por escrito: _____

<b>Vote All Sides</b> Vote en ambos lados 
--

### Question 1

#### Constitutional Amendment

(Ch. 357 of the 2018 Legislative Session)

#### Requiring Commercial Gaming Revenues that are for Public Education to Supplement Spending for Education in Public Schools

##### Pregunta 1

##### Enmienda Constitucional

(Cap. 357 de la Sesión Legislativa del 2018)

Exige que los ingresos provenientes de juegos de azar comerciales sean destinados a la educación pública para suplementar los gastos de educación en las Escuelas Públicas

The amendment requires the Governor to include in the annual State Budget, as supplemental funding for prekindergarten through grade 12 in public schools, the revenues from video lottery operation licenses and any other commercial gaming dedicated to public education in an amount above the level of State funding for education in public schools provided by the Bridge to Excellence in Public Schools Act of 2002 (otherwise known as the Thornton legislation) in not less than the following amounts: \$125 million in fiscal year 2020; \$250 million in fiscal year 2021; \$375 million in fiscal year 2022; and 100% of commercial gaming revenues dedicated to public education in fiscal year 2023 and each fiscal year thereafter. The amendment also requires the Governor to show in the annual budget how the revenues from video lottery operation licenses and other commercial gaming are being used in a manner that is in addition to the level of State funding for public education provided by the funding formulas established by the Bridge to Excellence in Public Schools Act. The State Constitution currently authorizes video lottery operation licenses for the primary purpose of raising money for public education.

(Amending Article XIX, Section 1(c)(1) and (g), and adding Section 1(f) to the Maryland Constitution)

La enmienda exige que el Gobernador incluya en el presupuesto estatal anual, como fondos suplementarios para el prekínder hasta el 12° grado en las escuelas públicas, los ingresos provenientes de las licencias de operación de video-lotería y de cualquier otro juego de azar comercial sean destinados a la educación pública, por un monto excedente al nivel de los fondos estatales para la educación en las escuelas públicas según estipulado por la Ley de Puente a la Excelencia en las Escuelas Públicas de 2002 (también conocida como la legislación Thornton), en no menos de las siguientes cantidades: \$125 millones en el año fiscal 2020; \$250 millones en el año fiscal 2021; \$375 millones en el año fiscal 2022; y 100% de los ingresos provenientes de los juegos de azar comerciales dedicados a la educación pública, en el año fiscal 2023 y en cada año fiscal siguiente. La enmienda también exige que el Gobernador muestre la forma en la que se emplearán los ingresos provenientes de las licencias de operación de la video-lotería y de otros juegos de azar comerciales, en el presupuesto anual y de manera adicional al nivel de fondos estatales para la educación pública proporcionados por las fórmulas de financiamiento establecidas por la Ley de Puente a la Excelencia en Escuelas Públicas. Actualmente, la Constitución estatal autoriza a las licencias de operación de video-lotería con el objetivo principal de levantar fondos para la educación pública.

(Modifica al Artículo XIX, Secciones 1(c)(1) y (g), y añade la Sección 1(f) de la Constitución de Maryland)

- For the Constitutional Amendment** / A Favor de la Enmienda Constitucional
- Against the Constitutional Amendment** / En Contra de la Enmienda Constitucional

### Question 2

#### Constitutional Amendment

(Ch. 855 of the 2018 Legislative Session)

#### Same-Day Registration and Voting at the Precinct Polling Place on Election Day

##### Pregunta 2

##### Enmienda Constitucional

(Cap. 855 de la Sesión Legislativa del 2018)

Inscripción y Votación el mismo día en el Centro de Votación del Precinto, el Día de Elecciones

Authorizes the General Assembly to enact legislation to allow a qualified individual to register and vote at a precinct polling place on Election Day. The current law requires voter registration to close before Election Day.

(Amending Article I, Sections 1 and 2, and adding Section 2A to the Maryland Constitution)

Autoriza a la Asamblea General a promulgar la legislación que permite a las personas calificadas a inscribirse y votar en un centro de votación del precinto en el día de elecciones. La ley actual exige que la inscripción de votantes esté cerrada antes del Día de Elecciones.

(Enmienda al Artículo I, Secciones 1 y 2, y añade la Sección 2A de la Constitución de Maryland)

- For the Constitutional Amendment** / A Favor de la Enmienda Constitucional
- Against the Constitutional Amendment** / En Contra de la Enmienda Constitucional

**Vote All Sides**  
Vote en ambos lados



**Official Ballot  
Gubernatorial General Election  
November 6, 2018  
State of Maryland, Montgomery County**

**BS 41 - Page 3**

Papeleta Electoral Oficial  
Elección General Gubernamental  
6 de noviembre del 2018  
Estado de Maryland, Condado de Montgomery

**Question A  
Charter Amendment by Act of County  
Council  
Redistricting Procedure - Composition of  
Redistricting Commission**

Pregunta A  
Reforma de Estatuto por acto del Consejo del  
Condado  
Proceso de Redistribución - Composición de  
la Comisión de Redistribución

**Amend Section 104 of the County Charter  
to remove party central committees from  
the process for selecting the Redistricting  
Commission appointed by the Council  
every ten years to review the boundaries  
of Council districts, and providing that the  
Redistricting Commission must:**

- be composed of 11 County residents  
who are registered voters;
- include at least one, but no more  
than four members of each political party  
which polled at least fifteen percent of the  
total vote cast for all candidates for the  
Council in the last preceding regular  
election; and
- include at least one member from  
each Council district.

Reformar sección 104 del Estatuto del  
Condado para eliminar los comités centrales  
de cada partido del proceso para seleccionar  
la Comisión de Redistribución, designada por  
el Consejo cada diez años para revisar los  
límites de los distritos del Consejo y estipular  
que la Comisión de Redistribución debe:

- estar compuesto por 11 residentes del  
Condado que son votantes registrados;
- incluir al menos uno, pero no más de  
cuatro miembros de cada partido político que  
hayan obtenido al menos el quince por ciento  
del voto total emitido para todos los  
candidatos al Consejo en la última elección  
regular precedente; y
- incluir al menos un miembro de cada  
distrito del Consejo.

- For / A Favor**
- Against / En Contra**

**Question B  
Charter Amendment by Act of County  
Council  
Property Tax Limit - Votes Needed to  
Override**

Pregunta B  
Reforma del Estatuto por acto del Consejo  
del Condado  
Límite de Impuesto a la Propiedad - Votos  
Necesarios para Anular

**Amend Section 305 of the County Charter  
to require an affirmative vote of all current  
Councilmembers, rather than the specific  
nine votes currently required, to levy a tax  
on real property that will produce revenue  
that exceeds the annual limit on property  
tax revenue set in that section.**

Reformar sección 305 del Estatuto del  
Condado para exigir un voto afirmativo de  
todos los miembros del Consejo actual, en  
lugar de los nueve votos que se requiere  
actualmente, para cobrar un impuesto sobre  
los bienes inmuebles que producirá ingresos  
que excedan el límite anual sobre los  
ingresos tributarios a la propiedad  
establecidos en dicha sección.

- For / A Favor**
- Against / En Contra**

**Question C  
Charter Amendment by Act of County  
Council  
Merit System - Councilmembers' Aides**

Pregunta C  
Reforma del Estatuto por acto del Consejo  
del Condado  
Sistema de Mérito - Ayudantes de los  
Miembros del Consejo

**Amend Section 401 of the County Charter  
to permit each Councilmember to have  
one or more aides as non-merit  
employees, rather than the one  
confidential aide currently permitted.**

Reformar sección 401 del Estatuto del  
Condado para permitir que cada miembro del  
Consejo tenga uno o más ayudantes como  
empleados sin mérito, en lugar de solo un  
ayudante confidencial permitido actualmente.

- For / A Favor**
- Against / En Contra**

**End of Ballot  
Fin de la Papeleta**



Proof

**Instructions**  
 Instrucciones

**Making Selections**  
 Como Marcar sus  
 Selecciones

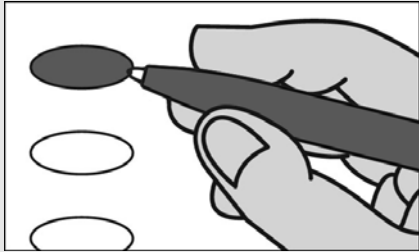

Fill in the oval to the left of the name of your choice. You must blacken the oval completely, and do not make any marks outside of the oval. You do not have to vote in every race.

Llene el óvalo a la izquierda del nombre de su selección. Debe rellenar completamente el óvalo. No haga ninguna marca fuera del óvalo. No tiene que votar en cada contienda.



**Do not cross out or erase, or your vote may not count. If you make a mistake or a stray mark, you may ask for a new ballot.**

No tache o borre su voto. Si comete un error o hace una marca demás, pueda solicitar una nueva papeleta.

**Optional write-in**  
 Voto Escrito Opcional

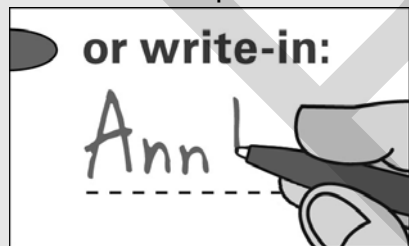

To add a candidate, fill in the oval to the left of "or write-in" and print the name clearly on the dotted line.

Para añadir un candidato por escrito, llene el óvalo a la izquierda de <or write-in/o por escrito>> e imprima el nombre del candidato en forma clara en la línea punteada.

**Governor / Lt. Governor**  
**Vote for 1**

Gobernador / Vicegobernador  
 Vote por 1

- Larry Hogan**  
and/  
**Boyd K. Rutherford**  
Republican/Republicano
- Ben Jealous**  
and/  
**Susan Turnbull**  
Democratic/Demócrata
- Shawn Quinn**  
and/  
**Christina Smith**  
Libertarian/Libertario
- Ian Schlakman**  
and/  
**Annie Chambers**  
Green/Verde
- or write-in/o por escrito:

**Comptroller**  
**Vote for 1**

Contralor  
 Vote por 1

- Anjali Reed Phukan**  
Republican/Republicano
- Peter Franchot**  
Democratic/Demócrata
- or write-in/o por escrito:

**Attorney General**  
**Vote for 1**

Procurador General  
 Vote por 1

- Craig Wolf**  
Republican/Republicano
- Brian E. Frosh**  
Democratic/Demócrata
- or write-in/o por escrito:

**U.S. Senator**  
**Vote for 1**

Senador de EE.UU.  
 Vote por 1

- Tony Campbell**  
Republican/Republicano
- Ben Cardin**  
Democratic/Demócrata
- Arvin Vohra**  
Libertarian/Libertario
- Neal Simon**  
Unaffiliated/Sin Afiliación
- or write-in/o por escrito:

**Representative in Congress**  
**District 8**  
**Vote for 1**

Representante en el Congreso  
 Distrito 8  
 Vote por 1

- John Walsh**  
Republican/Republicano
- Jamie Raskin**  
Democratic/Demócrata
- Jasen Wunder**  
Libertarian/Libertario
- or write-in/o por escrito:

**State Senator**  
**District 19**  
**Vote for 1**

Senador Estatal  
 Distrito 19  
 Vote por 1

- Ben Kramer**  
Democratic/Demócrata
- David Jeang**  
Green/Verde
- or write-in/o por escrito:

**House of Delegates**  
**District 19**  
**Vote for up to 3**

Cámara de Delegados  
 Distrito 19  
 Vote hasta por 3

- Helen Domenici**  
Republican/Republicano
- Dave Pasti**  
Republican/Republicano
- Martha Schaerr**  
Republican/Republicano
- Charlotte Crutchfield**  
Democratic/Demócrata
- Bonnie Cullison**  
Democratic/Demócrata
- Vaughn Stewart**  
Democratic/Demócrata
- or write-in/o por escrito:
- or write-in/o por escrito:
- or write-in/o por escrito:

**Vote All Sides**  
 Vote en ambos lados



**County Executive**  
**Vote for 1**  
 Ejecutivo del Condado  
 Vote por 1

**Robin Ficker**  
 Republican/Republicano

**Marc Elrich**  
 Democratic/Demócrata

**Nancy Floreen**  
 Unaffiliated/Sin Afiliación

or write-in/o por escrito:  
 \_\_\_\_\_

**County Council At Large**  
**Vote for up to 4**  
 Miembro del Concejo Representando el Condado  
 Vote hasta por 4

**Robert Dyer**  
 Republican/Republicano

**Chris P. Fiotes, Jr.**  
 Republican/Republicano

**Penny Musser**  
 Republican/Republicano

**Shelly Skolnick**  
 Republican/Republicano

**Gabe Albornoz**  
 Democratic/Demócrata

**Evan Glass**  
 Democratic/Demócrata

**Will Jawando**  
 Democratic/Demócrata

**Hans Riemer**  
 Democratic/Demócrata

**Tim Willard**  
 Green/Verde

or write-in/o por escrito:  
 \_\_\_\_\_

or write-in/o por escrito:  
 \_\_\_\_\_

or write-in/o por escrito:  
 \_\_\_\_\_

or write-in/o por escrito:  
 \_\_\_\_\_

**County Council**  
**District 3**  
**Vote for 1**  
 Concejo del Condado  
 Distrito 3  
 Vote por 1

**Sidney A. Katz**  
 Democratic/Demócrata

or write-in/o por escrito:  
 \_\_\_\_\_

**Judge of the Circuit Court**  
**Circuit 6**  
**Vote for up to 7**  
 Juez de la Corte de Circuito  
 Circuito 6  
 Vote hasta por 7

**James A. Bonifant**

**Jeannie E. Cho**

**Jill Reid Cummins**

**Debra L. Dwyer**

**Kevin G. Hessler**

**David W. Lease**

**Margaret Marie Schweitzer**

or write-in/o por escrito:  
 \_\_\_\_\_

or write-in/o por escrito:  
 \_\_\_\_\_

or write-in/o por escrito:  
 \_\_\_\_\_

or write-in/o por escrito:  
 \_\_\_\_\_

or write-in/o por escrito:  
 \_\_\_\_\_

or write-in/o por escrito:  
 \_\_\_\_\_

**Judge, Court of Special Appeals At Large**  
**Donald E. Beachley**  
**Vote Yes or No**  
**For Continuance in Office**  
 Juez, Corte de Apelaciones Especiales  
 Representando el Condado  
 Donald E. Beachley  
 Vote sí o no  
 Para continuar en el cargo

**Yes/Si**

**No/No**

**Judge, Court of Special Appeals At Large**  
**Matthew J. Fader**  
**Vote Yes or No**  
**For Continuance in Office**  
 Juez, Corte de Apelaciones Especiales  
 Representando el Condado  
 Matthew J. Fader  
 Vote sí o no  
 Para continuar en el cargo

**Yes/Si**

**No/No**

**State's Attorney**  
**Vote for 1**  
 Fiscal del Estado  
 Vote por 1

**John McCarthy**  
 Democratic/Demócrata

or write-in/o por escrito:  
 \_\_\_\_\_

**Vote All Sides**  
 Vote en ambos lados 



**Official Ballot  
Gubernatorial General Election  
November 6, 2018  
State of Maryland, Montgomery County**

**BS 42 - Page 2**

Papeleta Electoral Oficial  
Elección General Gubernamental  
6 de noviembre del 2018  
Estado de Maryland, Condado de Montgomery

<b>Clerk of the Circuit Court Vote for 1</b> Secretario de la Corte del Circuito Vote por 1
<input type="radio"/> <b>Barbara H. Meiklejohn</b> Democratic/Demócrata
<input type="radio"/> or write-in/o por escrito: _____

<b>Board of Education District 3 Vote for 1</b> Junta de Educación Distrito 3 Vote por 1
<input type="radio"/> <b>Lynn Amano</b>
<input type="radio"/> <b>Patricia O'Neill</b>
<input type="radio"/> or write-in/o por escrito: _____

<b>Register of Wills Vote for 1</b> Registrador Testamentario Vote por 1
<input type="radio"/> <b>Dolores Reyes</b> Republican/Republicano
<input type="radio"/> <b>Joseph M. Griffin</b> Democratic/Demócrata
<input type="radio"/> or write-in/o por escrito: _____

<b>Board of Education District 5 Vote for 1</b> Junta de Educación Distrito 5 Vote por 1
<input type="radio"/> <b>Brenda Wolff</b>
<input type="radio"/> or write-in/o por escrito: _____

<b>Sheriff Vote for 1</b> Alguacil Vote por 1
<input type="radio"/> <b>Jae Hwang</b> Republican/Republicano
<input type="radio"/> <b>Darren Mark Popkin</b> Democratic/Demócrata
<input type="radio"/> or write-in/o por escrito: _____

<b>Board of Education At Large Vote for 1</b> Junta de Educación Representando el Condado Vote por 1
<input type="radio"/> <b>Julie Reiley</b>
<input type="radio"/> <b>Karla Silvestre</b>
<input type="radio"/> or write-in/o por escrito: _____

<b>Board of Education District 1 Vote for 1</b> Junta de Educación Distrito 1 Vote por 1
<input type="radio"/> <b>Maria Blaeuer</b>
<input type="radio"/> <b>Judy Docca</b>
<input type="radio"/> or write-in/o por escrito: _____

<b>Vote All Sides</b> Vote en ambos lados 
--

### Question 1

#### Constitutional Amendment

(Ch. 357 of the 2018 Legislative Session)

#### Requiring Commercial Gaming Revenues that are for Public Education to Supplement Spending for Education in Public Schools

##### Pregunta 1

##### Enmienda Constitucional

(Cap. 357 de la Sesión Legislativa del 2018)

Exige que los ingresos provenientes de juegos de azar comerciales sean destinados a la educación pública para suplementar los gastos de educación en las Escuelas Públicas

The amendment requires the Governor to include in the annual State Budget, as supplemental funding for prekindergarten through grade 12 in public schools, the revenues from video lottery operation licenses and any other commercial gaming dedicated to public education in an amount above the level of State funding for education in public schools provided by the Bridge to Excellence in Public Schools Act of 2002 (otherwise known as the Thornton legislation) in not less than the following amounts: \$125 million in fiscal year 2020; \$250 million in fiscal year 2021; \$375 million in fiscal year 2022; and 100% of commercial gaming revenues dedicated to public education in fiscal year 2023 and each fiscal year thereafter. The amendment also requires the Governor to show in the annual budget how the revenues from video lottery operation licenses and other commercial gaming are being used in a manner that is in addition to the level of State funding for public education provided by the funding formulas established by the Bridge to Excellence in Public Schools Act. The State Constitution currently authorizes video lottery operation licenses for the primary purpose of raising money for public education.

(Amending Article XIX, Section 1(c)(1) and (g), and adding Section 1(f) to the Maryland Constitution)

La enmienda exige que el Gobernador incluya en el presupuesto estatal anual, como fondos suplementarios para el prekínder hasta el 12° grado en las escuelas públicas, los ingresos provenientes de las licencias de operación de video-lotería y de cualquier otro juego de azar comercial sean destinados a la educación pública, por un monto excedente al nivel de los fondos estatales para la educación en las escuelas públicas según estipulado por la Ley de Puente a la Excelencia en las Escuelas Públicas de 2002 (también conocida como la legislación Thornton), en no menos de las siguientes cantidades: \$125 millones en el año fiscal 2020; \$250 millones en el año fiscal 2021; \$375 millones en el año fiscal 2022; y 100% de los ingresos provenientes de los juegos de azar comerciales dedicados a la educación pública, en el año fiscal 2023 y en cada año fiscal siguiente. La enmienda también exige que el Gobernador muestre la forma en la que se emplearán los ingresos provenientes de las licencias de operación de la video-lotería y de otros juegos de azar comerciales, en el presupuesto anual y de manera adicional al nivel de fondos estatales para la educación pública proporcionados por las fórmulas de financiamiento establecidas por la Ley de Puente a la Excelencia en Escuelas Públicas. Actualmente, la Constitución estatal autoriza a las licencias de operación de video-lotería con el objetivo principal de levantar fondos para la educación pública.

(Modifica al Artículo XIX, Secciones 1(c)(1) y (g), y añade la Sección 1(f) de la Constitución de Maryland)

- For the Constitutional Amendment / A Favor de la Enmienda Constitucional
- Against the Constitutional Amendment / En Contra de la Enmienda Constitucional

### Question 2

#### Constitutional Amendment

(Ch. 855 of the 2018 Legislative Session)

#### Same-Day Registration and Voting at the Precinct Polling Place on Election Day

##### Pregunta 2

##### Enmienda Constitucional

(Cap. 855 de la Sesión Legislativa del 2018)

Inscripción y Votación el mismo día en el Centro de Votación del Precinto, el Día de Elecciones

Authorizes the General Assembly to enact legislation to allow a qualified individual to register and vote at a precinct polling place on Election Day. The current law requires voter registration to close before Election Day.

(Amending Article I, Sections 1 and 2, and adding Section 2A to the Maryland Constitution)

Autoriza a la Asamblea General a promulgar la legislación que permite a las personas calificadas a inscribirse y votar en un centro de votación del precinto en el día de elecciones. La ley actual exige que la inscripción de votantes esté cerrada antes del Día de Elecciones.

(Enmienda al Artículo I, Secciones 1 y 2, y añade la Sección 2A de la Constitución de Maryland)

- For the Constitutional Amendment / A Favor de la Enmienda Constitucional
- Against the Constitutional Amendment / En Contra de la Enmienda Constitucional

Vote All Sides  
Vote en ambos lados



**Official Ballot  
Gubernatorial General Election  
November 6, 2018  
State of Maryland, Montgomery County**

**BS 42 - Page 3**

Papeleta Electoral Oficial  
Elección General Gubernamental  
6 de noviembre del 2018  
Estado de Maryland, Condado de Montgomery

**Question A  
Charter Amendment by Act of County  
Council  
Redistricting Procedure - Composition of  
Redistricting Commission**

Pregunta A  
Reforma de Estatuto por acto del Consejo del  
Condado  
Proceso de Redistribución - Composición de  
la Comisión de Redistribución

**Amend Section 104 of the County Charter  
to remove party central committees from  
the process for selecting the Redistricting  
Commission appointed by the Council  
every ten years to review the boundaries  
of Council districts, and providing that the  
Redistricting Commission must:**

- be composed of 11 County residents  
who are registered voters;
- include at least one, but no more  
than four members of each political party  
which polled at least fifteen percent of the  
total vote cast for all candidates for the  
Council in the last preceding regular  
election; and
- include at least one member from  
each Council district.

Reformar sección 104 del Estatuto del  
Condado para eliminar los comités centrales  
de cada partido del proceso para seleccionar  
la Comisión de Redistribución, designada por  
el Consejo cada diez años para revisar los  
límites de los distritos del Consejo y estipular  
que la Comisión de Redistribución debe:

- estar compuesto por 11 residentes del  
Condado que son votantes registrados;
- incluir al menos uno, pero no más de  
cuatro miembros de cada partido político que  
hayan obtenido al menos el quince por ciento  
del voto total emitido para todos los  
candidatos al Consejo en la última elección  
regular precedente; y
- incluir al menos un miembro de cada  
distrito del Consejo.

- For / A Favor**
- Against / En Contra**

**Question B  
Charter Amendment by Act of County  
Council  
Property Tax Limit - Votes Needed to  
Override**

Pregunta B  
Reforma del Estatuto por acto del Consejo  
del Condado  
Límite de Impuesto a la Propiedad - Votos  
Necesarios para Anular

**Amend Section 305 of the County Charter  
to require an affirmative vote of all current  
Councilmembers, rather than the specific  
nine votes currently required, to levy a tax  
on real property that will produce revenue  
that exceeds the annual limit on property  
tax revenue set in that section.**

Reformar sección 305 del Estatuto del  
Condado para exigir un voto afirmativo de  
todos los miembros del Consejo actual, en  
lugar de los nueve votos que se requiere  
actualmente, para cobrar un impuesto sobre  
los bienes inmuebles que producirá ingresos  
que excedan el límite anual sobre los  
ingresos tributarios a la propiedad  
establecidos en dicha sección.

- For / A Favor**
- Against / En Contra**

**Question C  
Charter Amendment by Act of County  
Council  
Merit System - Councilmembers' Aides**

Pregunta C  
Reforma del Estatuto por acto del Consejo  
del Condado  
Sistema de Mérito - Ayudantes de los  
Miembros del Consejo

**Amend Section 401 of the County Charter  
to permit each Councilmember to have  
one or more aides as non-merit  
employees, rather than the one  
confidential aide currently permitted.**

Reformar sección 401 del Estatuto del  
Condado para permitir que cada miembro del  
Consejo tenga uno o más ayudantes como  
empleados sin mérito, en lugar de solo un  
ayudante confidencial permitido actualmente.

- For / A Favor**
- Against / En Contra**

**End of Ballot  
Fin de la Papeleta**



Proof